中華民國兒童癌症基金會會訊

行政院新聞局出版事業登記證局版臺誌字第四二〇一號
中華郵政北台字一三〇四號執照登記為雜誌類

創刊日期：72年10月

發 行 人：林東燦
總 編 輯：陳博文
執行編輯：吳佳玲、黃雅惠
編 輯：林秀娟、潘怡婷

台北 地址：台北市青島西路11號6樓
電話：02-23319953

台中 地址：台中市進化北路63號7樓之1
電話：04-22377563

高雄 地址：高雄市苓雅區光華一路206號8樓之7
電話：07-2239520

網 址：www.ccfroc.org.tw
E-MAIL：ccf168.roc@gmail.com

郵政劃撥帳號：056-82889
統一編號：0414-0854

facebook

官方網站

第152期 2021.06

中華民國兒童癌症基金會 會訊

龍火喔題

COVID-19
社區防疫階段來臨：抗癌小勇士與家長如何因應？
社區宣導－2021你我手牽手 一起來健走
小天使家庭支持團體－與春天有約 森情祝福
愛從醫院到學校－返校之路 老師陪你慢慢走
活動方案－繪聲繪影 繪本故事帶給孩子的爛漫天真

2021金絲帶小勇士創作徵選活動

徵選主題：描繪希望

我生病了，日常生活面對的不再是自由享用的美食、校園有趣的課程，取而代之的是醫院的藥物點滴及令人身體不適的治療。

生命中總有遭遇困境的時候，但即使走入幽暗深谷，只要懷抱希望，總能看見出口的陽光。

每個人心中都有一股支持自己的希望力量，妳的希望是什麼樣的呢?讓我們一起把它描繪出來!

參加對象暨報名

1.為本會收案之癌症兒童。
2.須以個人方式報名，由家長簽署同意書。

徵選活動項目

1.創意作文：
（1）運用文字書寫你／妳的感受、想法、體驗及希望等，盡情揮灑文字藝術。
（2）電腦打字、用手書寫皆可，書寫者請用600字標準稿紙，以2000字為限。
（3）須由參加者獨力完成。

2.創意繪畫：（本項只收郵寄作品）
（1）運用色彩表達出你／妳的感受、想法、體驗及希望等，盡情展現藝術創作。
（2）作品規格，八開圖畫紙(27公分x39公分)，使用任何畫材皆可。
（3）須由參加者獨力完成。

3.創意標語設計：（本項只收郵寄作品）
（1）運用創意構思文字標語及插畫表達出你／妳的感受、想法及體驗等等，展現藝術創作。
（2）一律使用八開圖畫紙(27公分x39公分)，手作完稿。
（3）本項目參加者可和家人一起完成。

4.創意照片說故事：（本項只收郵寄作品）
（1）運用你/妳的想像力，透過照片中的人、事、物說一個故事。
（2）請沖洗成4*6照片。
（3）照片可由家人協助拍攝，但創意需由參加者獨力完成。

以上徵選，可多項投稿皆有機會獲獎

活動主辦人

1.聯絡人：莫旻修社工
2.連絡電話：（04）2237-7563

收件日期

1.即日起至7月31日止，以郵戳為憑。

作品送審方式

1.郵寄：請於信封上註明參加「2021金絲帶小勇士創作徵選活動」，郵寄地址：臺中市40646北屯區進化北路63號7樓之1。兒童癌症基金會台中辦公室收。
2.E-mail：：ccfrocsw@gmail.com，主旨請註明「2021金絲帶小勇士創作徵選活動」
3.內含：報名表、同意書、徵選作品等。相關資料，請上兒童癌症基金會官網下載。

徵選組別

1.所有徵選項目皆分為：幼兒園組、國小組、國中組及高中組及大專組（含大學）。

評分標準

切合主題40%、創意性30%、內容30%

獎勵辦法

1.金絲帶藝術家：獎勵5000元，獎狀乙只。
2.金絲帶創意家：獎勵3000元，獎狀乙只。
3.金絲帶優異家：獎勵2000元，獎狀乙只。
4.金絲帶佳作獎：獎勵1500元，獎狀乙只。
5.金絲帶特別獎：獎勵1000元，獎狀乙只。
6.小綠人最佳勇氣獎：禮券500元。

獲選作品公告

將於8月31日刊登於本會官網及FB，並擇日進行公開頒獎典禮。

以上徵選活動詳情請上財團法人中華民國兒童癌症基金會官網

目錄 Contents

第 152 期 • 2021 年 6 月發行

2 發行人的話
3 醫療新訊 -COVID-19 社區防疫階段來臨：小勇士與家長如何因應？
6 會務報導
8 小天使家庭支持團體 - 與春天有約森情祝福
12 從醫院到學校 - 如果學校是大海，讓返校之路像燈塔般充滿光芒
14 從醫院到學校 - 返校之路，老師陪你慢慢走
16 2021 你我手牽手 一起來健走
20 活動方案 - 繪聲繪影 繪本故事帶給孩子的爛漫與天真
22 活動方案 - 用愛陪伴 一起趣手作
24 活動方案 - 母親節手作活動
26 2021 年 1 ～ 3 月捐款芳名錄
56 捐款辦法

讓我們一起來保護地球減少紙張使用～～

訂閱、更改、取消會訊

● 您可以掃描 QR code 或上“中華民國兒童癌症基金會”網站登入唷

疫情下的期望

■ 文 / 董事長 林東燦

疫情又趨於嚴峻，知道金絲帶小勇士及其家屬一切平安，令大家安心。

過完元旦及舊曆新年後，台灣兒童癌症研究群（TPOG）的醫師們如期舉辦年度會議，因疫情關係，採用視訊方式與美國的裴正康院士共同討論兒童白血病的最新進展，這種 e 化的線上開會應該能讓更多人參加會議。

另一個主題為 CAR-T（嵌合抗原接受體 T 細胞）治療，經與專家討論砌磋也多有共識。目前，國內已有少數個案參與此項治療且獲致初步的成功。希望這種最先進的治療，政府會加以重視，讓小勇士能得到更新的治療。

兒癌基金會有許多痊癒小勇士長期追蹤的資料，這都是顧問醫師們定期門診追蹤加上統計中心長期資料收集的結果。為了有更完善一致的評估，特別成立了工作小組，制定各種癌症追蹤項目及頻率的準則，希望能為小勇士們盡早發現問題而及早治療。

有位長期追蹤的小勇士寄來一封信：

To：林東燦醫師

林醫師您好，我是 yoyo，上次有寄 e-mail 給您，謝謝您撥空回覆我！

聽媽媽說起以前生病故事的種種，一直想找機會再去拜訪您，剛好碩士班期間在台大醫院做實驗，才鼓起勇氣打擾您。

送您的黑色珠珠是加了精油的麥殼炭，精油味道散去後，會有除臭的效果，是我碩士一年級時的研究題目，從研發到製成都有參與，現在做成產品，送給您別具意義，畢竟是您的醫療團隊的幫助，才能使我能健康的做研究，真的非常謝謝您！

希望我治癒成功的故事能持續鼓勵正在抗戰的孩子們，也辛苦所有的醫療人員了。

祝 身體健康 闔家平安

Yoyo 2020.11.01

信中她以過來人的身分勉勵正在治療的小勇士，祝福大家都能痊癒。

也如同一群善心人士、公司、慈善團體對我們基金會的支持及關心，在此一併表示萬分的謝意。您的一份愛心就是我們基金會最大的助力。

最後，再次提醒大家，同心協力來防疫，讓疫情快快結束！

COVID-19 社區防疫階段來臨：小勇士與家長如何因應？

■ 文 / 臺北醫學大學醫學系五年級 蔡汶諺

臺北醫學大學附設醫院小兒部總醫師 黃嘉蕙

臺北醫學大學臺北癌症中心兒童癌症團隊召集人 劉彥麟

嚴重特殊傳染性肺炎（COVID-19，又名新型冠狀病毒肺炎）全球大流行，對世界的運作造成很大影響，而相關的醫療及研究也突飛猛進。最近隨著 SARS-CoV-2 B117 變種病毒（英國變異株）入侵，臺灣正式進入社區防疫階段。根據國外經驗，社區感染的疫情經常持續很久，在大規模接種疫苗之前，不太可能完全消失。因此，社會各界都要學習如何面對這個狀況。至於 COVID-19 對小勇士們，在疾病表現及治療照護上，會有哪些影響呢？

兒童 COVID-19 病程溫和，罕見重症需留意

兒童也有可能感染 COVID-19，他們多半症狀比大人輕微，有些甚至完全沒有任何症狀。以 2020 年中國研究為例，在 2,135 名感染 COVID-19 的病童中，症狀大多為輕度（51%，如輕微發燒、咳嗽、流鼻水、疲勞、腹瀉等）或中度（39%，如肺炎），4% 無症狀，6% 為重症，其中 1 人死亡。值得注意 1 歲以下的嬰兒，相較其他年齡層，進展為重症機率較高（10%），是特別需要謹慎看待的族群。此外，有一種罕見的兒童多系統發炎症後群（MIS-C）併發症，萬一有連續高燒、嚴重疲勞、皮膚紅疹、黏膜炎、結膜炎、腸胃症狀（如腹痛、嘔吐或腹瀉）等，也要提高警覺。

兒癌 COVID-19 大部分是輕症，應盡快恢復抗癌治療

英國兒癌病童在 2020 年 3 至 7 月的疫情中，曾診斷出 3%（54 位）罹患 COVID-19，其中 28% 無症狀、63% 為輕症、10% 為中重度感染、6% 需住加護病房、無人死亡。因此，兒癌病童的 COVID-19 感染率與一般兒童相近，且病情大部分不會特別嚴重。即使兒癌患者受感染，當病情穩定且資源許可時，應繼續完成原本的治療計畫。如遇到居家隔離或檢疫，也應與兒癌治療團隊保持聯繫，確認能否繼續口服藥物治療，不

要隨便停藥。此外，國外也有兒癌病人化療後因發燒中性白血球低下症，診斷出 COVID-19 後順利完成治療的案例，因此在疫情期間如有化療後發燒，治療團隊也會將 COVID-19 列入重要的鑑別診斷。

如何預防 COVID-19 ？

目前針對兒童甚至兒癌預防 COVID-19 的研究較少，國內外有些一般性的準則，是爸媽及小朋友都可以遵循的：

- 嚴格執行個人衛生與防護：外出時全程戴口罩、勤洗手、與人維持 1.5 公尺以上社交距離。此外，應教導家中兒童避免用手接觸口鼻和眼睛，也不可以把文具或其他物品放嘴巴。同時，也要好好照顧自己的健康與安全，疫情期間應避免易受傷的活動、不要食用帶刺的魚、禁止子女接觸水銀電池等易吞入的危險物品，以減少發生意外就醫的機會。

  由於年長者罹患重症的風險較高，這段時間應請家中長輩避免外出群聚及接觸他人，親戚間可以多多使用視訊聯絡，全家互相保護來減少染疫風險。

- 正在接受化學治療的小朋友，盡量避免沒必要的與外人接觸。平時儘量待在家中，避免出門；如需住院，盡量選擇單人病房，並配合醫院政策實施單一照顧者陪病，住院期間儘量訂醫院餐，避免外出。疫情期間也應避免非必要的回診，目前有些醫院與治療團隊開始實施電話或視訊看診，避免人群接觸，可多加利用。
- 配合醫院政策，於住院前及疑似感染時進行呼吸道採檢。如有疑似症狀或接觸史，宜配合分流防疫政策，前往社區篩檢站或醫院申請篩檢。
- 兒癌治療結束滿 2 年以上的康復者，染疫風險並沒有特別高。但如果有慢性健康問題（如移植後有慢性反宿主病 cGvHD）、使用免疫抑制藥物、化療結束未滿 6 個月等情況，建議可申請在家工作或上課，同時也需安排適當運動以及定期與親友通訊聯繫，維持身心健康。
- 預防接種：目前我國僅開放 18 歲以上，依接觸風險分批施打疫苗，建議已成年的兒癌病友與家長，可持續留意疫苗訊息，等到開放自費或公費接種時，盡快完成接種，以減少本身及子女感染的風險。

COVID-19 的治療

根據美國國家衛生研究院（NIH）診療指引，無論是否罹患癌症，治療方針並無太大差異。此外，由於感染 COVID-19 的兒童病程都較緩慢且輕微，9 成以上病童只要給予支持療法即可康復。萬一小孩染疫，毋須過度緊張，應全家一起配合隔離或檢疫措施，並與治療團隊聯繫討論是否可以繼續做抗癌治療。如少部分病患需接受抗病毒治療時，我國已有專案進口的瑞德西瓦（Remdesivir），大致上可與化療同時進行。而成人嚴重肺炎可能會用到的安挺樂（Tocilizumab）抗發炎藥物，則須注意與化療藥物安可平（Vincristine）及小紅莓（Doxorubicin 等）間的交互作用。若對用藥有疑慮時，可以再與主治醫師或臨床藥師進行討論。

面對臺灣的 COVID-19 社區疫情，建議病童與家長保持冷靜，毋需過度擔憂，重要的是做好足夠的防護，落實戴口罩、勤洗手、減少不必要的接觸，配合醫院最新的防疫措施，努力維持治療不中斷，將疫情對病童的衝擊降到最低。

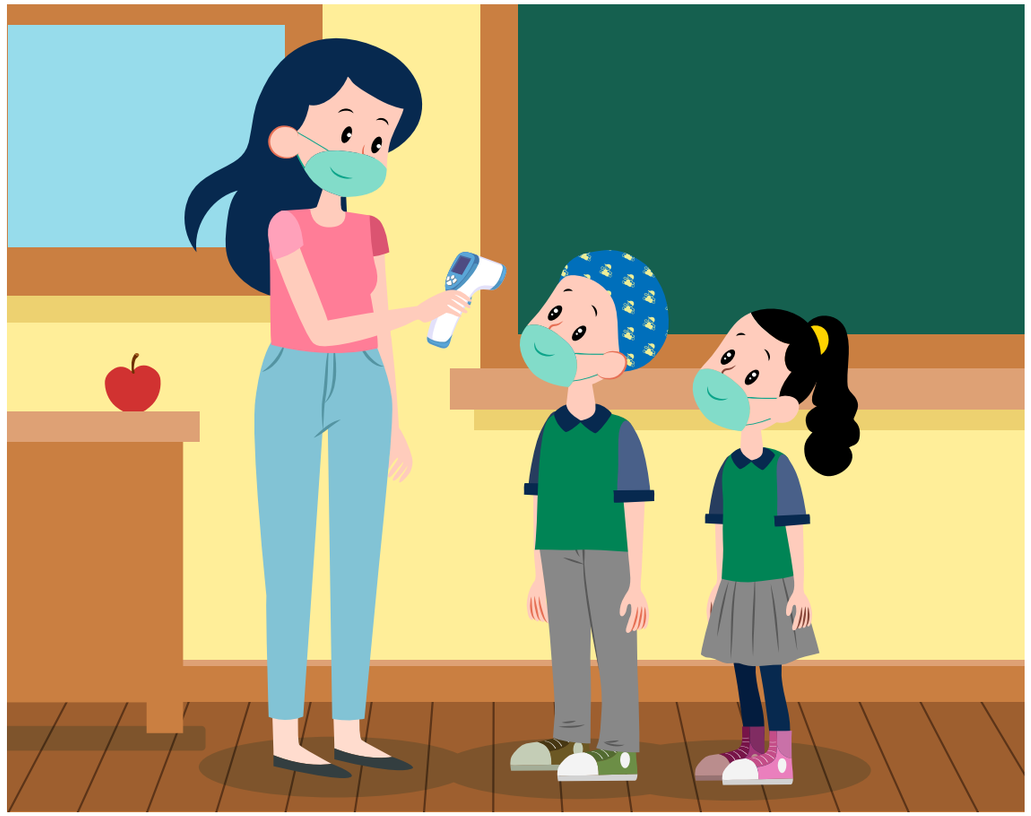

COVID-19 全球疫情嚴峻，聯合國估計全世界已有 15 億以上小朋友的教育受到影響，此外疫情也衝擊到許多兒童的常規預防接種及癌症治療。

會務報導（110 年 3 月至 110 年 5 月）

■ 文 / 會務副主任 吳佳玲

1 110.03.03 台北辦公室為孩子們舉辦「親子黏土捏一捏」，本次感謝臺北市大同親子館大小蜻蜓老師，藉由繪本的鋪陳，看見春去秋來的四季變化，小朋友在逐步完成手做成品的過程中，點滴累積屬於自己的自信心。

2 110.03.08 舉辦「我以永遠的愛來愛你」徵文，邀請抗癌小天使的家人、醫師、護理師、社工師、老師、叔叔阿姨或同學、好友等，與抗癌小天使有過一段緣分者，把心裏的小天使或想對他說的話，記錄下來，可以是一段與孩子最開心的回憶，可以是一篇孩子的生命故事，也可以道出最想對孩子說的話。本會在蒐集作品後，將分享給正在經歷孩子離開這段傷心路的家長。目前共蒐集作品 22 份。

3 110.03.26 台中辦公室於中山醫院舉辦「繪聲繪影 - 繪本故事」活動，藉由「媽媽買綠豆」的繪本講述，讓寶貝們跟著媽媽一起，從繪本中體驗到市場購物，回家煮綠豆湯等一系列活動。結合綠豆湯品嘗及手作蛋沙鈴，孩子們開心的合奏，互相分享彼此的作品，這一刻就讓我們忘記病痛，只剩下無憂無慮的笑聲。

4 110.03.31 與衛生福利部國民健康署舉辦新聞記者會，由本會林東燦董事長、國建署賈淑麗代理署長，共同呼籲兒癌九大警徵口訣「燒紅大腫痛、神視輕白」，希望學校師長、家長乃至一般大眾，都能夠提升兒童癌症之覺察及敏感度，讓每個孩子都能夠及早發現，得到適切的治療及照顧。

5 110.04.07 台北辦公室舉辦【一起趣郊遊～台北尋覓】活動，配合四月兒童節慶，帶大小朋友到戶外走走。台北市政府旁的台北中油探索館，豐富的互動設施讓孩子們玩得不亦樂乎。中午一齊至鄰近餐廳用餐，過程中也邀請孩子們分享生活中常見的情緒，除了引導孩子表達自己的情緒外，也讓家長能夠適時學會傾聽孩子的心聲，期許每個小生命都能夠得到屬於孩子應有的童年與快樂。

6 110.04.09 開始陸續寄出年度報稅證明，歡迎大家愛心捐款時，可選用”上傳國稅局”的方式，既能節能減碳、報稅又方便。感謝您對抗癌小勇士的關心與支持。

7 110.04.20 召開第十三屆第六次董事會，審查 109 年度收支決算表及工作報告書，並由金昌民會計師作財務報告。

8 110.04.21 感謝台灣武田藥品工業股份有限公司舉辦「友凝友我、充電挑戰」活動，也感謝本會蕭志誠顧問醫師的協助和全程參與，本次活動以騎飛輪累積里程數，轉換為「充電圓夢基金」，很榮幸本會受邀今年度受贈單位。

9 110.04.21 台中辦公室於彰化基督教醫院兒癌病房，舉辦繪聲「繪影說故事」活動，本次活動講述了兩本繪本：分別是「愛吃水果的牛」及「好餓的毛毛蟲」。內容簡單且有趣，能讓學齡前的孩子認識各種水果與顏色以及各式各樣的食物，很推薦爸爸媽媽帶著孩子一起閱讀，增進彼此的感情。

10 110.04.24 舉辦「我們與春天有約 森情的祝福」活動，邀請小天使家人們，前往開滿油桐花的瑞芳山林秘境，為我們的天使寶貝，種一片森林，種下希望與祝福。我們一起種樹、絹印布袋、製作小卡，一起分享、聆聽與鼓勵，過程中有不捨、有思念、有淚水，但更多的是，對孩子深深的愛與祝福。特別感謝行政院農委會林業試驗所、台灣自然保育基金會與台北市洪萬傳慈善基金會，提供美麗的山林及豐富的自然資源，與我們一起為離開的小天使送上祝福！

11 110.04.24 高雄辦公室舉辦「當我們黏在一起」親子活動， 孩子發揮天馬行空的想像力，讓創意與十指精靈，完美邂逅製作驚喜的手拓作品。活動過程中，我們鼓勵家長帶著孩子共同動手參與，一起秤麵粉加鹽巴、水、揉麵團和擀麵糰…等。和孩子一同在活動中同樂、共學，家長與孩子們都玩得很開心。

12 110.05.04 兒癌的校園宣導列車開往台北市的石牌國小，「關心自己，主動提出，關懷他人，友善對待」是我們友善校園不變的宗旨，本次約有 770 位師生參與，再次感謝學校的誠摯邀請，用愛陪伴關懷癌症兒童。

13 110.05.05「一起趣手作 - 母親節送愛花藝不凋花盅」。本次手作活動由花藝老師帶領孩子們製作不凋花盅，美麗的花朵配上各種裝飾的點綴，原本空曠的花盅蕩漾了七彩斑斕的色彩，孩子們的認真神情伴隨手作的溫度，是獨一無二的美好回憶，最後由孩子親手將母親節花束給家長們，為豐富又充滿溫情的一天畫下句點。

14 110.05.08 2021「大手拉小手一起來健走」活動圓滿達成。我們邀請了小勇士家庭、辛苦的醫護夥伴們以及關心兒童癌症的社會大眾一同參與。感謝各單位規劃了多元化的遊戲，宣導兒童癌症的正確概念，並準備豐富益智問答的獎品以及充滿感動的母親節獻花活動，期間還有才華洋溢的小勇士們帶來精彩演出，由衷感激來參與的每一位夥伴，因為您們的付出，讓金絲帶小勇士感受到社會溫暖與關懷，並累積勇敢面對疾病治療的能量。

與春天有約 - 森情祝福

■ 文 / 社工 毛昱安

每個孩子來到這世界，都是父母的心頭肉，看著他會哭、會笑、會吃、會坐、會走、會說話，看著他一點一滴慢慢成長，小心地呵護著、陪伴著，跌倒了、受傷了，父母比誰都心疼，沒有人願意自己孩子生病罹癌；更沒有人捨得自己孩子來不及長大、就這樣離開．．．

我們與春天有約

兒癌基金會多年以來，除了服務治療中以及療程結束後返校的癌童家庭，我們更長期陪伴那些小天使家庭，走過生命中的幽谷。

4 月 24 日這天，兒癌基金會邀請小天使家人們，與我們一起走出戶外，前往開滿油桐花的瑞芳山林秘境。在萬里晴空下，與春天有約，享受芬多精洗禮，森林中的芬多精與負離子，能提振精神、舒緩負面情緒、調節壓力甚至提升免疫力，這是我們希望帶給小天使家人的禮物，因為，時間不一定能完全撫平傷痛，但喜樂的心會是一帖良藥。

滿山滿谷的油桐花海，
一如我們對祢的愛，在陽光下盛開。

最「森」情的祝福

在秘境中，我們為天使寶貝們，種一片森林，種下希望、也種下我們最「森」情的祝福。

有媽媽分享，孩子生前希望成為一棵樹，所以她帶著家人來了；有媽媽分享，那隻布偶娃娃代表他們的小天使，所以她帶著家人，包含娃娃來了；有媽媽分享，身上穿的是孩子的衣服與手錶，所以她也帶著小天使來了。

家人們在蓊鬱樹林間，為小天使種下一顆顆小樹苗，象徵著會長大的希望；在蜿蜒的山路旁，有不少爸媽將美麗的油桐花瓣圍成愛心，將心裡的愛畫成形狀，帶著地上的家人，進行簡單的小儀式，傳遞祝福給天上的孩子。

我們一起哭著、笑著、思念著，絮絮叨叨地都是與孩子相處的點點滴滴，用掌心呵護起的一方土壤，是生命的滋養與祝福；用手心傳遞的溫度與想念，天上的祢聽到了嗎？

媽媽說，娃娃代表我們家的小天使，
他永遠都是我們家的一份子。

愛不「植」息

在溫室溫暖的午後，我們一起絹印帆布袋、製作祝福小卡，也透過小天使家庭間彼此支持、分享，協助家人們整合悲傷經驗，探索不同的生命意義與解釋。過程中有不捨、有思念、有淚水，但更多的是，對孩子深深的愛與祝福～

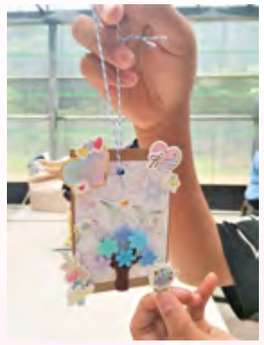

願，所有天上的天使寶貝，
脫去病痛、永遠幸福快樂；
願，所有地上的天使爸媽，
將曾經的流淚谷，化成泉
源之地，有平安喜樂於心。

特別感謝行政院農委會林業試驗所、 台灣自然保育基金會與台北市洪萬傳慈善基金會，提供美麗的山林及豐富的自然資源，與我們一起為小天使送上祝福！

心心相印

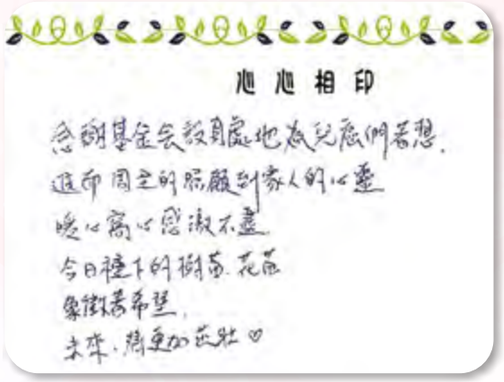
心心相印

感謝基金会教育處地為兒童們著想，
進而周全的照顧到家人的心靈
感心窩心感激不盡
今日種下的樹苗、花苗
象徵著希望，
未來，將更加茁壯♡

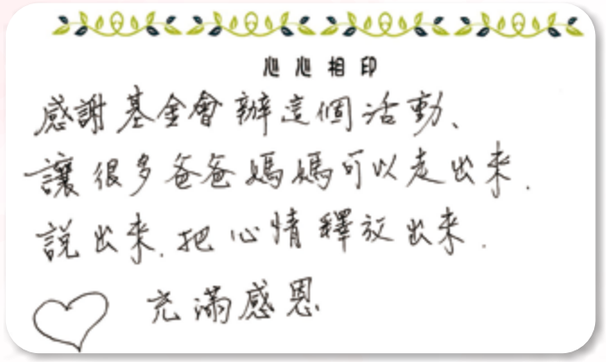
心心相印

感謝基金會辦這個活動，
讓很多爸爸媽媽可以走出來，
說出來，把心情釋放出來。
充滿感恩

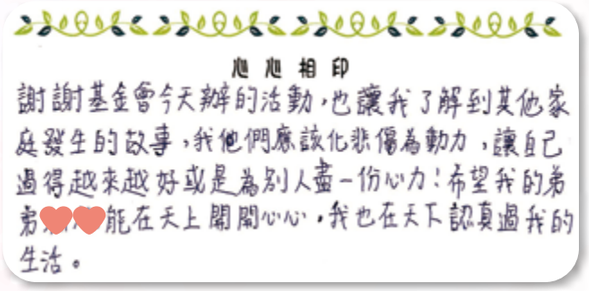
心心相印

謝謝基金會今天辦的活動，也讓我了解到其他家庭發生的故事，我們們應該化悲傷為動力，讓自己過得越來越好或是為別人盡一份心力！希望我的弟弟能在天上開開心心，我也在天下認真過我的生活。

手足之間的愛與思念不見得會比父母少，還年輕的心，用他的方式，留下對手足深深的祝福。

才小一的弟弟，告訴社工說他不知道要怎麼寫今天的心情，社工請弟弟畫下來～畫裡的哥哥成為了那棵大樹，周圍齊花盛放，這是年幼的弟弟最真摯的祈禱與祝福。

如果你正經歷這般喪親之痛・・・

孩子的離開，對一個家庭而言，是難以想像、巨大的傷痛，沒有人規定、保證，幾個月或幾年，就可以告別悲傷和眼淚。你的悲傷中可能夾雜著自責或憤怒，不用為自己混亂的情緒感到奇怪，不論你的悲傷是哪種樣子，都是真實的你。悲傷的調適是一個正常且重要的過程，能讓我們慢慢找到心裡的平衡、找回自己。

當孩子離開一段時間後，可能因為家庭或工作緣故，可能周遭的人開始對於仍持續沉浸悲傷裡的你不能理解，你只好勉強自己打起精神，把無法再說出口的傷痛往肚子裡吞。這是悲傷過程中最漫長、也是最孤單的階段。

如果你正在經歷這段傷痛，你可以試試這樣做：

1. 照顧好自己：盡量讓生活規律、定時吃飯、打理好自己。
2. 抒發情緒：讓自己好好哭泣，也容許自己獲得歡笑，不須自責與愧疚。
3. 閱讀書籍：閱讀相關書籍或傳記，幫助自己找到平衡與調適的方法。
4. 傳達思念：透過書寫信件、日記、繪畫、或去掃墓的方式，傳達思念，也可與親友聊與孩子共同的美好回憶，得到療癒和慰藉。
5. 尋求幫助：若你的情緒或行為已嚴重影響你的身心正常功能並維持一段時間，請允許自己尋求醫師、社工師、心理諮商等專業幫助。

眼淚是愛的標記，不要害怕回憶會勾起眼淚，透過孩子喜歡的事物或留下的文字照片，來回顧孩子的生命足跡、了解孩子用他的生命告訴你什麼事，唯有接受悲傷，才能真正與孩子告別、與孩子建立新的關係。這份告別，並非遺忘，而是心懷感恩，帶著孩子的愛與思念，溫柔而堅定的前行。

如果你身邊有親友正在喪親幽谷之中・・・

如果你身邊有親友正經歷喪親之痛，讓對方感受到你的「陪伴」，是重要的，而最好的陪伴是用心傾聽，不要試著說服他相信你的信念，不要催促他「快點好起來」、「不要再想就好了」，也不要說「你比我預期的好多了」、「真高興看見你這麼快走出來了」，因為悲傷是持續的過程，旁人往往只看見笑容，而看不見淚水。

你也可以用彼此都自在的方式傳遞日常的關心問候，讓對方知道你一直在身邊、願意聆聽，若對方願意也能夠的話，適時地邀請他出來走走、吃個飯，協助他與外界增強連結，不用刻意避談離開的孩子，和對方聊聊與孩子共同的美好回憶，試著一起與孩子建立新的關係，並能將祝福延續，對小天使家人來說，你的這份記得會是貼心溫暖的安慰。

如果學校是大海，讓返校之路像燈塔般充滿光芒

■ 文 / 高雄長庚醫院兒癌團隊臨床心理師 游于涵

記得前陣子聞名世界、擱淺在蘇伊士運河的那艘大貨輪船嗎？全球關注著它要「如何」脫困、「何時」脫困，而協助它脫困需要各方協助，我聯想到兒癌孩子如果是艘船，那他的返校之路要怎麼走會更順暢？罹病，或許像是船擱淺了，而返校則是預備航回大海，前方有沒有閃耀著光芒的燈塔指引？

返校中的困難重重彷彿一場又一場的暴風雨

病房內，心理師和六歲的庭庭進行遊戲*(註)時，他伸出一對小腳丫子嚷著:「我要穿角落生物（襪子）去上學」，一雙無所畏懼的大眼睛轉啊轉，對於回去上學充滿興奮之情，反而病床旁的媽媽不發一語，肅靜的氛圍透露著返校之路其實是「單純但不簡單」的一條路。有些孩子返校確實不容易，暫停了一兩個學期再回學校的孩子，面臨的第一個關卡是「生活又改變了」，好不容易適應了醫療環境的節奏，又要重新調配生活步調，別小看這樣的改變，對孩子們來說，這些改變的壓力不亞於搬家、家庭變故。再者，孩子在治療期間的外觀或身心狀態起了很大的變化，和老師或同儕許久不見甚至從未見過的陌生感（有些孩子跨階段返校是要適應全新環境），以及在校園要飲食注意以及各種環境安全的考量（如避免碰撞）等等，都會讓兒癌孩子的身心狀況十分耗能，更別說遇到不友善的情形或適應壓力。

讓身旁的人一點一滴散發出善意之光

兒癌孩子在診斷、檢查，漫長的治療和反覆進出醫院的過程裡煎熬，絕大多數需要先暫別校園環境，一來是接受治療花費大量的時間和心力，二來是隔絕不必要的感染風險；然而治療告一段落、各種風險得以控制，家屬、醫療團隊、教育端都會希望能讓孩子回到校園，重返學生任務。高雄長庚兒癌團隊在返校前兩周到一個月，先與孩子和家庭密集的討論以及著手計畫，包含先與學校聯繫、提供相關衛教資源、事先準備返校的環境（包含物理條件調整），心理師也會和孩子和家長進行會談，探索孩子對於返校的疑慮，為可能的困難進行計畫，也賦予親子找回更多的心理能量，面對返校的挑戰。

曾有一名即將返校的青少年面帶憂愁地問我：「為什麼我一定要現在回學校？」他面臨著不回學校就得和下一屆一起讀書、適應 108 新課綱的生活。我知道，他身旁的人曾和他討論過許多返校的優劣利弊了，所以他想問的並不是答案，而是在返校的決定前，他的複雜的感受，如迷惘不安、擔憂沮喪、想逃但又不敢逃、想面對又覺得自己還沒準備好…等等，能被好好承接著。

與其預設孩子「一定得返校」，不如先保持開放、友善、且好奇的心：

(1) 理解孩子在擔憂的主題，讓他有機會說出心裡的想法

(2) 和孩子聊聊過往對學校的印象、返校後有哪些同學或哪些活動是值得期待的

(3) 不預設立場或目的，單純且開放的和孩子聊聊學校，讓孩子找回熟悉感

(4) 孩子拒絕返校時，大人先接納自己有擔心或憤怒的感受，但不是把自己的情緒加諸在孩子身上，因為讓孩子接受回學校是需要時間醞釀的

讓兒癌孩子重返學校，家長、老師同儕、醫療團隊三方齊力定位為孩子的燈塔，過程中我們「堅定、友善而包容的態度」，但並非過於指導的角度，大部分孩子會感覺到自在而愉快，將更有飽滿的力量中找到答案。

---

* 註記：兒癌病房中的遊戲介入，除了是運用遊戲做為媒介，與兒童和家屬建立關係，還能刺激活化兒童在病房中的心理動能、啟動兒童覺察和處理情緒感受。另外，也示範和引導兒童在病房內可維持的活動和學習情境，並可強化親子間的正向溝通，統整治療經驗以及增進兒童和家屬的效能感。

返校之路， 老師陪你慢慢走

■ 文 / 劉小嬿老師

四年前，得知沛玹將在我的班上就讀，雖然這是我第一次接觸到癌症病童，因為我曾經帶過癲癇、腦麻的學生，所以我以平常心看待這事，並研讀了關於腦瘤病童的身體狀況，學習上可能遇到的阻礙……等等，希望有助於我照顧這類的學生。

開學時，輔導室跟沛玹媽媽商量，請媽媽擔任助理員來協助沛玹的部分課程，我們雙管齊下的照顧，沛玹在學校的適應良好。體力不佳的她，上學的第一個月，通常第二節課上完就體力透支了，媽媽隨即到校帶她回家休息。給予孩子適度彈性，讓她喜歡上學，是回學校的第一大步。因為落髮的關係，即使天氣炎熱，她仍戴著頭巾，後來我鼓勵她拿掉頭巾，並先跟其他孩子說明，沛玹因為化療而落髮，所以當沛玹第一次以光頭造型出現時，班上同學也很平常心看待，好奇了一節課後，就跟她開心的玩在一起，不曾有孩子嘲笑她的外貌。事前的準備跟衛教，都有助於班上的孩子更能同理她，孩子也會認同大家都是班上的一份子，要多照顧沛玹一些。

找出孩子的優點，建立她的自信，也是讓孩子喜歡上學的第二大步。我發現沛玹是個樂觀開朗、講話很大方的孩子，所以推派她參加校內的國語說故事比賽，每天我都利用一節下課教她咬字發音，等她背熟故事後，再教她動作，在不斷的練習後，沛玹終於在比賽中獲得冠軍，她就像是舞台上閃耀的星星，擁有自己的光芒。

【媽媽的感受】沛玹媽媽

對於孩子到回學校上課，心理的擔憂一定大於期待，擔心孩子因外觀被嘲笑、老師不能同理孩子的疾病、校園消毒工作是否落實做好…等等，心中一切的不安，都在跟老師配合之下漸漸消除了，除了小嬿老師對孩子的包容與體諒之外，校長及其他主任、任課教師都很關心孩子的身體狀況。沛玹目前四年級導師是陳進元老師，在沛玹就讀 1-2 年級的時期，擔任體育老師，同時也是學校的輔導主任。

因為我們學校是巡迴輔導老師的辦公室，剛好鄰近的國小也有另一位腦瘤病童需要服務，所以陳老師便去研究了癌症病童的返校需要提供的服務，常告知我有補助跟獎學金等公告。上體育課時，他知道病童體力不足，但是不會讓小孩晾在一旁，他會特別鼓勵沛玹，讓同學也看見她的努力，幫忙替沛玹加油（例如：滾呼拉圈、跳繩）；體育測驗考試要練習射飛盤（要能夠射中特定範圍），對於手腕跟手指沒力的沛玹，他還特別借飛盤讓沛玹回家練習。

在二年級的寒假，學校舉辦的小型的親師生戶外一日遊，當天的行程要去看紫斑蝶（沒想到是爬山的行程！），我帶著小女兒跟沛玹一起參加，碰上毛毛細雨，地上溼滑、無法完全顧及到沛玹，她好喘好累～～眼看就快爬不動了，此時陳老師伸出援手，立馬幫忙鼓勵沛玹，陪著她一起調整呼吸、帶領她攻頂。

中年級時，陳老師接手了沛玹的班級當班導師，知道她是個反應不快的孩子，所以測驗時，都會多寬容她一些時間；他也會找出沛玹的優點（喜歡摺紙跟跳舞），封她是藝術天使，只要有上台帶動唱的機會，沛玹一定會被派上台。

孩子不受人欺負，可以快樂上學，就是病童父母最單純的願望。

從校長到幼兒園的老師們，都知道沛玹的狀況，大家都對她很好，是個非常友善的校園。

返校之路， 老師陪你慢慢走

你我手牽手 一起來健走

■ 文 / 財務部督導 林純如

結合自然保育的正面力量、宣導兒童癌症的正確概念，在今年的 5 月 8 號我們帶領著抗癌小勇士，在最具生命力的動物園內，策劃了一場【你我手牽手 一起來健走】的活動，希望藉由動物的陪伴，讓小勇士們感受社會溫暖與關懷，並得到精神上的支持、勇敢面對疾病，產生治療的正能量，同時也藉此號召社會大眾一同響應，一起來健走。

春意盎然的五月天，特意前來為抗癌小勇士鼓舞的人們陸續湧入，在這首【快樂天堂】溫暖又熟悉的音樂聲中掀起活動序幕，動物園的大型布偶們引領著民眾一同帶動唱，現場氣氛動人且熱鬧非凡。

動物布偶開場

「實踐擂鼓隊」帶來氣勢磅礴的表演

「實踐擂鼓隊」帶來氣勢磅礴的表演，並排成戰鼓走道，讓揮舞著大旗的抗癌小勇士及與會貴賓共同邁出第一步，象徵著孩子們在抗癌路上的勇敢及無懼；開走儀式時大家喊出：「你我手牽手，一起來健走。」代表著孩子們對醫師、父母、手足以及所有關心的人滿滿感謝，因為有您、有我們的陪伴讓孩子們不孤單。

當天的舞台表演由抗癌成功小勇士－楊婕，用長笛帶來基金會的會歌「今天就是幸福」，這首歌的歌詞中寫道，「掉了眼淚我會堅強擦乾，拚了全力我會勇敢實現，繽紛的夢想。今天就是幸福，畫個圓圈來跳舞，大手和小手緊握，有天使翅膀守護。」，我們的孩子總說：「走過抗病之路能擁有今天就是幸福。」

楊捷 - 長笛演奏

緊接著登場的是妙語如珠的抗癌小鬥士－歐陽姊弟，帶來兩姊弟的天馬行空相聲表演，逗得台下觀眾各個捧腹大笑、拍手叫好。抗癌小勇士們帶來精湛的演出，也讓我們感受的孩子們戰勝病痛的韌性，活出滿滿的生命力。

歐陽姊弟 - 相聲表演

此次活動特別感謝臺北市立動物園、社團法人台北市動物園之友協會、財團法人台灣自然保育基金會、財團法人台北市洪萬傳慈善基金會、財團法人台灣癌症基金會、社團法人中華民國喜願協會、社團法人中華民國關懷腦瘤兒童協會、中華民國骨肉癌關懷協會、社團法人台灣神經母細胞瘤病友關懷會、Eye love you 視網膜母細胞瘤病友團體、淨土院慈善會、實踐國小擂鼓隊、實踐客家民俗擂鼓隊、吉他樂團、新小牛頓，少年牛頓、SMOK cafe X 幸福童漾，謝謝您們，準備了豐富的完賽禮，設計了好玩的闖關遊戲，透過實際的行動與支持，給予抗癌小勇士在抗癌路上最溫暖的陪伴。

也謝謝特意前來為我們加油打氣的民眾，替孩子們種下小小的希望種子，讓我們總能堅定信念，與我們一同攜手帶領抗癌小勇士發現生命的無限可能，感謝所有支持抗癌小勇士的夥伴們，讓我們明年見！。

活動適逢母親節前夕，孩子們上台對媽媽及照顧者說出滿滿的感謝。

好玩的闖關活動

謝謝各界提供的豐富完賽禮，讓參與活動的孩子們都可以滿載而歸。

繪本故事帶給孩子的爛漫與天真

■ 文 / 社工 莫旻修

『繪聲繪影』是我到兒童癌症基金會後第一個自己辦理的方案活動，活動的內容是請繪本老師到醫院說故事給治療中的孩子們聽，再配合手做活動或簡單的遊戲，讓孩子們在單調及不舒服的療程生活中增添一絲歡樂的氣息。

草創初期，天馬行空的想法很多，既想讓孩子們放開去玩、又得注意到他們的安全問題、還想讓他們得到一些不一樣的新東西。各種雜七雜八的念頭混成一團使我思考陷入瓶頸，平時在台中辦公室只有我與吳個管師兩位同仁，遇到困難我通常都會去找她討論，她提到：兒科的護理團隊是她看過最有耐心與笑容的，因為孩子們不像大人那般懂事，對未知的事物害怕是很正常的，這時如果大人不耐煩或怒目相向，只會讓孩子陷入恐懼，往後的療程進行只會更困難，所以他們願意停下腳步，慢慢的陪著孩子一起往前，這番話讓我想起小時候經歷療程的時光。

距今 20 年前我也曾罹患癌症，即便我當時不滿五歲，對住院以及療程還是有些許印象的，回想起我也曾經一個蝴蝶針打 40 分鐘還沒完成，因為怕痛所以我不斷用手觸摸將要入針的皮膚，護理師則是一遍一遍不厭其煩的拿酒精棉片幫我消毒，再一邊溫柔的告訴我沒事的，一下就好，最後針扎進去時，整個護理站都為我鼓掌叫好，說我好勇敢，後來的每一次扎針，我都會想起那天的掌聲，告訴自己我很勇敢，就不害怕了。說來也奇怪，相較於傳統認知中化療療程的不適感及副作用，除了打 port-A 的蝴蝶針很痛，藥吃起來很苦之外，剩下的回憶都是很快樂的。

無論何時拉著點滴架跑到護理站，護理師們再忙也會轉過頭給我一個大大的微笑；來辦理活動的社工總是設計各種遊戲，讓我們一成不變的病房生活多了幾分色彩。療程雖然辛苦，但現在回想起來，因為有這些工作者的努力，我的童年還是充滿笑聲與歡愉。

我突然明白，原來這就是我心中活動理想的模樣，不必過度複雜，只要能讓孩子感到開心就好了，孩子不能選擇是否要生病，但每個孩子都有權利擁有無憂無慮的童年，我或許沒辦法幫他們緩解身體的苦痛，但我能在他們枯燥的療程生活中帶來一點快樂與活力。

所以，我設計繪聲繪影活動，把目標鎖定在跟我一樣，罹癌時年紀較小的幼童，藉由繪本的力量、天馬行空的想像，帶著孩子們遨遊在自己的創意中。想摘星星？好，那我們畫出最喜歡的旋轉木馬坐過去；想吃好多好多的冰淇淋？那我們就去打敗占領冰淇淋王國的壞人！孩子們笑瞇了眼，我回頭望去，5 歲的我對著 25 歲的我，彷彿給我鼓勵一般展露出一個大大的笑臉，我也笑了，回想當初念社工的初衷，就是回到兒癌基金會給跟和我有一樣境遇的孩子們提供協助，看他們嘴角漾出笑容，那一刻時間彷彿靜止般，希望他們長大後能跟我一樣，回想起這段特殊的日子不是感覺痛苦，而是充滿溫度。

用愛陪伴 一起趣手作

■ 文 / 社工師　林翔

自 2020 新冠肺炎爆發後，世界上的生活型態便有了鉅變。班機停飛、社交距離及防疫規範皆成為了現今後疫情時代的新常態 (new normal)。對人們來說，這是第一次體會到各種不自由的被剝奪感；然而對罹癌的金絲帶小勇士來說，不管是少了學習的機會、朋友的互動、戶外的玩樂、完整的家庭、體驗不同生活的可能性，剝奪與被剝奪早已是生活的一部分。

因此，自 2020 年下半年度每月舉辦的手作教室活動，便是金絲帶小勇士家庭的一個陪伴及紓壓的空間。對孩子來說，漫長醫院的治療中難得可以參加有趣的活動，體驗手作的樂趣及人際的互動，滿載而歸的笑容及回憶便是最好的收穫；對家長來說，兒癌的活動能讓孩子放心參加外，彼此的互相陪伴也是一個重要的喘息及支持力量。

三月的手作教室與臺北市親子館合作舉辦，邀請講師帶領親子進行黏土手作。開頭用繪本故事的魔力吸引孩子進入童話世界，爾後是開始製作精美可愛的黏土圖案，起初顯得繁複的成品，在老師耐心陪伴引導，以及手忙腳亂的爸爸媽媽從旁協助下，都得以大功告成。孩子將用心製作的成品捧在手心時，手作的溫度不再僅限於實質上的作品，而是充滿成就感及快樂的美好回憶。

四月別出心裁的活動，是與小勇士家庭們一同至台北石油探索館，豐富的館藏結合專業的導覽，當所有人無不屏氣凝神聆聽時，孩子們的精神早已拋至九霄雲外，各種充滿互動性的設施讓孩子們玩得不亦樂乎，除了認識石油分層、挖掘工具及各種石油製品外，也有體驗開車加油設施，結合問答式的遊戲體驗，寓教於樂的場館也讓小勇士藉由不同媒介接受新知與外界刺激。

當日中午與小勇士家庭共進午餐，傾聽孩子們的情緒，以及家長們的照顧日常，都顯示了兒癌可以是很溫馨緊密的社群，是儘管生命中歷經峰與谷的跌宕起伏，漫漫長路仍有你我一起前行。也感謝「紐澳良小廚」 提供良好舒適的用餐環境，讓當天活動能劃下完美句點。

而五月是結合了母親節元素，老師精心準備了不凋花盅的材料與孩子們一同製作。從挑選不同顏色種類的花朵、盅內擺設到盅罩裝飾，完工後成品都顯得十分精巧，可羅列於家中擺設而不突兀。而在活動的結尾，讓孩子們親手贈送母親節花束給現場每一位家長，作為母親節送愛的儀式，也感謝每一位家長，是孩子最重要的肩膀及依靠，也是孩子生命中遇見的第一個天使。

在醫院中，每每看到孩子受限於醫院的病房，看見家長們在長期照顧陪伴下也心力交瘁，都讓人備感心疼。儘管現今有兒童友善醫療的概念進步，有諸多的志工團體定期到院訪視，在後疫情時代下，孩子們往往需要的僅是最純粹的歡笑與陪伴，也是兒癌陪伴家庭不變的初衷。

母親節手作活動－當我們黏在一起

■ 文 / 社工 潘怡婷

在母親節的前夕，高雄辦公室安排一場親子手作課程，在這裡每一位孩子可以發揮天馬行空的想像力，本次活動準備了麵粉、鹽巴、水彩…等，讓家長與孩子們依照比例協力製作活動素材，從摒麵糰至揉麵團，每一位家長與孩子們極為專注觀察麵團的變化，活動過程中孩子們製作麵團時，似乎遇到了小阻礙，啊！原來是水分加過量，進而在進行塑型時不易製作。在活動的過程中觀察有部分的孩子們沒有揉麵團的經驗，也害怕麵團黏在手上，但卻沒有因此受挫放棄，反之和爸爸、媽媽們討論著如何順利將麵團揉均勻，可做為覆蓋親子手印的筋度，終於到了上色的步驟，孩子們紛紛塗上喜歡的色彩，有粉紅色、蘋果綠、藍色、黃色、彩色…等。

色彩心理專家表示：孩子喜歡的顏色就像他的「心靈鏡子」，孩子對顏色的偏好，是孩子內心性格最好的呈現，能反映出一個孩子的性格特徵，於是各種顏色出現了在孩子的作品，最簡單的素材添加了爸爸、媽媽、孩子及其他家庭成員的手掌印，意義更加不同。

活動過程中有一位可愛的小女孩佩佩，跟我分享她的創作心得，說道手拓作品上有媽媽跟我，還有一隻可愛的小白兔和成群的花園，這就是我最喜歡的樣貌。此時佩佩的媽媽在一旁補充，佩佩多年前確診兒童癌症後，治療的過程中性格轉變極大，因為治療的過程中需定期施打化學藥物，長時間下來只見佩佩漸漸不願與他

人互動，幸好在治療的過程中醫院有安排藝術治療之課程，提供這一群孩子們抒發的管道，佩佩也從繪畫中找到了目標與學習興趣，幾年後，佩佩結束了療程，也順利返回學校繼續學習，唯一不變的是喜歡上繪畫的興趣，媽媽也因此鼓勵佩佩，利用課餘的時間到外學習繪畫技巧，讓佩佩的學習場域延伸至其他不同之領域。

在這一次的活動場中，從中觀察到家長願意讓孩子多元嘗試的機會，或許在過程中因種種因素失敗了，只要持續堅持不放棄，定能找到合適且因應的好方法。活動結束後，孩子們拿著自己與家人協力合作的完成品，開心的分享製作過程中的樂趣，並期待開心著下一次還要參加高雄辦公室的手作活動，家長與孩子們臉上掛滿著滿滿的笑容，最後要感謝此次活動帶領者柯柯老師，零距離教學及獨樹一格的互動方式，讓參與的家長及孩子們留下深刻且美好的記憶。

徵信芳名錄

捐款金額	捐款人	捐款日期：2021/01/01-2021/01/31
500,000	得昌投資有限公司 (1/28)	
156,548	曼迪傳播有限公司 (1/12)	
115,258	陳鳳 (1/18)	
100,000	沈嶸魔法有限公司 (1/21)　偉錚金屬股份有限公司 (1/21)　陳石祥 (1/22)	
70,000	陳美錦 (1/13)	
66,000	黃煜堯 (1/8)	
59,000	鄭張草 (1/4)　鄭張草 (1/4)	
50,000	蘇俊嘉 (1/29)	
47,421	彩色糖霜 (1/3)	
40,000	黃玧屝 (1/1)	
33,000	全力專注國際股份有限公司 (1/5)	
30,000	台北市私立立人國際國民中小學 (1/18)　無名氏 (1/29)	
27,496	Benevity 公益事業網站捐款 (1/25)	
20,000	吳淨容 (1/14)　紘康醫療器材有限公司 (1/13)　戴強生 (1/4)　黃瀞萱 (1/16)　張秀美 (1/5)　陳淑慎 (1/7)　鄭錦鶴 (1/11)　莊惠娟 (1/15) 聖誕手工皂愛送活動 捐款人共 37 位 (1/14)　蔡潔 (1/22)	
15,000	黃一峰 (1/8)　陳世清 (1/13)　邱冠禎 (1/25)	
12,000	張進豐 (1/5)　洪黑人 (1/4)　張欽治 (1/22)	
10,000	大興實業有限公司 (1/5)　鍾秀霙 (1/7)　吳煥濱 (1/8)　威虹資訊股份有限公司 (1/7)　黃甲乙 (1/8)　方復璠 (1/15)　莊秉烽 (1/15) 許玉珠 (1/5)　王毓茹 (1/18)　梁淑慧 (1/6)　邱秀娟 (1/19)　李耀轟 (1/18)　許孟祥 (1/23)　釋慈忍 (1/13)　陳雨欣 (1/15)　楊凱棻 (1/15) 慶良電子股份有限公司 (1/8)　台灣恩慈股份有限公司 (1/22)　呂芳瑀 呂浩愷 (1/13)　歐陽黎薇 (1/29) 潘佳伶 (1/25) 常揚工業有限公司 (1/26) 許菀育 (1/29)　蕭郁儒 (1/29)　顏君玲 (1/30)　鄭貴月 (1/28)
9,985	鴻益國際實業有限公司 (1/11)
8,000	葉美玉全家 (1/11)　林禹廷 林正章 (1/25)
7,000	余佳津 俞博豐 (1/14)　新店無極慈航道場 (1/25)
6,000	沈洋銘 沈大毅 (1/4)　李姝嬅 (1/4)　林建仁 林銀象 林蔡雅惠 (1/4)　王芷昀 (1/6)　林富美 (1/12)　黃泰棋 (1/23)　蔡秀香 (1/13) 王書帆 (1/6)　Belle Journ　e 美好的一天 (1/15)　謝立國 (1/13)　劉昌群 (1/14)　葉瑞民 高瑞芬 (1/14)　許嘉益 (1/16) 謝旻興 (1/18)　廖小惠 (1/19)　任雯靜 (1/21)　莊素珍 (1/20)　林函柔 (1/22)　陳瑋婷 (1/26)　陳素珍 林竣偉 林秀月 (1/28) 毛志豪 / 劉思穎 / 宣叡 / 宣翰 (1/27)
5,620	小熊森林教育機構 (1/6)
5,200	桃園竹圍國中 801 班及陳育緹 (1/26)
5,000	蕭亦洛 (1/2)　薛敦仁 (1/5)　蔡宗翰 / 蔡宗祐 (1/4)　李明昌 (1/5)　于培倫 (1/5)　李順景 (1/5)　善心人士 (1/3)　善心人士 (1/4) 連育忠 (1/6)　洪玉玲 (1/6)　余品嫻 (1/8)　鍾靜如 (1/8)　傅紀清 (1/8)　楊秀夫 (1/8)　采盟股份有限公司 (1/6)　癌童 (1/11) 林錦松 (1/4)　茂舜科技有限公司 (1/14)　蕭宏揚 (1/4)　許思婷 (1/17)　王期凌 (1/15)　邱貞婷 (1/14)　姚富林 (1/5)　姚翔林 (1/5) 蘇勢貿 (1/5)　蔡莉莉 (1/5)　陳雪觀 (1/6)　蘇銘慶 (1/6)　善心人士 (1/15) 劉俐君 (1/15)　捐款給兒癌 (1/17)　林宛青 (1/6) 莊旻燕 蔡坤翰 蔡景宏 (1/5)　莊文啟 (1/7)　林志暐 (1/8)　扭扭星球工作室 (1/22)　曾師傅食品股份有限公司 (1/20) 廖玲菱 (1/11) 吳季娟 (1/12)　蔡靚 (1/22)　楊鳳珠 (1/22)　郭家琦 (1/22)　魏宗男 (1/13)　王家萱 (1/26)　蘇智蘋 (1/25)　張陳麗雲 (1/15) 張家瑋 (1/16) 煌茂水產有限公司 (1/25)　牛仰堯 (1/29)　于培倫 (1/29)　謝偉邦 (1/29)　劉美惠 (1/29)　謙成有限公司 (1/29)　劉祈彤 (1/31) 張博鈞 (1/21)　林新添 (1/22)　鄭美珍 (1/22)　黃怡娟 (1/22)　邱誼珺 (1/25)　巫豐林 (1/26)　袁明義 (1/26)　吳秀珍 (1/27)　陳文忠 (1/27) 陳雲蓮 (1/28)　陳瀅仁 (1/28)　王錦耀 (1/28)　朱秀娟 (1/29)　陳雲雀 (1/28)　郭庭瑋 (1/30)　許博雅 (1/27)
4,950	小熊森林教育機構 (1/6)
4,500	陳玲珠 (1/4)
4,200	楊智乘 (1/14)
4,000	李宥潤 (1/6)　陳玟蒲 (1/4)　陳麗珍 (1/5)　黃上銓 (1/12)　蘇立緯 (1/11)　曹盛堯 (1/18)　姿佳美妍館 (1/20)　吳柏鴻 (1/20) OKGO 捐款 (1/30)　林宜穎 (1/22)　江子維 (1/29)　林小姐 (1/25)　宋家德 (1/27)
3,800	陳嬋娟 (1/20)　張合舜 (1/22)
3,600	富翔國際通運有限公司 (1/5)　劉翰霖 (1/4)　胡乃勻 (1/15)
3,500	林科宇 (1/5)　OKGO 捐款 (1/7)　OKGO 捐款 (1/1)
3,383	趙仁毅 (1/20)
3,000	王之承 (1/5)　邱瑛瑛 (1/5)　翁甄禧 (1/5)　盧秀明 (1/7)　王惠雪 (1/8)　李揚 (1/8)　黑筠珍 (1/13)　吳雪娥 (1/4)　無名氏 (1/12) 郭泓毅 王盈娜 (1/4)　孫碧雲 (1/14)　黃靜涵 (1/4)　林錫癸 (1/4)　陳美秀 (1/5)　林美貞 (1/5)　魏淑真 (1/5)　童安琪 (1/15) 蔡坤成 (1/5)　鄭秀菊 (1/18)　林南榮 (1/6)　高琦龍 (1/6)　李元瑞 王元瑩 (1/8)　唐人 (1/7)　劉夏豪 劉寬 劉瑄 陳淑如 (1/20) 林森建材行 (1/20)　陳湘銘 (1/22)　王文中 (1/22)　財團法人全人基金會 (1/20)　關家莉 (1/22)　張宇皓 (1/22)　顏御安 (1/22) 芭里國小特教知能研習講師鐘點費 (徐筱萍)(1/11)　吳耑穎 (1/22)　游先生 (1/11)　洪詩惠 (1/12)　王瑋銘 (1/12)　蘇文岳 (1/13) 謝春猛 (1/13)　余敏君 (1/13)　張意雯 (1/26)　楊純如 (1/14)　鍾宜蓁 (1/15)　林東鉦 (1/15)　王俐潔 (1/15)　鄭博升 (1/14)　利任庠 (1/20) 許瑞勳 (1/14)　耿毓君 (1/27)　潘淑蓉 (1/27)　黃淑華 (1/16)　許立欣 (1/18)　何翠屏 (1/28)　李宜燕 (1/29)　黃淑玲 (1/29)　王文慶 (1/19) 榮錦塑膠工業股份有限公司 (1/29)　梁秀珠 (1/31)　蘇美月 (1/20)　吳柏呈 (1/20)　林吳阿甘 (1/21) 張巧昀 (1/22)　詹日信 (1/25) 穎川堂 (1/25)　林柏辰 (1/26)　賴麗純 (1/26)　張恭慈 (1/26)　黃渝晴 (1/27)　江宥嫻 (1/29)　潘允恩 (1/29)　鍾步興 (1/29)　陳鉅松 (1/29) ibon 捐款善心人士 (1/27)　ibon 捐款善心人士 (1/29)　石劉嘉粟 (1/29) 陳伶安 (1/29)　日商澄明科技 (1/29)
2,950	陳怡均 (1/2)
2,830	善心人士 (1/7)
2,800	鄭美玲 (1/1)　林佳瑩 (1/5)

捐款金額	捐款人	捐款日期：2021/01/01-2021/01/31
2,600	董怡吟 (1/8)	
2,500	劉成舉 (1/14)　蕭湧麒 廖美玲 蕭幃翰 蕭柔暄 蕭姿宸 (1/4)　張皪元 / 張崴程 (1/15)　吳明鴻 (1/7)　陳意華 (1/19) 李善堯 任怡蕙 李為仁 李為文 李為元 (1/8)　陳尚澤 江麗玲 陳士修 陳瑀涵 (1/11) 傅旭正 (1/29)　陳淑美 (1/29)　陳華雄 (1/20)	
2,400	李亦栢 (1/25)	
2,250	鄭明興 (1/29)	
2,200	郭翠雯 (1/18)　OKGO 捐款 (1/14)	
2,100	OKGO 捐款 (1/31)	
2,000	洪光熙 陳靜珠 (1/5)　張振宗 (1/5)　李明翰 (1/3)　蔡秉燁 (1/2)　方明華 (1/1)　黃錫成 (1/5)　簡辰光 (1/5)　江元宏 (1/5) 黃恆逸 (1/5)　吳錦山 (1/2)　謝惠珠 (1/5)　黃基銘 (1/5)　洪淑媛 (1/5)　鍾景煬 (1/5)　張哲明 (1/5)　蔡耀裕 (1/5)　吳佳玲 (1/5) 林侑瑩 (1/5)　善心人士 (1/4)　賴紹宗 (1/5)　皇廣鑄造發展股份有限公司 (1/5)　陳夜合 (1/5)　王柔屏 (1/7)　蕭碧真 (1/8) 彩色糖霜 (1/10) 沈筱筠 (1/10)　周子誠 周可恩 (1/8)　英甲室內裝修設計有限公司 (1/8)　宮家寶 (1/4)　陳智仁 (1/4) 善心人士 (1/10) 李佳耘 (1/4)　孫綾子 (1/4)　蔡焦緯 (1/12)　廖淑絹 (1/14)　孫詩遠 (1/12)　許秀穎 (1/14)　楊志偉 (1/14)　卜祥琨 (1/14) 高宗永 (1/14)　林素馨 (1/4)　李振德 (1/4)　張書敏 (1/4)　曲翊瑄 (1/4)　吳尚恆 (1/4)　潘承儀 (1/17)　鄭素芬 (1/15)　鄭靜雯 (1/15) 無名氏 (共用)(1/15)　薛佩玲 (1/15)　鍾明錦 (1/15)　蔡依菱 (1/15)　鄭凱懌 (1/15)　旅博士媽咪 (1/15)　簡伯丞 (1/15) 陳桂香 (1/5)　陳巧智 (1/5)　林惠美 (1/5)　林建興 (1/5)　邱高寶鳳 (1/5)　王建宏 (1/5)　胡凱文 (1/5)　陳金練 (1/5)　陳金葉 (1/6) 柯朋昌 (1/6)　蘇瑞結 (1/6)　蔡念庭 蔡哲維 蔡忠旗 盧淑秋 (1/6)　嘉鏵生技醫療股分有限公司 (1/6)　楊佳麟 (1/6) 葉明珠 (1/6)　楊義正 全家 (1/7)　劉宜芳 (1/7)　盧青宏 盧諠芷 (1/7)　黃憲宗 (1/7)　洪上程 (1/7)　周志誠 (1/8) 蔡睿允 (1/7)　林淑美 (1/8)　康庭瑜 徐苑綸 康建華 (1/8)　邱秉媛 (1/8)　蘇微惠 (1/22)　江麗蘭 (1/20)　楊嬾芸 (1/20)　黃維春 (1/8) 莊茜琦 (1/20)　余南興 (1/20)　廖施景 (1/20)　林昱廷 (1/20)　林昱嘉 (1/20)　冠鼎工業有限公司 (1/20)　周銘慶 (1/20)　黃譯葶 (1/20) 鄒靖楠 (1/20)　遠祥國際有限公司 (1/20)　陳信瑋 (1/22)　賴映秀 (1/22)　池金娥 (1/20)　無名氏 (1/19)　吳麗文 (1/11)　陳奕廷 (1/11) 王秀蘭 (1/12)　許芳慈 (1/22)　王德勳 (1/22)　黃興維 (1/9)　鐘月香 (1/11)　盧東彥 馮婷婷 張郁郁 (1/11)　莊如芳 (1/22)　黃明熙 (1/22) 葉炳男 (1/22)　鄭家洧 (1/22)　傅美慧 (1/22)　鄒凭晏 (1/11)　許燕華 (1/11)　吳建榮 (1/23)　蔡富枝 (1/12)　陳憲璋 (1/13)　黃森楠 (1/13) 謝翔宇 (1/12)　裕來實業股份有限公司 (1/12)　林志森 (1/13)　李淑芬 (1/13)　奇磊股份有限公司 (1/13)　趙雲蓉 (1/14)　劉月霞 (1/16) 三倍券捐贈 (不具名)(1/20)　三倍券捐贈 (不具名)(1/20)　漢翔公司慈光社 (1/15)　新泰工業股份有限公司 (1/21)　董佩怡 (1/29) 鴻盛投資股份有限公司 (1/20)　三倍券捐贈 (不具名)(1/20)　張瑋玲 張景翔 (1/29)　陳韻儀 (1/18)　黃志軒 (1/18)　宋天文 (1/29) 王智豊 (1/19)　練淑華 (1/19)　李奕楨 吳梅香 李岱勳 李岱峯 (1/18)　江禹葳 (1/29)　賴玟吟 (1/29)　李建民 (1/29)　鄧名珊 (1/29) 高靜華 (1/29)　王凱芬 (1/29)　黃勝燦 (1/18)　羅惠莉 (1/19)　萬太企業有限公司 (1/20)　鐘志鴻 (1/20)　丁靖芸 (1/20)　錢雅芳 (1/31) 王淑品 (1/29)　林俊言 (1/20)　友展企業有限公司 (1/21)　余婕音 (1/21)　曾麗君 (1/21)　劉姿秀 (1/21)　朱宏泰 (1/21)　李沐宸 (1/22) 戴君穎 戴君誠 (1/21)　李怡璇 (1/21)　王喬鈺 (1/21)　楊賢泰 (1/22)　許菊珠 (1/25)　郭雨淳 (1/25)　徐聯昌 (1/25)　鐘心妤 (1/25) 林宜靜 (1/26)　鼎正有限公司 (1/26)　高照貞 (1/27)　劉碧琪 (1/27)　劉鍾春梅 (1/27) 陳玉燕 (1/28)　呂寶華 (1/28)　林美淑 (1/29) 勝興人力資源管理顧問有限公司 (1/28)　蕭郁親 (1/29)　吳永盛 (1/28)　蕭純德 (1/29)　黃彥彰 (1/29)　蕭郁潔 (1/29)　杜苡瑄 (1/29) 陳淑芬 (1/29)　洪上程 (1/30)　吳建榮 (1/28)　洪秀芬 (1/28)　陳林阿綉 (1/28) 黃維甫 (1/29)　楊凱鈞 (1/29)　吳基財 (1/29)　陳進教 (1/29) 邱錦泉 (1/30)　鄭安妮 (1/31)　林蕙芬 (1/30)　楊尚蓉 (1/25)　劉文琪 (1/31)　陳清松 (1/30)　蘇雅惠 (1/30)　陳宏傑 (1/29)　李佳珍 (1/29) 曾珮雯 (1/25)　林泳慈 (1/25)
1,996	陳文清 (1/5)
1,985	肯岳亞股份有限公司 (1/20)　肯岳亞股份有限公司 (1/20)
1,800	台北市私立菁英幼兒園 (1/14)　吳新鈞 (1/14)　賴佳渝 (1/12)　OKGO 捐款 (1/4)
1,700	戴雀華 (1/4)
1,688	廖峻威 (1/29)
1,600	沈曉蓓 (1/29)　何雪莉 李許政 (1/19)　鄭和英 (1/27)
1,505	李彥寬 (1/15)　李懷禎 (1/15)　鄭伊君 (1/15)　李弈澄 (1/15)
1,500	張庭萱 (1/8)　黃曉眉 (1/8)　潘柔諭 (1/8)　黃文熠 (1/8)　大器聯合室內裝修設計有限公司 統編 27524542(1/8)　蘇玩伶 (1/3) 享樂中壇元帥 (1/9)　呂佩純 呂依璇 呂翊綺 (1/4)　張軒綺 (1/14)　鄧毓勛 (1/14)　李明易 (1/4)　孔姵心 (1/15)　何淑滿 (1/15) 吳永清 (1/5)　吳家威 (1/5)　菖廣紙業股份有限公司 (1/5)　陳憲霆 (1/5)　蔣宥寬 (1/5)　菖鴻紙業股份有限公司 (1/6)　劉麗華 (1/7) 菖承企業股份有限公司 (1/6)　顏永松 (1/8)　楊于萱 (1/20)　彭文芳 (1/20)　羅欽賢 (1/22)　侯麗梅 (1/22)　張聖堃 (1/22)　謝明哲 (1/13) 菖源股份有限公司 (1/12)　詹惠如 (1/13)　張國揚 張杜淳美 張愷芳 張愷芯 張家愷 (1/13)　呂信君 (1/15)　甘秀淑 (1/15)　吳雅萍 (1/29) 連千惠 連宇瑋 連建洲 (1/15)　鍾乃宇 (1/19)　邱奕達 邱王晔 邱進任 (1/29)　邱顯盛 蔣玉英 邱奕翔 邱奕逢 邱鍾米妹 (1/20)　孫禹騰 (1/26) OKGO 捐款 (1/27)　郭佳昕 郭珈妤 (1/25)
1,400	程裕惠 林威廷 林亭均 林慶吉 (1/5)　曾仁德 (1/11)　蘇婉伶 (1/25)　黃芳亮 (1/29)　OKGO 捐款 (1/16)
1,360	張兆傑 張兆翔 張秀葉 賴淑芬 (1/15)
1,300	劉夏欣 (1/8)　郭欣悅 (1/13)　OKGO 捐款 (1/6)　林金花 (1/28)
1,226	莊家和 莊宏益 (1/26)
1,200	盧霽千 (1/5)　羅國基 (1/5)　姚昱伶 (1/8)　李元菁 (1/4)　楊迪華 (1/14)　許丞頡 (1/14)　蔡天從 (1/5)　陳美玲 (1/7)　吳玲玲 (1/7) 鄒年恩 賴瑞蓮 鄒永隆 鄒鳳蘭 黃俊瑋 (1/6)　韓寶珠 趙芯誼 趙于薇 趙翊筑 趙明龍 趙馥儒 (1/8)　高于婷 (1/12)　詹益能 (1/13) 張世文 張世豪 (1/13)　鄭勝緯 (1/15)　童翠黛 (1/15)　胡凱文 (1/15)　陳正銘 (1/19)　陳思凱 (1/19)　陳苒鈞 (1/19)　陳思宇 (1/19) 邱淑慧 (1/19)　蘇怡玲 (1/21)　郭南君 (1/21)　郭亭佑 (1/21)　郭進欽 (1/21)　林靜宜 (1/25)　郭振山 (1/23)　杜瓊肌 (1/25)　許幼如 (1/26) 劉素惠 (1/26)　陳品蓁 (1/27)　陳品頤 (1/27)　鐘漢錡 (1/30)
1,150	OKGO 捐款 (1/10)
1,145	OKGO 捐款 (1/12)
1,125	謝瀞誼 (1/29)　游鎔潞 (1/29)　謝嘉賢 (1/29)　謝恩美 (1/29)
1,100	董惠如 (1/20)　OKGO 捐款 (1/3)　吳重光 (1/25)
1,050	鄭濰寬 (1/26)
1,030	郭山河等 10 人 (1/7)
1,015	蔡苾珞 (1/6)　潘德旗 (1/7)
1,010	張綺恩 張中昱 (1/15)　張中昱 (1/15)

捐款金額	捐款人	捐款日期：2021/01/01-2021/01/31
1,000	龔怡夙 (1/5)　陳徵平 (1/5)　鄭色孟 (1/5)　無名氏 (1/3)　月伴心靈事務所 (1/3)　楊馥任 (1/3)　許嘉峻 (1/2)　無名氏 (1/1) 蘇雅琪 (1/5)　顏維志 (1/5)　李淑蓉 (1/5)　莊桂惠 (1/5)　葉上菁 (1/5)　林芳至 (1/5)　鍾宜軒 (1/4)　黃子玲 (1/4)　林淵欽 (1/5) 張鈞維 (1/5)　陳盈州 (1/5)　張淑儀 (1/5)　蘇怡頤 (1/5)　方文波 (1/5)　郭品祐 (1/5)　高美祝 (1/5)　統宇電研股份有限公司 (1/5) 廖芳敏 (1/5)　孫婕祐 (1/5)　朱彥堯 (1/5)　楊莞甄 (1/5)　余美玲 (1/5)　林明宜 (1/5)　江沛峰 (1/5)　洪西彬 (1/5)　王宥崴 (1/5) 林欣歡 (1/5)　曾奕霏 (1/5)　林金龍 (1/5)　沈依欣 (1/5)　楊美雲 (1/5)　梅登富 (1/5)　黃子馨 (1/5)　倪庭恩 (1/5)　林享億 (1/5) 王朝旺 (1/5)　倪正杰 (1/5)　詹益能 (1/5)　詹世明 (1/5)　李瑷均 (1/5)　李日農 (1/5)　劉俞旻 (1/5)　張盈甄 (1/5)　潘明慧 (1/5) 鄭芝昀 (1/5)　柯凱文 (1/5)　紀銘祥 (1/5)　張素秋 (1/5)　陳雪青 (1/5)　謝惠珍 (1/5)　朱美惠 (1/5)　蔡超塵 (1/5)　陳志維 (1/5) 林永重 (1/5)　沈昭仁 (1/5)　楊鎮仰 (1/5)　蕭璽彧 (1/1)　曾鈺珈 (1/6)　柳淑秋 (1/4)　田雅文 (1/5)　胡安潔 (1/5)　沈燁鈺 (1/5) 張文程 (1/5)　孫永安 (1/8)　郭柏瀚 (1/8)　郭柏承 (1/8)　于秉辰 (1/8)　唐佐幸 (1/8)　劉育吟 (1/8)　劉澤滄 (1/8)　楊忠明 (1/8) 廖容岑 (1/8)　陳于毅 (1/8)　林楊銘 (1/9)　張怡婷 (1/8)　蔡卓錚 (1/8)　洪于絜 (1/8)　文宗麟 (1/8)　劉書合 (1/8)　林淑慧 (1/8) 劉志信 (1/8)　林谷裕 (1/8)　楊宗恩 (1/8)　游慧敏 (1/8)　黃培誠 (1/8)　劉庭瑋 (1/8)　孫詩遠 (1/8)　趙玉燕 (1/9)　陳錦鐘 (1/8) 歐陽貞穎 (1/8)　楊子陞 (1/8)　龔雙慶 (1/8)　許珮雯 (1/8)　麥家豪 (1/8)　麥維倫 (1/8)　洪源泰 (1/8)　黃雪梅 (1/8)　簡苑倩 (1/8) 林永宸 (1/8)　林雅姿 (1/8)　謝秀足 (1/8)　郭原宏 (1/8)　黃玫陵 (1/8)　陳林澤 (1/8)　吳子修 (1/8)　黃靖雅 (1/8)　廖珮茹 (1/11) 楊熙茗 (1/11)　吳憲明 (1/4)　鄭葉密 鄭正義 鄧如珍 鄭如惠 蔡鎮成 鄭吉盛 蔡宗翰 (1/4)　黃品元 (1/4)　陳金柳 (1/4)　吳文勝 (1/4) 楊子藝 楊紹然 余碧雲 (1/4)　盛貿藝品有限公司 (1/4)　高文賀 (1/13)　余明美 (1/5)　鄭文義 (1/4)　林文鶯 (1/4)　吳麗貞 (1/4) 賴慧蓉 (1/14)　周培煜 (1/9)　黃貴香 (1/14)　許保民等六人 (1/14)　江昭瑩 (1/14)　崔明貴 (1/14)　傅秀雅 (1/14)　李政模 (1/14) 廖美鈴 (1/14)　黃淑苑 (1/14)　莊大億 (1/14)　朱成棟 朱王春于 (1/14)　莊子歆 (1/14)　辛珮琪 (1/14)　張瓊文 (1/14)　陳維堉 (1/14) 張永聖 (1/14)　田家瑄 (1/14)　田乃云 (1/14)　陳威銘 (1/14)　謝玲玲 (1/14)　李貴蓮 (1/14)　陳維憲 (1/14)　江國源 (1/14)　林瓊君 (1/14) 楊翔任 楊淞壹 楊品寬 (1/4)　王君豪 (1/4)　鍾淑芳 (1/4)　王宗升 (1/15)　張嫌 (1/4)　蕭敏華 (1/4)　林清榮 (1/4)　黃晟硯 (1/14) 洪淑瑩 (1/14)　宋弘軒 (1/14)　楊宏基 (1/14)　曾兆慶 (1/14)　黃麗秋 (1/14)　蕭昭雄 (1/14)　黃鈺婷 邱伊辰 邱聖翔 邱奕祺 孫錦堂 (1/14) 蔡馨儀 (1/14)　黃浩耕 (1/14)　高治圻 (1/14)　江惠瑜 (1/14)　吳宗原 (1/14)　羅宜紋 (1/14)　李維洲 (1/4)　林禮慧 (1/4)　李勁達 (1/4) 李振宇 李家毓 李榮政 羅密君 (1/4)　龔金顧 (1/4)　林函蓁 馬運芳 馬德華 (1/4)　傅玉如 (1/4)　謝文鳳 (1/4)　邱美惠 (1/4) 黃曉嵐 (1/15)　無名氏 (共用)(1/15)　無名氏 (共用)(1/15)　曹珮雯 (1/15)　黃士軒 (1/15)　劉旆希 (1/15)　蔣慧鈴 (1/15) 陸冠瑋 (1/15)　陳夜合 (1/15)　周文瀚 (1/15)　李東穎 (1/15)　曾心怡 (1/15)　蔡昇豪 (1/15)　吳玉印 (1/15)　吳家寬 (1/15)　陳怡君 (1/15) 無名氏 (1/15)　鄭楷軒 蔡淑芬 鄭明輝 (1/15)　江姿蓉 (1/15)　吳育賢 (1/15)　江志隆 (1/15)　謝宥如 (1/15)　黃玉英 (1/15)　林美慧 (1/15) 張勝杰 (1/15)　賴玫漙 (1/4)　黃珮茹 (1/16)　張家鳴 (1/16)　賴宥竣 (1/14)　林政都 (1/5)　游婉妙 (1/5)　黃兆毅 (1/5)　無名氏 (1/17) 丁春桃 (1/5)　鑫艷酒店 (1/5)　鄭宇呈 (1/5)　郭魯 (1/5)　崔陳淺雲 (1/5)　世貿海運承攬運送股份有限公司 (1/5)　邱碧貞 (1/5) 蔡梅君 (1/5)　金大腳養生館 (1/5)　侯博文 (1/5)　蔡淑宜 (1/5)　世貿航空貨運承攬股份有限公司 (1/5)　高長慶 (1/5) 林振興 (1/5)　王怡馨 (1/19)　陳菊信 (1/6)　王治平 (1/6)　顏英菊 (1/6)　吳世惠 (1/6)　范瑋庭 (1/6)　陳泰宇 (1/6)　陳榮宗 (1/6) 何彥霖 (1/6)　江弘海 (1/6)　余瑞梅 (1/6)　陳溥楨 (1/6)　塗雅淇 (1/6)　莊詠甯 (1/6)　車淑珍 (1/6)　江學瀅 (1/20)　陳有財 (1/8) 陳玉珠 (1/8)　李春雄 周碧惠 (1/8)　虞邦心 (1/22)　吳紋翎 (1/6)　孫郁淳 (1/6)　鄒美蘭全家 (1/6)　黃秋子 (1/6) 光偉塗裝機械有限公司 (1/6)　顏苙玲 顏婕珉 (1/6)　林憲仁 (1/6)　何宜鴻 (1/6)　許麗紅 (1/6)　張淑慧 (1/6) 羅會深 (1/6)　陳廷寬 (1/6)　李宥柏 (1/7)　許偉誠 (1/7)　賴凉芬 (1/7)　劉芸珮 (1/7)　楊仲鉅 (1/7)　洪靜純 (1/7)　陳寶玟 (1/7) 徐舒眉 (1/7)　詹春花 (1/7)　簡淑麗 (1/7)　夏平 (1/7)　李祐呈 (1/7)　平敏虎 (1/7)　新竹光華街郵局 (1/7)　鐘美玲 (1/20) 簡文通 (1/20)　杜諺穎 (1/8)　高鈺軒 高鈺旂 (1/7)　陳正達 (1/7)　曾安民 (1/7)　劉芷容 (1/7)　李培金 李林依金 (1/8) 曾國忠 (1/8)　葉國暉 (1/22)　簡麗姑 (1/20)　蘇秀里 (1/20)　呂侑萱 (1/20)　鄭姝羚 (1/20)　張嘉珍 (1/20)　黃玉苹 (1/20)　陳姵羚 (1/20) 唐兆漢 (1/20)　陳建成 (1/20)　劉俊芬 (1/20)　劉惠滿 (1/20)　游玉敦 (1/20)　蔡玉娟 (1/20)　洪曉珊 (1/20)　林素焱 (1/8)　葉宥炘 (1/8) 楊雪代 (1/8)　沈文堅 (1/8)　童國誠 (1/20)　李美莉 (1/20)　莊麗惠 (1/20)　周長平 (1/20)　廖清俊 (1/20)　羅嘉寧 (1/20)　楊兆平 (1/20) 鍾祐誠 (1/20)　陳秋茹 (1/20)　林瓊華 (1/20)　劉宜榛 (1/20)　蘇淑英 (1/20)　吳心硯 (1/20)　吳心畫 (1/20)　黃傳叡 (1/20)　陳秀洳 (1/20) 謝忠謀 (1/20)　王玲 (1/22)　林佩燁 (1/22)　胡信哲 (1/22)　吳思宇 (1/22)　蘇士詠 (1/20)　殷子倫 (1/20)　鍾瀚滬 (1/20)　鄒開鑄 (1/22) 蘇立菁 (1/22)　劉俊亨 (1/22)　賴婕庭 (1/20)　黃淑為 (1/22)　蔡宏祥 (1/22)　吳建璜 (1/22)　李淑蘭 (1/22)　江隆昇 (1/22)　林瓊汝 (1/22) 侯嘉穎 (1/20)　邱重嘉 (1/20)　林素雯 (1/20)　曾盈燕 (1/20)　唐慧珍 (1/20)　張皓宇 (1/20)　王振哲 (1/20)　王振益 (1/20)　吳純瑛 (1/20) 許詠涵 (1/20)　廖啟超 (1/11)　李文富 (1/9)　黃雲 (1/12)　黃宜凱 (1/12)　牟江榮子 (1/11)　陳柏睿 (1/12)　徐振誠 徐振中 (1/12) 楊坤山 (1/12)　蔡碧瑜 (1/12)　黃玉玲 (1/11)　李白清癸 (1/11)　江韻如 (1/22)　柯奕成 (1/11)　蕭清洲 (1/22)　余淑杏 (1/22)　鍾明宏 (1/22) 林秉森 (1/22)　葉文圭 (1/22)　陳玉書 (1/22)　曾于恩 (1/22)　呂雨澄 (1/22)　邱志玄 (1/22)　劉立麗 (1/22)　陳靚 (1/22)　呂雨澄 (1/22) 陳求宏 林翠貞 陳薏婷 陳顗翔 陳顗喆 (1/22)　張靖淳 (1/22)　曹雨萱 (1/22)　陳昱翔 (1/22)　陳怡縉 (1/22)　陳昱誠 (1/22)　溫雅茹 (1/22) 盧廷煜 (1/22)　鄭偉仕 (1/22)　楊啟靖 (1/22)　沈詩芸 (1/22)　林冠伶 (1/22)　周昱翔 (1/22)　魏志強 (1/22)　郭恒耀 (1/22)　邱玉環 (1/22) 魏宏霖 (1/22)　陳慧娟 (1/22)　康錦豐 (1/22)　黃琦絜 (1/22)　羅慧明 (1/22)　呂美珠 (1/22)　施絢欽 (1/22)　葉榮洋 (1/22)　林佑羚 (1/22) 甲渥國際建材有限公司 (1/22)　蔣芝慧 (1/22)　涂文梧 (1/22)　林宣吟 (1/11)　江妙齡 (1/11)　楊安庭 (1/12)　甘雲霞 (1/12)　石君賢 (1/24) 張恆瑜 (1/24)　羅成基 (1/12)　鄭淮鈞 (1/12)　鍾佳樺 (1/12)　郭俊宏 (1/12)　詹淑幸 (1/12)　邱珮玲 (1/13)　王秀婷 (1/13)　陳鴻春 (1/13) 黃冕 (1/13)　富邦人壽富尊通訊處 (1/14)　林定積 (1/14)　陳永添 (1/13)　黃貞毓 (1/13)　林俊宏 (1/13)　皇田工業股份有限公司 (1/13) 吳櫻花 (1/13)　沈智平 (1/13)　姜蕭燕桃 (1/13)　陳世恩 (1/13)　李亞諭 (1/13)　黃羽賢 (1/14)　陳寶麗 (1/14)　富邦人壽富尊通訊處 (1/14) 彭永和 彭于慈 張珮絜 (1/14)　許竣傑 (1/15)　顏秀如 (1/15)　高瑋 (1/15)　徐寶珠 (1/15)　高紀芬 謝傢璘 謝傢政 (1/15)　樓雅萍 (1/14) 蘇振祥 (1/20)　王禹蓉 王榕萱 王仟鋒 (1/14)　顏麗敏 (1/20)　程紗圜家 (1/15)　伍毓蓉 (1/14)　陳達彥 (1/14)　吳駿彬 (1/14)　林春梅 (1/14) 沈奕良 (1/14)　何家秀 (1/14)　劉懿緯 (1/15)　許琬宜 (1/15)　彭增陵 林淑珍 (1/15)　李雪紅 (1/16)　張宇森 (1/15)　符弟晏 (1/15) 張鳳英 (1/15)　劉子綝 (1/15)　陳賜國 (1/15)　吳淵源 (1/15)　魏秀鳳 (1/16)　廖美柔 (1/16)　龍德機械工業有限公司 (1/16)　李信毅 (1/15) 蘇宇辰 (1/25)　尹俐文 (1/29)　陳忻言 (1/29)　吳美玲 (1/15)　蕭伊雯 (1/15)　徐旭東 (1/18)　葉雪春 (1/18)　徐瑋伶 (1/18)　徐錦鳳 (1/18) 許筑筌 (1/18)　陳冠至 陳姣菱 林秀盈 (1/18)　施義舜 (1/18)　劉春秀 (1/29)　陳秋蓁 (1/29)　無名氏 (1/27)　鮑麗美 (1/27)　孫柏年 (1/18) 林美麗 (1/18)　張宇璿 (1/29)　李定恒 (1/18)　陳彥甫 (1/29)　陳夜合 (1/29)　蔡文峯 (1/29)　徐得銓 (1/18)　趙睿成 趙守鈞 趙宇恩 (1/18) 徐美月 (1/18)　吳憲明 (1/18)　丁佩如 (1/18)　林錦城 (1/18)　謝孟穎 (1/28)　柯若妍 (1/29)　田馥綿 (1/29)　周昀奇 (1/29)　黃麗蓉 (1/29) 黃劉美 (1/29)　黃麗鈴 (1/29)　陳慧珊 (1/29)　鄒宇松 (1/29)　唐培恩 (1/29)　唐詩涵 (1/29)　陳品宏 (1/29)　戴家琦 (1/29)　黃莉彥 (1/29) 陳珉 (1/29)　趙哲逸 (1/29)　吳鎮宇 (1/29)　王心佳 (1/29)　陳毓宣 張國樑 (1/29)　黃碧霞 (1/29)　許日桂 (1/29)　梁瑜芮 (1/29) 李百齡 (1/29)　陳宥勳 (1/29)　張耀中 (1/29)　林美智 (1/29)　劉瑞珍 (1/29)　王文雄 (1/29)　曾兆訢 (1/29)　林杏林 (1/29)　林柏穎 (1/29) 張莘瑜 (1/19)　蔡余金葉 (1/19)　張靖昊 (1/19)　黃秀雲 (1/19)　黃玖美 (1/20)　彭聰明 (1/20)　周裕崴 (1/20)　鐘婉玲 (1/20)　善心人士 (1/29) 劉芝瑋 (1/20)　吳美佐 (1/20)　陳進德 (1/20)　周淑惠 (1/19)　無名氏 (1/19)　許雪花 (1/19)　余立萬 (1/19)　楊竣森 (1/19)　曾雅萱 (1/19) 紀曉春 (1/19)　曾安裕 (1/19)　雙和醫院新生兒加護病房 (1/28)　林德勝 (1/28)　鄭翠琴 (1/20)　許嘉峻 (1/31)　洪美津 (1/19)　傅玉寶 (1/20)

捐款金額	捐款人	捐款日期：2021/01/01-2021/01/31
	林歆淇 (1/20)　胡彭準 (1/21)　黃素貞 (1/21)　邵彩連 (1/21)　黃媛淑 (1/21)　陳續元 (1/21)　康守花 (1/20)　周志鴻 (1/22)　周芸晢 (1/22) 周洧立 (1/22)　林銘勇 (1/22)　曾啟鈞 (1/21)　OKGO 捐款 (1/9)　胡再秋 (1/21)　洪紹美 (1/21)　賴明松 (1/22)　無名氏 (1/21) 李奕辰 (1/21)　鄭莉玲 (1/21)　王惠珠 (1/22)　呂靜怡 (1/22)　林泓岳 (1/22)　陳秀琴 (1/21)　孫積儀 (1/22)　林憲良 (1/22)　劉威漢 (1/22) 王東三 (1/23)　徐睿延 (1/25)　周妏璇 (1/25)　曲雪卿 (1/25)　石振輝 (1/25)　詹玉梅 (1/25)　古玉鳳 林長根 林汶鋒 (1/25)　善心人士 (1/25) 邱敬琁 (1/23)　謝克昌 (1/25)　高菁敏 (1/25)　林土育 (1/25)　蔡聖麒 (1/25)　王仕得 (1/25)　王阿雪 (1/25)　王成傑 (1/26)　吳孟涵 (1/26) 王以安 (1/25)　林明仁 (1/26)　大菱冷凍機械廠有限公司 (1/26)　劉姿宜 (1/27)　饒晴梅 (1/27)　張甄玲 (1/27)　茹毅紅 (1/27)　曾祥玟 (1/27) 善心人士 (1/27)　明德富興業股份有限公司 (1/27)　張兆棠 (1/27)　彭子晟 (1/27)　張偉哲 (1/27)　何湘文 (1/27)　許淑慧 (1/27)　蔣秀蘭 (1/27) 賴麗子 (1/27)　陳美鑾 (1/27)　許維晏 (1/28)　張凱毓 (1/28)　張世勳 李泰芳 (1/28)　甜甜圈幼兒園 (1/28)　陳品欣 (1/29) 楊瓊雅 (1/29)　王力弘 (1/29)　黎高興 黎儀萱 (1/28)　蘇侯翔 (1/28)　梁秀慧 (1/29)　李再松 (1/29)　黃建勇 (1/29)　劉偉行 (1/29) 黎心慈 蔡昆諺 (1/28)　劉燕玉 (1/29)　蔡淑雯 (1/30)　張嫌 (1/28)　劉容淨 (1/28)　徐湘楹 (1/28)　謝舉泉 (1/28)　梁淑宜 (1/29) 方士瑋 (1/29)　黃玉鳳 (1/29)　姜元靜 (1/29)　林松柏 (1/29)　何致晴 (1/29)　ibon 捐款善心人士 (1/31)　黃威斯 (1/31)　司治律 (1/31) 陳楷定 (1/27)　李汝鵬 (1/26)　劉孟翰 (1/25)　ibon 捐款善心人士 (1/29)　曾佳瑩 (1/29)　施坤煌 (1/31)　潘梅芬 (1/31)　林智仁 (1/30) 張秀君 (1/30)　陳淑真 (1/30)　魏勝評 (1/30)　辛家聖 (1/29)　陳睬欣 (1/29)　林文彥 (1/29)　楊宜秝 (1/28)　沈政文 (1/28)　陳淑婷 (1/28) 傅崇賢 (1/28)　鍾鈞 (1/28)　郭慧琴 (1/27)　黃松文 (1/27)　高邦仁 (1/26)　陳光遠 (1/26)　沈賓 (1/26)　廖治榮 (1/25)　張倩蓉 (1/25) 林芳如 (1/25)　劉白江 莊玉娥 (1/5)
996	鍾瑀蓉 (1/5)　善心人士 (1/5)
990	黃武永 (1/29)
900	魏維能 (1/7)　張秀容 (1/14)　江明檀 (1/14)　范安妮 (1/21)　陳宥融 (1/18)　陳明輝 (1/18)　蕭沛沛 (1/20)　OKGO 捐款 (1/20) OKGO 捐款 (1/22)　楊旻洳 (1/21)　蔡璇如 (1/27)　蘇湘涵 (1/28)　郭哲誠 (1/30)
888	林照貴 (1/29)
800	高豪志 (1/5)　鄭美如 (1/8)　蔡淑隆 (1/8)　蘇政泓 (1/8)　蘇凱睿 (1/4)　王逸嫻 (1/14)　許姵琪 (1/4)　李槿榆 (1/19)　湯悅嘉 (1/6) 黃莉婷 (1/7)　林保仁 (1/20)　林欽泉 林品宏 林佩穎 李釩溱 (1/8)　蔣若涵 (1/22)　金晴有限公司 (1/22)　盧柏安 (1/12) 林怡君 (1/22)　劉東慶 (1/22)　謝昕樂 (1/25)　謝秋燕 (1/13)　陳誼桓 (1/29)　黃宥熙 (1/18)　簡士軒 (1/20)　王睿淵 (1/20)　吳坤榮 (1/22) OKGO 捐款 (1/25)　曹少騫 (1/26)　黃沛閎 (1/27)　林佳慧 (1/29)　許維倫 (1/28)　張怡清 (1/28)　何家榛 (1/28)
750	陳澄霞 (1/20)　林宗模 (1/20)
721	吳堉帆 (1/14)
700	張綉春 (1/5)　江宜梅 (1/5)　廖姻斐 (1/5)　洪綺鴻 (1/15)　璿灃營造 (1/7)　游鈞賀 (1/7)　戴金美 (1/8)　小魚兒服飾 鄭雅芳 (1/7) 張清泉 褚麗卿 (1/8)　陳君涵 (1/20)　黃義盛 (1/8)　孫張單 (1/14)　孫蕙菁 (1/14)　劉岱睿 (1/18)　王睿緯 (1/20)　田玉秀 (1/19) OKGO 捐款 (1/28)　OKGO 捐款 (1/5)　OKGO 捐款 (1/13)
660	周秉濂 (1/20)　周承葦 (1/20)
600	江毅生 (1/5)　張維真 (1/5)　廖宸毅 (1/5)　謝佳妤 (1/5)　葉耿華 (1/5)　盧茗蓁 (1/5)　兒癌基金會 (1/4)　王昱儒 (1/6) 白昇永 施淑芬 白育慈 白芳瑜 (1/5)　宋紫嫣 (1/5)　周祐榆 (1/8)　林郁軒 (1/8)　鄭雅君 (1/8)　張玉明 (1/8)　李期陽 (1/8) 陳梅雪 (1/8)　李奕德 (1/8)　黃怡馨 (1/8)　儲玉媛 (1/8)　楊淑媛 (1/8)　吳欣曈 (1/8)　黃禹霏 (1/8)　吳淑靜 (1/8)　佘芮蓁 (1/8) 蔡博儒 (1/4)　蔡榆柔 (1/6)　范菁崧 (1/6)　李慧敏 (1/14)　陳澤愷 (1/4)　呂欣泰 (1/4)　吳美連 (1/14)　陳昱璉 (1/4)　周寶賢 (1/4) 林勳爵 (1/14)　陳銀英 (1/14)　曹馨心 (1/14)　郭文發 (1/15)　簡溢宏 (1/15)　呂奕穎 (1/4)　黃翊宸 (1/5)　曾嘉祥 (1/5)　蔡宜珊 (1/5) 黃麗華 (1/5)　朱秋燕 (1/5)　無名氏 (1/6)　張佩真 (1/6)　陳雅玲 (1/7)　林煌 林鄭靜瑞 林萬水 (1/7)　張晉嘉 (1/7)　王淑靜 (1/20) 葉姿君 葉佳玟 葉俊廷 (1/8)　施夙芬 郭昱岑 (1/20)　莊涵雯 (1/20)　林麗珍 (1/20)　陳瑞玉 (1/22)　羅秀珍 (1/12)　吳明獻 (1/12) 陳惠萍 (1/12)　蔡依雯 (1/22)　吳禹潔 (1/22)　黃群凱 (1/22)　蔡函諭 (1/22)　吳秋蓮 (1/22)　馮岑岑 鄭啓東 (1/22)　吳身潤 (1/22) 黃瑞菊 (1/22)　黃國輝 (1/22)　李慧貞 (1/22)　林伶 (1/11)　姚委武 (1/11)　宋建祥 (1/14)　林敬凱 陳美玉 (1/11)　張維庭 (1/15) 王惠民 (1/18)　陳俞妏 (1/18)　吳啟鈞 (1/29)　謝明憲 (1/29)　柯博軒 (1/29)　蔡語彤 (1/29)　劉欣潔 (1/29)　王哲雄 (1/29)　陳奇聰 (1/29) 溫麗華 (1/19)　大躍工程行 (1/19)　明泰豐工程行 (1/19)　OKGO 捐款 (1/2)　OKGO 捐款 (1/19) 黃筠恩 (1/21)　賴佳琪 (1/22)　魏秀真 (1/22)　賴怡伶 (1/22)　陳玉萍 (1/23)　徐偉程 (1/23)　吳珮煊 (1/23)　許文翰 (1/26)　郭家維 (1/26) 林濬智 (1/27)　許庭維 (1/28)　彭湘凌 (1/28)　梁詠淮 (1/28)　溫智翔 (1/28)　張郁翎 (1/29)　朱秀妹 (1/27)　有心人人 (1/25)　韓為紳 (1/29) 梁雅婷 572761(1/25)　ibon 捐款善心人士 (1/28)　eva(1/28)　陳品如 (1/25)　陳彥志 (1/31)　程家琪 (1/29)　謝振揚 (1/29) 李萁季 (1/28)
560	吳昱萱 (1/29)
555	黃萬益 黃富翔 黃禾崴 楊瓊琳 黃禾媗 陳婉貞 (1/22)
550	柯儒穎 全家福 (1/6)
521	李宇雯 (1/21)
520	簡苡釩 (1/5)　洪子晴 (1/8)　陳威州 (1/8)　李沛晨 (1/13)
516	嘉實資訊股份有限公司 (1/5)
508	鄞秉松 (1/22)
500	王晨珮 (1/5)　汪麗娟 (1/5)　朱馮佑 (1/5)　楊嘉齊 (1/5)　李順源 (1/5)　林子嘉 (1/5)　林駿典 (1/5)　無名氏 (1/4)　無名氏 (1/3) 潘主璿 (1/2)　潘主瑩 (1/2)　潘睿騰 (1/2)　李宜紘 (1/2)　無名氏 (1/2)　無名氏 (1/1)　鄭喬芳 (1/5)　簡華霖 (1/5) 高炳凱 (1/5)　任艷君 (1/5)　蔡宗明 (1/5)　陳秀旭 (1/5)　黃鈺詠 (1/5)　黃昱龍 (1/5)　吳淑敏 (1/5)　陳志勇 (1/5)　葉明珠 (1/5) 蔡政峯 (1/5)　吳姿穎 (1/5)　彭天榮 (1/5)　李麗玉 (1/5)　林福海 (1/5)　林志學 (1/5)　林志鴻 (1/5)　陳意文 (1/5)　楊文凱 (1/5) 王得中 (1/5)　王郁雯 (1/5)　王郁茜 (1/5)　蔡儀勳 (1/5)　蔡儀潔 (1/5)　陳建志 (1/5)　潘杏昀 (1/5)　許瓊玟 (1/5)　郭智軒 (1/5) 洪瑱寧 (1/5)　張歆苡 (1/5)　呂神柱 (1/5)　簡君倫 (1/5)　劉美琪 (1/5)　黃韋嘉 (1/5)　葉素余 (1/5)　陳柏安 (1/5)　陳桂緣 (1/5) 李菲菲 (1/5)　宏展通訊行 (1/5)　陳忠佑 (1/5)　高健誠 (1/5)　顏志蕙 (1/5)　慧碩貿易有限公司 (1/5)　李子晴 (1/5) 黃雅菁 (1/5)　余欣宸 (1/5)　劉穎儒 (1/5)　吳譓軒 (1/5)　李曼駖 (1/5)　李曜廷 (1/5)　林皇燁 (1/5)　陳逸君 (1/5)　王俊凱 (1/5) 汪嘉琪 (1/5)　陳睿茂 (1/5)　鄭永吉 (1/5)　陳信秀 (1/5)　廖婉喻 (1/5)　莊璧霞 (1/5)　黃秀姬 (1/5)　金煜恩 (1/5)　黃莉玲 (1/5) 黃湘婷 (1/5)　呂振榮 (1/5)　郭亭佑 (1/5)　許佳盈 (1/6)　鄭雅云 (1/6)　許嫚真 (1/5)　李東哲 (1/8)　楊淳米 (1/8)　沈軒 (1/8) 蕭羽秀 (1/8)　蕭亦汝 (1/8)　林美伶 (1/8)　趙美惠 (1/8)　釋碧華 (1/10)　楊芷琁 楊允瑭 (1/8)　魏聖洲 (1/8)　林玉梅 (1/8) 郭又誠 (1/8)　洪王燕如 (1/8)　陳奎彰 (1/8)　林素瑱 (1/8)　李婕妘 (1/8)　許葆晴 (1/8)　陳保穎 (1/8)　黃金藏 (1/8)　李冠廷 (1/8) 李冠德 (1/8)　施淑月 (1/7)　鄭安婷 (1/7)　呈映數位媒體有限公司 (1/8)　高亦萱 張耕輔 張語岑 (1/8)　楊于嫻 (1/8)　蔡雅恩 (1/8) 林心筠 (1/8)　韓璧雲 (1/8)　陳蕙珍 (1/8)　汪祐任 (1/8)　吳文銓 (1/8)　王政惟 (1/8)　謝宜軒 (1/8)　謝沅哲 (1/8)　許書敏 (1/8)

捐款金額	捐款人	捐款日期：2021/01/01-2021/01/31
	莊椀瑾 (1/8) 梁栗綺 (1/8) 黃翠芳 (1/8) 黃昱仁 (1/8) 王昭旺 (1/8) 王示是吟 (1/8) 郭芬玲 (1/8) 林詩雅 (1/8) 張哲維 (1/8)	
	游珍菁 (1/8) 謝政育 (1/8) 盧垠城 (1/8) 陳月嬌 (1/8) 林映君 (1/8) 李佳珍 (1/8) 陳瓊華 (1/8) 謝憶惠 (1/8) 陳維中 (1/8)	
	楊思倫 (1/8) 許淑綺 (1/8) 鄭雅文 (1/8) 張瑞文 (1/8) 謝佩娟 (1/11) 鄧東杰 (1/9) 陳瑾慧 (1/4) 王宗安 (1/4) 彭惠敏 (1/13)	
	捐給兒癌基金 (1/5) 高詩惟 (1/14) 陳佳彥 (1/14) 高振傑 (1/14) 高詩雅 (1/14) 陳佳綺 (1/14) 李佳慧 (1/14) 林小玉 (1/14)	
	羅貞玲 (1/14) 陳正隆 (1/14) 郭式雄 (1/14) 張秀芳 (1/14) 朱國良 (1/14) 潘麗雅 (1/14) 黃翠萍 (1/14) 李秋冬 (1/14) 林家禾 (1/14)	
	陳宗銓 (1/14) 陳雋安 (1/14) 立欣企業有限公司 (1/14) 李依玲 (1/14) 蘇麗珍 (1/14) 吳淑玉 (1/14) 曾姿玉 (1/14) 楊蕎伊 (1/4)	
	無名氏 (1/4) 昱銓醫療器材有限公司 (1/4) 張永萱 (1/4) 許敦翔 (1/4) 陳樂沁 (1/14) 陳幸足 (1/14) 游福英 (1/14) 陳章輝 (1/14)	
	陳君肇 (1/14) 郎亞玲 (1/14) 林佑寯 (1/14) 黃雅祺 (1/14) 黃宏達 (1/14) 梁素香 (1/15) 曾敏智 (1/15) 傅丰筠 (1/15) 藍若慈 (1/4)	
	吳明澤 (1/4) 柯宏偉 (1/4) 許錦標 (1/4) 蔡孟蓉 (1/4) 鄭莉芸 (1/14) 盧奕辰 (1/14) 莊佳穎 (1/14) 洪正昌 (1/14) 蔡馨儀 (1/14)	
	陳勁宇 (1/14) 陳博元 (1/14) 陳諺 (1/14) 林睿勝 (1/14) 康錦綉 (1/14) 黎秀妍 (1/14) 賴玉婷 (1/14) 楊銘昭 (1/14) 李品琪 (1/14)	
	湯儒彥 (1/14) 潘國柱 (1/14) 周宥慧 (1/14) 鄭又祥 (1/14) 黃國慶 (1/14) 陳炳棋 (1/4) 陳亭吟 (1/15) 無名氏 (共用)(1/15)	
	莊孟育 (1/4) 無名氏 (1/17) 蘇瑰瑛 (1/16) 蔡昕澐 (1/15) 無名氏 (共用)(1/15) 黃春景 (1/15) 吳慶隆 (1/15) 洪瑋蔆 (1/15)	
	許馨予 (1/15) 洪萩美 (1/15) 黃唯甯 (1/15) 黃菀瑜 (1/15) 官伯釗 (1/15) 何伃婷 (1/15) 洪楷芯 (1/15) Peter Huang(1/15)	
	柯虹伶 (1/15) 曾怡欣 (1/15) 賴立偉 (1/15) 邱毓芳 (1/15) 張家華 (1/4) 邱于芾 邱瀚逸 (1/4) 蔡麗蘭 (1/4) 王錦松 (1/4)	
	任君勝企業有限公司 (1/4) 鍾忻彤 (1/4) 陳哲仁 (1/4) 鄭金婷 (1/4) 陳學銘 (1/4) 林書億 (1/4) 游銘棟 (1/4) 許家振 (1/4)	
	無名氏 (1/15) 蘇敏慧 (1/15) 賴漢聲 (1/4) 無名氏 (1/15) 盧振士 (1/4) 鍾采樂 (1/4) 孫暟紟 (1/4) 葉威廷 (1/4) 劉修宏 (1/4)	
	林心筠 (1/15) 李宇豪 (1/15) 曾芷柔 (1/15) 許文貞 (1/15) 游永德 (1/15) 金寶珠 (1/15) 無名氏 (1/15) 王耀昇 (1/15) 張凌芝 (1/15)	
	黃彥 (1/15) 張家禎 (1/4) 周玲惠 (1/4) 張采如 張慧如 (1/4) 詹德界 張玉紗 詹國瑞 詹士慶 詹文婷 (1/4) 陸萱 (1/4)	
	孫雪琪 (1/4) 許敦堯 (1/4) 陳金精 蕭國賀 蕭宏宇 蕭加珈 蕭瑩瑩 許倍瑜 蕭愷樂 蕭可 (1/4) 馮士維 (1/15) 陳冠宇 (1/5) 黃崑恭 (1/5)	
	郭宜柔 郭奕翔 (1/5) 謝有貴 (1/5) 陳萬三 (1/5) 黃馨儀 (1/5) 吳劍進 (1/5) 陳俊廷 (1/5) 紀翠華 (1/5) 紀美蹴 (1/5)	
	紀耀宗 (1/5) 林于恭 林于絹 林于敬 (1/5) 巫穎翰 (1/5) 申濠瑋 (1/5) 黃添修 魏曉梅 (1/5) 李牽治 (1/5) 陳軍翰 (1/5)	
	黃松柏 (1/5) 洪慧敏 (1/5) 許瑞文 (1/5) 林峻寬 (1/5) 李秋萍 (1/5) 林秀絹 (1/5) 周佾廷 (1/5) 莊秉鉉 (1/19) 李盈諭 (1/18)	
	李佩珊 (1/15) 周永清 (1/5) 張淑惠 (1/6) 陳聖文 (1/6) 陳宥帆 (1/6) 吳柏陞 (1/5) 曾敏涵 (1/5) 張進益 (1/5) 鄧皚蓮 (1/5)	
	申榮剛 (1/5) 李文華 (1/5) 李林芳枝 (1/5) 許堯卿 (1/5) 黃士權 (1/15) 郭敬男 (1/6) 郭軒妤 (1/6) 陳聖文 (1/6) 鄒文妍 (1/6)	
	楊錦喜 (1/6) 高琦姝 (1/6) 卓哲安 (1/6) 陳嬿茹 (1/6) 樂樂 福星 (1/6) 沈莉媛 (1/6) 董孟瑤 (1/6) 王清棋 (1/6) 梁容禎 (1/6)	
	莊瑩甄 (1/6) 小飛象 手作 (1/6) 張家齊 (1/6) 張熒珊 (1/6) 郭世崇 (1/6) 王偉禎 (1/6) 趙素娟 (1/20) 翁禎言 (1/20)	
	張安汯 林秀桃 (1/6) 金湘齡 黃仲生 (1/6) 林春燕 (1/20) 張莉筠 (1/8) 張春蘭 (1/22) 張柏松 (1/22) 陳俊宇 (1/6)	
	王修筠 王修珩 (1/6) 葉艷屏 (1/6) 張光宇 (1/6) 林以堅 (1/6) 曾英彥 林玫英 曾仁志 曾紹哲 曾韋皓 (1/6) 謝建興 (1/6)	
	曲妍璇 (1/6) 陸富達 (1/6) 黃俊穎 (1/7) 邱玉華 (1/7) 紀妊欣 (1/7) 黃韋碩 (1/7) 關中穎 (1/7) 邵仲平 (1/7) 邵麒維 (1/7)	
	葉人瑋 (1/7) 葉人豪 (1/7) 吳宗翰 (1/7) 林子尹 (1/7) 林説花 (1/7) 林冠亨 (1/7) 董佳淋 (1/7) 黃戀淑 (1/7) 張庭瑋 (1/7)	
	邵芝穎 (1/7) 陳昭宜 (1/7) 陳智翔 (1/7) 鍾治蘇 (1/7) 顧英珍 (1/7) 莊仁政 (1/20) 莊文忠 (1/20) 黃建鈞 (1/20) 董俊汶 (1/7)	
	陳羅彩雲 陳靜文 陳炊明 陳逸樺 陳星儀 (1/7) 吳芳順 林凌闈 林宛蓁 吳紀潔 吳宥燊 吳妍霖 張維玲 吳薈 (1/8) 何美津 (1/8) 柯弟辰 (1/8)	
	蔡宗瑾 (1/8) 劉士加 (1/8) 馬紹恩 (1/8) 邱靖富 (1/8) 曾廖淑援 (1/8) 洪熙閔 (1/8) 王慶財 (1/8) 吳素珍 (1/8) 張庭宇 (1/7)	
	李子成 (1/8) 洪茉喬 (1/8) 謝正忠 (1/8) 蔡承祐 蔡承霖 (1/8) 陳宛妤 (1/20) 宋浩淵 (1/22) 張寶珠 (1/20) 邱理甄 (1/20)	
	莊惠雯 (1/20) 林盈嫩 (1/20) 林毅誠 (1/20) 蕭潤祺 (1/20) 黃妍心 (1/20) 洪祖喨 (1/20) 李佩珊 (1/20) 施金賢 (1/20) 翁慧鈐 (1/20)	
	林麗芬 (1/20) 楊清源 (1/20) 楊董華 (1/20) 洪嘉苡 (1/20) 錢彥蓁 (1/20) 林旂賢 (1/20) 郭沐桓 (1/20) 李欣怡 (1/20) 李皓鈞 (1/20)	
	廖紫婷 (1/20) 梁彩燕 (1/20) 戴淑惠 (1/20) 李威諭 (1/8) 蔡妍儀 (1/8) 蔡櫻桃 (1/8) 陳月嬌 (1/8) 黃汶霞 (1/20) 王咏雪 (1/20)	
	蔡昇勳 (1/20) 邱宗瑋 (1/20) 徐毅宸 (1/20) 陳秋香 (1/20) 張君亦 (1/20) 施欽閔 (1/22) 楊友香 (1/20) 陳祐祥 (1/20) 梁靜安 (1/22)	
	張志安 黃意惠 張郁慈 張筠汝 張佑民 (1/20) 林銘宏 (1/20) 梁乃文 (1/22) 張維蓁 (1/20) 林郭月 (1/20) 楊蕎伊 (1/20) 楊淑安 (1/20)	
	葉建邦 (1/22) 莊育聖 (1/22) 陳祈勳 (1/22) 陳金英 (1/22) 魏宗崙 (1/22) 周宗頡 (1/20) 方華生 (1/20) 李宥蓁 (1/20) 張晃阜 (1/20)	
	王彥博 (1/20) 詹達明 (1/22) 黃泳澄 (1/22) 蔡淑茵 (1/21) 無名氏 (1/21) 黃宗文 (1/20) 陳美月 (1/16) 吳美金 (1/22) 蔡雅琳 (1/20)	
	王玥媛 (1/20) 劉孟杰 (1/20) 何佳怡 (1/20) 曾聖媛 (1/20) 林祐民 (1/11) 許素香 (1/12) 劉育珍 (1/12) 吳明節 (1/9) 游竣逵 (1/12)	
	游博丞 (1/12) 李俊勳 (1/12) 游亞詩 (1/12) 游雅芳 (1/12) 陳帑綸 (1/22) 李政昕 (1/12) 郭羽庭 (1/12) 曹立中 (1/12) 林芳瑜 (1/12)	
	王永順 (1/12) 歐侯美枝 (1/12) 歐憲聰 (1/12) 政昌汽修廠 葉奕甫 (1/12) 葉郭麗華 (1/12) 陳澎璇 (1/22) 陳志宏 (1/22) 張錦梅 (1/9)	
	游興隆 (1/12) 林彥辰 (1/22) 陳信威 (1/22) 陳楀潼 (1/22) 巫宥慈 (1/22) 高群報關有限公司 (1/22) 張倫戡 (1/22) 吳建彤 (1/22)	
	高苡琁 (1/22) 吳芊妤 (1/22) 王永哉 (1/22) 林妍姿 (1/22) 張新龍 (1/22) 鄒秋錦 (1/22) 莊凱茵 (1/22) 陳健宇 (1/22) 黃馨諄 (1/22)	
	陳和慶 (1/22) 林怡欣 (1/22) 王麒祐 (1/22) 李芝芸 (1/22) 陳瀚元 (1/22) 林陳美惠 (1/22) 王淑惠 (1/22) 林劉來葉 (1/22) 邱文沖 (1/22)	
	曾旭平 (1/22) 曾千芬 (1/22) 游煥霓 (1/22) 黃哲錦 (1/22) 范姜又荷 (1/22) 蔡玲娟 (1/22) 蔡立言 (1/22) 林筱臻 (1/22) 古恬禎 (1/22)	
	陳晴惠 許智強 (1/22) 許智涵 (1/22) 蔣振華 (1/22) 麥凱傑 (1/22) 莊惠如 (1/22) 劉倫欣 (1/22) 洪素珠 (1/22) 陳品靜 (1/22)	
	張雅鳳 (1/22) 朱瑞月 (1/22) 高淵清 (1/22) 陳碧霞 (1/11) 倪睿妤 (1/11) 倪崧恩 (1/11) 林煒哲 (1/11) 朱麗瓊 (1/11) 賴奕廷 (1/11)	
	黃麗蕙 (1/11) 葉昱婷 (1/11) 林賴玉珠 (1/11) 許淑美 (1/11) 游凌軒 (1/12) 吳青山 (1/12) 曾世濬 (1/12) 楊燁 (1/12) 無名氏 (1/23)	
	侯宗熙 (1/12) 趙齊昂 (1/13) 楊益銓 (1/13) 楊凱閔 (1/12) 王凱澤 (1/12) 王齡 (1/12) 趙彤筠 (1/13) 楊順賀 (1/13) 林哲綸 (1/12)	
	徐語綺 (1/12) 許詰原 (1/12) 白靜麗 (1/13) 黃金城 (1/13) 趙貫廷 (1/13) 陳陽隆 陳柏瑋 (1/13) 陳通城 楊雪鍾 (1/13)	
	李維甯 (1/13) 甘玉妃 (1/13) 廖家妙 (1/13) 何雪珍 (1/13) 林瑋嫻 (1/13) 張家榜 (1/13) 陳淑娥 (1/13) 黃廷緯 (1/13) 劉威廷 (1/14)	
	施瑞展 (1/13) 許偉儀 (1/13) 蔡英玟 (1/13) 郭廷正 (1/13) 林俞涵 (1/14) 呂亦凡 (1/14) 陳世文 (1/14) 陳亭穎 (1/14) 黃秉豐 (1/13)	
	涂莉婷 (1/13) 黃千芮 (1/13) 高樹山 (1/13) 薛富騰 (1/15) 宋鳳珍 (1/13) 卓瓊慧 (1/14) 蘇冠丞 (1/20) 劉秋莉 (1/14) 楊琍婷 (1/15)	
	黃芯珮 黃芯薇 (1/15) 王懷慶 (1/15) 洪德美 (1/14) 張庭嘉 (1/14) 劉建文 (1/14) 沈子合 (1/14) 陳楗仂 (1/15) 胡素貞 (1/15)	
	劉子豪 (1/15) 劉俊民 (1/15) 劉素玲 (1/15) 林玉玲 (1/15) 蘇姿卉 (1/20) 陳玉蘭 (1/15) 楊聰權 (1/15) 楊萬根 (1/15) 王湘琳 (1/15)	
	陳泰穎 (1/15) 陳淑香 (1/29) 林雅敏 蔡典元 蔡克培 蔡克梵 (1/29) 卓淑貞 (1/15) 鍾麗珍 (1/15) 吳福泉 (1/16) 朱杏花 (1/29)	
	魏玉宏 (1/29) 徐筱涵 (1/29) 李煥瑛 (1/29) 王妙真 (1/29) 李依潔 (1/29) 王智勇 王柏翔 (1/29) 劉國偉 (1/29) 賴采俞 (1/29)	
	鄧宏義 (1/18) 高德簪 (1/18) 張軒誠 (1/18) 黃嘉國全家 (1/18) 孫浿瑄 (1/18) 陳世猛 (1/18) 孫維均 (1/18) 陳阿品 (1/18)	
	林孟珍 莊嫚雯 莊靖雯 莊新昌 (1/18) 倪金蓁 (1/29) 王瑋琳 (1/29) 吳素寬 (1/29) 劉千翡 (1/29) 陳晴惠 (1/29) 林科瑋 (1/29)	
	郭素貞 (1/18) 廖麗華 (1/29) 蕭永義 (1/18) 林巧敏 (1/29) 池含鳳 (1/29) 黃琮勝 (1/29) 張琇涵 (1/29) 楊淮 (1/29) 劉志雄 (1/29)	
	張麗美 (1/29) 周碧霞 (1/29) 柯瑋宸 (1/29) 陳爾杰 (1/29) 林啟祥 (1/29) 詹景惠 (1/29) 林靜怡 (1/29) 黃靖恩 (1/29) 顏秀蓉 (1/29)	
	許文怡 (1/29) 張黛珊 (1/29) 趙永崴 (1/29) 林錦慧 (1/29) 吳泓治 (1/29) 葉姿君 (1/29) 吳侑樺 (1/29) 吳文平 (1/29) 梅元光 (1/29)	
	郭以婷 (1/29) 陳怡嘉 (1/29) 邱榮澄 (1/29) 林玉幼 (1/29) 李書丞 (1/29) 黃建政 (1/29) 陳琡云 (1/29) 呂詩婷 (1/29) 郭秋美 (1/29)	

捐款金額	捐款人	捐款日期：2021/01/01-2021/01/31
	廖昱叡 (1/29) 趙怡如 (1/29) 陳一仁 (1/18) 陳狩德 陳妙鈴 (1/18) 游素珍 (1/19) 黃威榮 (1/20) 黃子恩 (1/20) 黃威憲 (1/20)	
	陳永儒 (1/19) 王儷蓉 (1/20) 李有連 (1/20) 呂欣 呂佳 (1/20) 吳柏陞 楊秉樺 (1/20) 廖英智 (1/19) 顏朝發 (1/19)	
	邱于庭 (1/19) 簡麗香 (1/19) 盧朝傳 (1/19) 胡善詞 (1/30) 無名氏 (1/30) 馬維欣 (1/29) 黃陳雪昭 (1/20) 柳冠羽 (1/20) 周昆宜 (1/20)	
	OKGO 捐款 (1/18) OKGO 捐款 (1/26) 李子安 李健治 (1/21) 林淑燕 (1/21) 趙名慧 (1/22) 陳峻宇 (1/22)	
	黃惠美 (1/22) 歐玉梅 (1/22) 江豐鈦 (1/21) 江翊榕 (1/21) 江華瀧 (1/21) 賴予晴 (1/21) 王郁玟 (1/22) 蔡逸靜 (1/22) 吳縫三 (1/21)	
	何宜謙 賴生河 張耘嘉 殷錦菊 賴美杏 賴美秀 (1/22) 林子祐 林子亮 (1/22) 江懿庭 (1/21) 施依呈 (1/22) 胡正瓊 (1/22)	
	王思云 (1/23) 詹雅嵐 (1/23) 李志雄 (1/23) 康世堅 (1/23) 王亭絜 (1/23) 王映方 (1/23) 蕭雪如 (1/25) 楊子乂 (1/25) 張雯茹 (1/25)	
	陳春津 陳盈君 陳宏傑 陳維婷 (1/25) 劉慧玲 (1/25) 黃素 (1/25) 張宸維 (1/25) 王郁琇 (1/31) 楊和基 (1/25) 徐胡察里 (1/26)	
	周金德 (1/26) 袁慧蘭 鄭信鴻 鄭鈺動 鄭鈺晟 (1/26) 朱虔儀 (1/25) 蕭岳聰 (1/26) 胡宗宏 (1/26) 于乃亨 (1/26) 徐雯渟 (1/26)	
	徐昀彤 (1/26) 沈書琳 (1/26) 洪侯月 (1/26) 陳玉棠 (1/26) 李宜蓉 (1/26) 朱彥熏 (1/27) 蕭柏凱 (1/27) 張家華 (1/27) 溫承勳 (1/27)	
	陳金玉 (1/27) 葉王愛 (1/27) 溫憲堂 (1/27) 林孟嫻 (1/27) 徐麗貞 (1/27) 朱億龍 (1/27) 陳立翰 (1/27) 夏雲霞 (1/27) 林楹伃 (1/28)	
	柯孟妏 (1/27) 蕭鎮豪 (1/28) 石澍糧 (1/28) 許蟾 (1/28) 張純瑛 (1/28) 石唐嘉 (1/28) 唐宜鉅 (1/28) 陳金男 陳俊中 (1/28)	
	陳桂子 (1/28) 劉映岑 (1/28) 陳昭宜 (1/28) 許林美枝 (1/28) 余毓敏 (1/29) 趙張梅 (1/28) 陳佳雯 (1/28) 劉映廷 (1/28) 林忠信 (1/29)	
	廖今微 廖期均 (1/29) 蕭亦洛 蕭靖洋 (1/29) 鍾秀玲 (1/30) 蔡昌曄 (1/30) 曾瀅穎 (1/30) 程家琪 (1/30) 吳雨庭 (1/30)	
	何依萍 (1/29) 李傢農 (1/29) 陳筠叡 (1/29) 陳立銘 (1/31) 鄭雅文 (1/31) yen(1/31) ibon 捐款善心人士 (1/27) 陳郁涵 (1/27)	
	蔡好菜 (1/27) 大甲城隍廟眾神明 (1/29) 溫承祐 (1/26) 張媗瑢 (1/26) 張 (1/29) ibon 捐款善心人士 (1/26) 尤翊澄 (1/26)	
	ibon 捐款善心人士 (1/26) 潘蔡金鶴 (1/25) 崔倬豪 (1/25) 蕭福興 (1/25) ibon 捐款善心人士 (1/29) 戴巨新 (1/28) 陳盈智 (1/28)	
	林佳萱 (1/25) 陳昱瑋 (1/31) 邱阿弟 (1/31) 羅銘傑 (1/30) 洪詩涵 (1/29) 李阿嬌 (1/29) 廖盈傑 (1/28) 徐意嵐徐楙閎 (1/28)	
	邱鈺芸 (1/28) 田誼偵 (1/27) 林國鈦 (1/27) 張詠晴 (1/27) 陳永樺 (1/27) 鄭詠之 (1/26) 陳恩柔 (1/26) 蔡宛娟 (1/26) 盧承青 (1/26)	
	王傳宗 (1/25) 尹淳瑋 (1/25) 廖 (1/25) 洪乙榛 (1/25)	
499	陳威光 (1/4) 陳翰廷 (1/5)	
460	高鴻銘 (1/9) 黃曾淑 (1/9)	
456	高天輝 (1/9) 黃檍璿 (1/9)	
455	高瑜君 (1/9) 高于凱 (1/9)	
416	高宥縈 (1/14)	
400	陳哲憲 (1/5) 胡權耀 / 張惠筑 / 胡琍淇 / 胡妤亘 / 胡永吉 (1/4) 許敬忠 (1/5) 黃麗燕 (1/5) 楊立仲 (1/5) 台灣瑞普有限公司 (1/5)	
	劉振貴 孫月桃 劉家穎 劉睿豐 (1/5) 李秀珠 (1/5) 沈燁錡 (1/5) 羿町顧客捐贈 (1/5) 張展智 (1/5) 王瑜 (1/15)	
	楊世民 楊承翰 楊采于 鄭夙玲 (1/8) 無名氏 (共用)(1/15) 陳彥伶 (1/15) 戴智子 林瑞哲 (1/5) 歐淑申 (1/13)	
	周玉雲 (1/6) 黃凱靖 黃凱羚 (1/5) 王亭喬 (1/8) 王勝保 (1/8) 楊豐助 (1/8) 楊吳銀絲 (1/8) 王紫薰 (1/8) 杜佳儒 (1/8)	
	黃俊盛 (1/22) 潘樹凰 (1/11) 鐘朝鵬 (1/15) 蔡伯鴻 蔡伯隴 (1/15) 鐘梁榴 (1/15) 鄧學梅 林瑄珮 周塏庭 周麟瑋 (1/15)	
	魏楷矜 (1/18) 鍾珉睿 (1/19) 馬志賢 (1/19) 鍾佩綾 (1/19) OKGO 捐款 (1/21) 鍾新添 (1/19) OKGO 捐款 (1/23)	
	OKGO 捐款 (1/24) 陳瑞宗 (1/22) 李美紅 (1/29) 給陳姿帆供養的女大靈派燙姐姐 (1/28) 做愛心 (1/28)	
390	夏莉琪 (1/5)	
360	陳秀琳 (1/14)	
350	楊美棻 (1/5) 陳奕霏 (1/18) 溫惠燕 (1/18) 陳玨瑞 (1/18) 陳俞瑾 (1/18) 尤若霞 (1/28)	
333	黃萬益 黃富翔 黃禾崴 楊瓊琳 黃禾媗 陳婉貞 (1/22)	
320	謝佩玲 (1/14)	
315	游秋敏 (1/5) 涂婉婷 (1/19)	
300	蕭羽珊 蕭偉倫 (1/1) 陸廷威 (1/2) 王端勇 (1/5) 蔡睿璟 (1/5) 黃俊耀 (1/5) 謝育臻 (1/5) 陳又菱 (1/5) 陳姿文 (1/5)	
	陳沛歆 (1/5) 陳偉俊 (1/5) 孫旻穗 (1/5) 葉子嘉 (1/5) 葉俊廷 (1/5) 章玲琪 (1/5) 吳品樺 (1/5) 高毓婷 (1/5) 陳國課 (1/5)	
	胡嘉俊 (1/5) 安後得 (1/5) 趙俞芳 (1/5) 郭金玉 (1/5) 謝昀橙 (1/5) 謝禾軒 (1/5) 施宥歆 (1/5) 梁聖亞 (1/8) 古文進 (1/8)	
	呂玫慧 (1/8) 何婷芬 (1/11) 蔡丞勛 (1/8) 王重明 (1/8) 鍾家貽 (1/8) 廖惠萱 (1/8) 黃怡庭 (1/8) 曾文佐 (1/8) 陳世欽 (1/8)	
	溫誌群 (1/8) 溫灝騰 (1/8) 張可妤 (1/8) 詹鳳美 (1/8) 白佩玉 (1/8) 吳華銳 (1/8) 賴建行 (1/8) 陳嘉妮 (1/8) 王婷柔 (1/8)	
	鄭琇霞 (1/8) 每月兒癌捐款 (1/8) 林麗琴 (1/4) 袁三梅 (1/1) 王魯發 洪妙玲 王佳心 (1/14) 陳彥均 (1/14) 范煜明 (1/14)	
	黃羿惠 (1/14) 林珈妙 (1/14) 姜麗幸 (1/14) 徐婕麗 (1/14) 徐子晴 (1/14) 徐丞皜 (1/14) 王春桃 (1/14) 陳慧美 (1/14) 黃苡甄 (1/14)	
	張嘉文 (1/14) 葉紓妘 (1/14) 張弘毅 (1/14) 吳翊寧 (1/14) 周定澤 (1/14) 余昌勳 (1/14) 饒峻瑋 (1/14) 葉恩愷 (1/14) 黃世昌 (1/14)	
	林于靖 (1/14) 吳基全 (1/14) 林謙佑 (1/14) 李素秋 (1/14) 李緯吟 (1/14) 呂奇恩 (1/15) 李嘉娜 (1/15) 菰玉雲 (1/15) 無名氏 (1/15)	
	無名氏 (1/15) 呂淑娟 (1/4) 方子瑜 (1/15) 方馨榆 (1/15) 方龍偉 (1/15) 郭又菁 (1/15) 曲幼蓁 (1/4) 陳萬益 (1/4) 許莉婷 (1/4)	
	邱才丁 (1/4) 曾丞玄 (1/4) 何彥勳 (1/4) 張子宸 (1/4) 曾慧愉 (1/4) 廖英汝 (1/4) 許皎慧 (1/15) 賴羿錦 (1/15) 吳宥甄 (1/4)	
	陳惠真 邱冠芳 邱姝軒 (1/4) 楊承翰 (1/5) 張美珠 (1/5) 孫益僑 (1/5) 曲妤庭 (1/5) 倪惠軒 (1/5) 江宓怡 (1/5) 王證瑋 (1/5)	
	簡石庚 (1/20) 馬星妤 (1/20) 林淑華 (1/20) 吳宥燊 (1/8) 吳翊綸 (1/8) 張維玲 (1/8) 張家華 張家甄 張家郡 (1/8) 蕭信良 (1/6)	
	鄭華文 (1/6) 張騰元 (1/6) 陳和源 (1/6) 高育筑 (1/6) 李健和 (1/6) 呂坤城 呂佩玲 楊瑤玲 (1/6) 黃千芳 (1/6) 王文良 (1/6)	
	黃吟菁 (1/6) 蔡明宏 (1/6) 沈啟文 (1/6) 洪鼎傑 (1/6) 俞雲 (1/6) 鍾郁美 (1/6) 倪瓊鴻 (1/6) 陳鋒蒔 (1/7) 廖淑媛 (1/7)	
	蔡鴻基 謝銘燦 劉宛庭 (1/7) 張錦秀 張瀞仁 (1/7) 林鈺匡 (1/7) 蔡語敏 吳姿儀 (1/7) 李育如 江長宸 黃素美 (1/7)	
	林裕和 許美琇 (1/7) 溫俊溢 (1/7) 洪保羅 (1/7) 顏志誠 (1/8) 林凌閨 (1/8) 林宛蓁 (1/8) 林重元 陳向娟 (1/7)	
	周宜汝 (1/7) 呂瑞惠 張哲維 張哲豪 (1/7) 吳薈安 (1/8) 陳顏腰 (1/8) 陳保林 (1/8) 蔡國祥 (1/8) 吳妍霖 (1/8) 楊清茹 (1/22)	
	周欣怡 吳佩芬 (1/8) 鄭玉琦 (1/22) 蕭仲庭 (1/20) 蕭仲庭 (1/20) 柯文朱 (1/20) 蕭靖澂 (1/20) 馮惠娩 (1/20) 馬萬青 (1/20)	
	顏秀芬 (1/20) 張小芬 (1/20) 陳柏蓉 (1/20) 楊祺生 (1/20) 楊采婕 (1/20) 楊莞筠 (1/20) 許家逢 (1/20) 許詠程 (1/20) 曾玉雯 (1/20)	
	吳紀潔 (1/8) 林志南 (1/20) 楊舒媛 (1/20) 程怡華 (1/20) 陳泓甫 (1/22) 駱秉序 (1/22) 高睿晨 (1/22) 歐陽雅玲 (1/22)	
	林順 (1/22) 徐振唐 (1/20) 徐崇凱 (1/20) 卓金星 (1/22) 潘瑩憶 (1/22) 周忠富 (1/20) 周楕騰 (1/20) 吳亮吟 (1/22) 陳盈朱 (1/20)	
	李淑雯 (1/21) 陳慧頤 (1/20) 邱美雪 (1/20) 謝丞皓 (1/20) 林燦宇 (1/20) 陳良演 (1/22) 王任遠 (1/12) 王語婕 (1/12) 侯秉科 (1/11)	
	閻秋燕 (1/11) 林蘇秋芝 (1/11) 羅紋慈 (1/11) 林瑞婷 (1/11) 陳輝 (1/11) 王瑀彤 (1/12) 賴昇鴻 (1/12) 李先居 (1/22) 謝金菊 (1/22)	
	陳立群 郭幸如 陳紫瑜 (1/22) 曾旦 (1/11) 黃奕勤 (1/22) 陳怡臻 (1/22) 黃品頤 (1/22) 黃品恩 (1/22) 張晉榮 (1/22) 善心人士 (1/22)	
	尤雅玲 (1/22) 李怡婷 (1/22) 王裕超 (1/22) 李立帆 (1/22) 鄭惟庭 (1/22) 湯和喜 (1/22) 劉莉莉 (1/22) 郭奕瓊 宋沛帆 (1/22)	
	楊信桂 (1/22) 施淑芬 (1/22) 周春美 王紹維 王姿云 (1/9) 林柏清 (1/11) 吳永舒 (1/11) 賴靜冠 (1/12) 張宏裕 (1/12) 楊秋琴 (1/12)	
	宋肇文 宋肇恩 (1/12) 王寶英 (1/12) 趙順強 (1/13) 藍玉霞 (1/13) 許秀玲 (1/13) 周毓滿 (1/13) 鄭乃瑜 (1/13) 林重佑 (1/14)	

捐款金額	捐款人	捐款日期：2021/01/01-2021/01/31
	林彥廷 (1/14) 彭秀娟 (1/14) 邱碧珠 (1/14) 張芯瑀 (1/14) 李俊憲 (1/13) 曾柏元 (1/15) 葉軒甫 葉晏廷 (1/14) 張家維 (1/14)	
	張庭瑀 (1/14) 曾柏文 (1/15) 王駒崴 (1/15) 蕭秀美 (1/14) 施阿淑 (1/14) 葉鶯嬌 (1/15) 林泓志 陳宛玲 林晨宇 (1/15) 吳麗芬 (1/23)	
	高淑娟 (1/29) 何遂裕 (1/29) 善心人士 (1/26) 卓國雄 (1/15) 唐文斌 (1/15) 王毓昶 (1/18) 徐麗子 (1/18) 林添盛 李寶雪 (1/18)	
	吳沛璇 (1/18) 謝奉園 (1/18) 何恩 (1/29) 何戎 (1/29) 育大林工坊 (1/18) 蘇桂滿 (1/18) 張喬茵 (1/29) 程怡婷 (1/29)	
	余秉芮 (1/29) 崔立潔 (1/29) 簡麗鳳 (1/29) 蔡孟娟 (1/29) 吳淑芬 (1/29) 吳志隆 (1/29) 顏文忠 (1/29) 鄭淇庭 (1/29) 賴怡蓉 (1/29)	
	陳萱倚 (1/29) 陳莉穎 (1/29) 吳信樟 (1/29) 陳柏融 (1/29) 高宜姍 (1/29) 吳政翰 (1/29) 劉美嬌 (1/29) 曾碧姿 (1/29) 曹國榮 (1/29)	
	黃珮雯 (1/29) 翁書傑 (1/29) 郭江月娥 (1/29) 郭佳柔 (1/19) 魏永吉 (1/19) 黃義宏 (1/20) 王詩韻 (1/31) 余謝銘 (1/31) 徐雅莉 (1/19)	
	呂姿慧 (1/20) 嚴珮瑜 (1/19) OKGO 捐款 (1/15) OKGO 捐款 (1/17) OKGO 捐款 (1/29) 鄭敏銓 (1/19)	
	林志宗 (1/21) 蕭長沛 (1/21) 陳宏慈 (1/22) 蔡美慧 (1/22) 楊碧玉 (1/25) 羅文杰 (1/25) 黃燕源 黃顗達 黃勝玉 (1/23) 張雅純 (1/26)	
	黃晴 黃新 (1/25) 楊筱蓓 (1/26) 陳和源 (1/26) 鄭華文 (1/26) 黃德馨 (1/26) 卓彥甄 卓奕群 (1/27) 林麗琴 (1/27)	
	林金鳳 (1/28) 廖麗玉 (1/28) 丁田欣 (1/28) 周欣怡 吳佩芬 (1/29) 劉月鳳 (1/28) 莊昭賢 (1/28) 曲幼蓁 (1/29) 鍾秋美 (1/29)	
	劉彥琳 (1/29) 林聖富 (1/29) 門虹君 (1/30) 徐子驊 (1/31) 許碧雯 (1/28) 王承翰 (1/27) 陳羿秀 (1/26) neil(1/26) 卓宛瑩 (1/29)	
	潘風邑 (1/28) 黃盈全 (1/30) 葉紅英 (1/29) 楊景凱 (1/28) 林依婷 (1/27) 劉懿嫻 (1/25)	
277	許珮格 (1/22)	
250	楊嬿鈐 (1/8) 呂浩維 (1/14) 陳德育 (1/5) 陳昆明 (1/5) 黃福生 (1/5) 陳穎珊 (1/5) 黃新雅 (1/5) 廖宥菱 (1/7) 王孝瑀 (1/6)	
	廖振志土水技師事務所 (1/7) 張錦郎 (1/7) 林淑惠 (1/7) 廖健鈞 (1/7) 廖偉翔 (1/7) 廖韋綾 (1/7) 廖振志 (1/7) 王秀蓮 (1/7)	
	林敬傑 (1/20) 蔡錫坤 (1/9) 張美蘭 (1/9) 鄭維雄 (1/9) 陳育琮 (1/22) 涂良憲 (1/12) 林金玲 (1/12) 林家歆 (1/12) 陳盈君 (1/16)	
	陳嘉樂 (1/16) 陳韋翰 (1/15) 陳慶鴻 (1/16) 黃熙閎 (1/18) 王泠樺 (1/21) 黃梅貞 (1/22) 王椒珍 (1/22) 林聖彬 (1/27) 謝秀玲 (1/27)	
	姚子真 (1/27) 姚友善 (1/27) 姚慈善 (1/27) 羅吉華 (1/28) 林弘威 (1/30)	
239	戚鼎榮 (1/16)	
222	蘇文芊 (1/14) 黃萬益 黃富翔 黃禾崴 楊瓊琳 黃禾媗 陳婉貞 (1/22) 黃萬益 黃富翔 黃禾崴 楊瓊琳 黃禾媗 陳婉貞 (1/22)	
220	無名氏 (共用)(1/15) 陳威州 (1/26) 蔡喻瓊 (1/29)	
215	釋善空 (1/20)	
201	謝瓊瑤 (1/22)	
200	吳慧燕 (1/5) 洪油山 (1/5) 無名氏 (1/2) 何榮賜 (1/5) 黃靖芸 (1/5) 黃韻庭 (1/5) 陳沛涉 (1/5) 江林碧桃 (1/5) 李淑玲 (1/5)	
	張靜智 (1/5) 林慧君 (1/5) 戴春蘭 (1/5) 沈明攝 (1/5) 許雅華 (1/5) 林奕呈 (1/5) 蔡宜秀 (1/5) 何撒拉 (1/5) 黃翠萍 (1/5)	
	香港港務警察總隊關懷社會角落公益社 (1/5) 夏莉琪 (1/5) 鄭淇庭 (1/5) 黃彤凱 (1/5) 郭書鎰 (1/5) 鄭雯馨 (1/5)	
	江紫榮 (1/5) 善心人士 (1/5) 陳雪玉 (1/5) 啟動因子工作室 (1/5) 陳婉玲 (1/5) 陳建璋 (1/5) 翁蘭娜 (1/5) 善心人士 (1/5)	
	徐先生 徐小姐 (1/5) 吳典嶧 吳宜蓁 (1/5) 楊美姿 (1/5) 台灣火鷓鴣服務協會 (1/5) 劉玉珍 (1/5) 黃襦霈等 (1/5)	
	劉素琴 (1/5) 陳靜怡 陳澐儀 陳蔚萱 王彬丞 (1/5) 黃麗紅 (1/5) 林子翔 (1/7) 林子雲 (1/7) 林昱呈 (1/7) 游曉君 (1/7)	
	林桂煌 (1/7) 賴靜瑜 林志南 林翰呈 (1/8) 施名修 (1/8) 吳柏燁 (1/8) 無名氏 (1/11) 曾慧貞 (1/8) 王照雲 (1/8) 盧宜利 (1/8)	
	邱玉萍 (1/8) 林煌期 (1/8) 林昇諒 (1/8) 林有廷 (1/8) 章浩瑋 (1/8) 陳秀限 (1/8) 楊蕙瑀 (1/8) 林椀華 (1/8) 邱金昌 (1/8)	
	廖品淵 (1/8) 廖云安 (1/8) 郭冉純 (1/8) 廖翌竣 (1/8) 賴姵璇 (1/8) 汪宗賢 (1/8) 江芷琳 (1/8) 汪知萱 (1/8) 汪知霆 (1/8)	
	賴湘穎 (1/8) 林宥竹 (1/8) 梁傢鳳 (1/4) 楊佳鳳 (1/4) 林家萱 (1/4) 吳佩蓮 (1/4) 陳阿女 (1/4) 林泓毅 (1/14) 廖文龍 (1/14)	
	兒童癌症基金會 (1/12) 林曉君 (1/14) 張心雅 (1/14) 曾俊冠 (1/14) 黃薇傑 (1/14) 無名氏 (共用)(1/15) 謝依伶 (1/15)	
	邱文賢 (1/14) 黃呈豪 (1/4) 黃禹碩 (1/4) 梁斐伊 (1/14) 謝昀諺 (1/14) 蕭少宏 (1/14) 詹唐威 (1/15) 張博俊 (1/15) 王怡云 (1/15)	
	賴秀禎 (1/15) 李湘蓉 (1/15) 李妍薰 (1/15) 許文貞 (1/15) 陳正紋 (1/15) 曾慧婷 (1/15) 陳仲昕 (1/15) 陳仲侑 (1/15) 謝金蘭 (1/15)	
	陳彥州 (1/4) 陳彥霖 (1/4) 張佳慈 (1/4) 吳葉 (1/4) 陳得君 (1/4) 邱鋒俊 (1/4) 蘇品瑄 (1/4) 曲淑芳 (1/4) 鄭財華 (1/4)	
	蘇筱筑 (1/15) 無名氏 (1/15) 賴佑承 (1/5) 陳昱澍 (1/5) 許智傑 (1/4) 蘇裕勝 (1/4) 梁菽茹 (1/4) 楊關安 (1/4) 蔡湞太 (1/4)	
	林中仁 (1/4) 林貽仁 (1/4) 劉乙萱 (1/4) 蕭語喬 (1/4) 陳紀諳 (1/5) 賴佩佳 (1/5) 賴佩怡 (1/5) 陳群政 (1/5) 林美娟 (1/5)	
	趙英卉 (1/5) 張柿妹 (1/5) 彭光華 (1/5) 陳錦慧 (1/5) 吳育耆 (1/5) 韓有綱 (1/5) 吳佳璉 (1/5) 許丰蘅 (1/5) 許民瑄 (1/5)	
	吳素趁 (1/5) 陳俊宏 (1/5) 陳建洲 (1/5) 賴佩君 (1/5) 陳崴煬 (1/5) 陳禹豪 (1/5) 陳威誌 (1/5) 蔡佩蓁 (1/5) 周婉麗 (1/5)	
	周紋綺 (1/5) 胡天旗 (1/5) 曲大中 (1/5) 吳承軒 (1/5) 吳育儒 (1/5) 李品妤 (1/5) 曲許秋引 (1/5) 劉玉華 (1/5) 林宛靜 (1/6)	
	許志瑋 吳亭儀 (1/5) 歐清富 (1/13) 周佳樺 (1/6) 林韋彤 (1/6) 尤志軒 (1/7) 尤亭又 (1/7) 利聖輝 (1/20) 徐玟庭 (1/20)	
	鄧宇皓 (1/22) 鄧宇軒 (1/22) 邱王寶月 (1/6) 曲淑君 (1/6) 廖韋綸 (1/6) 林佑聰 (1/6) 吳玲芳 (1/6) 許翠娥 陳清鑑 (1/6)	
	陸志遠 (1/6) 劉貞伶 (1/6) 呂嬋娟 (1/6) 陳一誠 (1/6) 胡家銘 (1/6) 江冠勛 (1/6) 江科論 (1/6) 李啟瑞 (1/6) 侯沛玲 (1/6)	
	邱王寶月 (1/6) 顧啟輝 (1/7) 黃鈺茗 (1/7) 無名氏 (1/7) 洪明財 (1/7) 蔡啟聰 (1/20) 徐瑋傑 (1/20) 蔡秀琴 (1/8) 林守民 (1/8)	
	林其莉 (1/8) 陳英華 (1/7) 姚永地 (1/7) 尤梓安 (1/7) 陳裕承 (1/8) 周俐妘 (1/22) 郭莉庭 (1/22) 張鈞哲 (1/20) 吳俊杰 (1/20)	
	郭孟君 (1/20) 郭孟真 (1/20) 蔡永晟 (1/20) 林燕 (1/20) 黃楷元 (1/20) 王郁芬 (1/20) 張聖明 (1/20) 許芊莎 (1/20) 曾云柔 (1/20)	
	洪宥稜 (1/20) 張少宏 (1/20) 林玉茹 (1/20) 郭長盛 (1/20) 陳美蓮 (1/20) 許淵宏 (1/20) 周朱英梅 (1/20) 陳宥程 (1/20) 鄒宗諺 (1/20)	
	涂英惠 (1/20) 張凱崴 (1/20) 侯燕昭 (1/20) 侯品菁 (1/20) 林其煜 (1/8) 許峯瑞 (1/20) 黃憲智 (1/20) 邱淑菡 (1/20) 林莉莎 (1/20)	
	周宇祥 (1/20) 陳祥茗 (1/22) 王蓁儀 (1/20) 黃建樺 蕭愛務 (1/20) 李美瑤 (1/20) 陳台彬 (1/20) 唐美雲 (1/20) 廖羿困 (1/20)	
	周芷菥 (1/20) 周如婉 (1/20) 江慧萍 (1/22) 許子豫 (1/22) 許晏綾 (1/22) 無名氏 (1/20) 賴伊屏 (1/20) 呂嘉益 (1/9) 侯志賢 (1/12)	
	林美惠 (1/12) 蕭睿廷 (1/12) 侯宜彤 (1/12) 侯冠佑 (1/12) 洪素珠 (1/9) 方琮彬 (1/9) 黃璿霖 (1/9) 張智泓 (1/9) 游晴琇 (1/11)	
	閻秋月 (1/11) 李羿萱 李柏翰 (1/11) 游明祥 (1/22) 江怡慧 (1/22) 周俞汎 (1/22) 李采家 (1/22) 吳雅惠 (1/22) 田麗霞 (1/22)	
	郭奕瓊 宋沛帆 (1/22) 許恆碩 (1/22) 許馨予 (1/22) 許馨云 (1/22) 陳業儒 (1/22) 魏凰妃 (1/22) 陳玉真 (1/22) 朱恩廷 (1/22)	
	朱清顯 (1/22) 朱烈興 (1/22) 陳靜美 (1/9) 郭達賢 (1/9) 張有筌 (1/9) 林瑞萍 (1/11) 蕭木榮 (1/12) 蕭博豪 (1/12) 蕭睿辰 (1/12)	
	張琬婷 (1/11) 劉祥宇 (1/11) 范以筠 (1/23) 林姿君 (1/12) 廖偉丞 (1/12) 簡建忠 楊素蘭 (1/12) 鄧玉梅 (1/13) 吳宇君 (1/12)	
	蕭凱駿 (1/12) 蕭毓玲 (1/12) 廖宥甯 (1/12) 江怡潔 (1/12) 江世豪 (1/12) 廖禹硯 (1/12) 江怡葶 (1/12) 李銘祥 (1/13) 黃苡宜 (1/13)	
	周佳樺 (1/13) 林宛靜 (1/13) 陳慧菁 (1/13) 曾勁傑 (1/13) 蕭寶珠 (1/13) 楊雅筑 (1/13) 林佑聰 (1/13) 王念慈 (1/25) 趙文榮 (1/14)	
	張逸夫 (1/14) 林韋彤 (1/13) 曾安平 (1/13) 周秀蓁 (1/13) 陳艷麗 (1/14) 趙文愷 (1/14) 陳國偉 (1/15) 陳柯秀美 (1/15) 蘇美玲 (1/15)	
	陳玟晴 (1/15) 柯玉玲 柯江阿柑 (1/14) 王婕妮 (1/15) 無名氏 (1/14) 柯玉惠 魏心恬 (1/14) 卓君宇 (1/15)	
	卓君昂 (1/15) 趙梅玲 (1/15) 莊伶綺 (1/15) 蔡佳燕 (1/15) 蔡耀堂 (1/15) 陳順茂 (1/15) 陳禹穎 (1/15) 許郁笙 (1/16) 謝春美 (1/16)	
	程芳芝 (1/16) 蔡佳慧 (1/15) 史濟能 (1/29) 徐志龍 (1/15) 呂雯玲 (1/15) 許芬僑 (1/26) 卓秀華 (1/15) 李美玲 (1/18) 陳侑辰 (1/18)	
	陳牧楷 (1/18) 顏政倫 (1/29) 無名氏 (1/18) 黃重輝 (1/29) 陳彥宇 (1/18) 許一峰 (1/29) 蔡向懿 (1/29) 洪佩珊 (1/29) 陳姿宇 (1/29)	
	黃美媛 (1/29) 王凌容 (1/29) 方建福 (1/29) 陳新妮 (1/29) 鄭雅玫 (1/29) 劉杏枝 (1/29) 連國閔 (1/29) 卜建威 (1/29) 郭秀玲 (1/29)	

捐款金額	捐款人	捐款日期：2021/01/01-2021/01/31
	張嘉霖 (1/29) 李淑媛 (1/29) 黃淳意 (1/29) 劉佩儒 (1/29) 洪文賢 (1/18) 杜天財 杜林美娥 (1/18) 莫建宸 (1/18) 莫意柔 (1/18)	
	陳治國 (1/18) 輯門室內裝修設計工程有限公司 (1/18) 呂明秀 (1/19) 簡靖晏 (1/19) 林晉維 (1/19) 何永川 (1/20) 李炘諺 (1/20)	
	劉律宏 (1/20) 陳麗淑 (1/20) 宋回祐 (1/19) 鄭淑貞 (1/19) 無名氏 (1/30) 王月茹 (1/19) OKGO 捐款 (1/8) 林文一 (1/19)	
	簡靖晏 (1/20) 林晉豪 (1/19) 徐品蕙 (1/21) 余尚霖 (1/22) 江朝瑞 (1/21) 葉有信 (1/22) 林宥程 (1/22) 楊勝智 (1/22) 陳謙祐 (1/22)	
	徐誠鴻 (1/21) 余尚憲 (1/22) 吳素貞 (1/25) 簡小雯 (1/25) 許智傑 (1/25) 張瑜軒 (1/25) 廖柏豪 (1/22) 江阿寶 (1/23) 李翠英 (1/25)	
	謝炎農 謝茹涵 (1/23) 謝鈞翔 羅麗珠 (1/23) 塗士雄 (1/25) 許秀蘭 (1/25) 巫碧珠 (1/26) 簡靖晏 (1/26) 周佳樺 (1/26)	
	林宛靜 (1/26) 林佑聰 (1/26) 林韋彤 (1/26) 林美娟 (1/26) 楊姍儒 (1/27) 李佳諭 (1/27) 溫明忠 楊玉屏 (1/26) 許智傑 (1/27)	
	姜玉蓮 (1/27) 余宥駐 (1/27) 楊湧泉 (1/27) 趙福民 (1/27) 方世惠 (1/27) 吳明璋 (1/27) 程鐘 (1/28) 鄭靖諭 (1/30) 陳君哲 (1/28)	
	林俊廷 林文琳 (1/29) 許嘉真 (1/28) 許崴傑 (1/28) 許祐誠 (1/28) 林綏墉 (1/28) 王俊興 (1/30) 李皓仟 小朋友 (1/29)	
	洪荳 (1/30) ibon 捐款善心人士 (1/30) 蘇郁芬 (1/30) Rinsky(1/30) 劉于甄 (1/31) 劉明峴 (1/31) 王明群 (1/31) 張勝崴 (1/31)	
	林芷蓁 (1/31) 曾紫嵐 (1/27) 陳雅慧 (1/27) 蔡平清 (1/27) tim(1/27) ibon 捐款善心人士 (1/27) ibon 捐款善心人士 (1/26)	
	林佳怡 (1/26) ibon 捐款善心人士 (1/26) ibon 捐款善心人士 (1/26) wu(1/26) ibon 捐款善心人士 (1/25) connie(1/25)	
	邱秀錦 (1/25) 陳郁婷 (1/25) 楊建霆 (1/25) 張景勛 (1/29) 曾淑婷 (1/28) ibon 捐款善心人士 (1/28) ibon 捐款善心人士 (1/28)	
	ibon 捐款善心人士 (1/28) 郭建志 (1/31) 曾紹源 (1/30) 林千芸 (1/29) 祥銘機車行 (1/28) 金宜絹 (1/27) 呂芸紜 (1/27)	
	吳秀貞 (1/27) 林珺晶 (1/27) 林玉燕 (1/27) 鄭有惠 (1/26) 吳鴻健 (1/26) 洪星三 (1/25)	
168	陳福昌 (1/8)	
160	陳威州 (1/18) 劉佳琳 (1/29)	
155	陳建學 (1/31)	
150	戴昱欽 (1/4) 戴浚洺 (1/4) 陳鍠輝 (1/4) 陳宥霖 (1/15) 陳宥綸 (1/15) 戴軒丞 (1/4) 林思妤 (1/22) 林恩瑾 (1/22) 張綜哲 (1/22)	
	ibon 捐款善心人士 (1/31) 譚寶珠 (1/26)	
124	李至偉 (1/21)	
120	沈明興 (1/18)	
110	李沛臻 (1/29)	
109	吳建生 (1/14) 簡恬馨 (1/29) 吳禹申 (1/29)	
100	徐秋如 (1/5) 陳立杰 (1/1) 陳若欣 (1/1) 石欣卉 (1/1) 陳長昇 (1/1) 汪子淇 (1/5) 呂侑恩 (1/5) 邱麗安 (1/5) 邱政雄 (1/5)	
	黃阿月 (1/5) 陳又禎 (1/5) 陳元皓 (1/5) 呂梓瑄 (1/5) 張籽和 (1/5) 張謹品 (1/5) 洪啟景 (1/5) 黃昱翔 (1/5) 莊莉萍 (1/5)	
	陳玉姿 (1/5) 羿町顧客捐贈 (1/5) 王瑞芬 (1/8) 楊莉羚 (1/8) 柯威誌 (1/8) 柯家蓁 (1/8) 柯睿承 (1/8) 鍾芳怡 (1/8)	
	鄭文昇 (1/8) 梁淑惠 (1/8) 李瑞英 (1/8) 梁志忠 (1/8) 劉佩欣 (1/8) 鄭妤萱 (1/8) 楊啟鋒 (1/8) 郭佑訓 (1/8) 郭佑哲 (1/8)	
	康喬智 (1/8) 張家鳴 (1/8) 黃智璟 (1/8) 蘇素美 (1/8) 吳玟靜 (1/8) 謝佳妤 (1/8) 林素櫻 (1/8) 方鳳祺 (1/8) 鄭國慶 (1/8)	
	郭佑峯 (1/8) 曾泳芸 (1/8) 林瑞真 (1/8) 陳簡成 (1/8) 陳郁翔 (1/8) 陳郁舜 (1/8) 陳郁翰 (1/8) 林德勝 (1/9) 鄧庭蓁 (1/9)	
	鄧宛榛 (1/9) 柯振堂 (1/14) 鄭心竺 (1/12) 劉文良 (1/14) 張芷榕 (1/14) 陳玟靜 (1/14) 黃郁凱 (1/14) 黃柏羲 (1/14) 潘映允 (1/14)	
	王晨祐 王偉峻 (1/14) 曲子泱 (1/4) 張羽萱 (1/4) 張舜凱 (1/4) 陳信予 (1/4) 黃律綺 (1/4) 邱郁善 (1/14) 賴開方 (1/14)	
	郭勇成 (1/14) 許博洋 (1/14) 林軒妤 (1/14) 許洧銘 (1/14) 許庭鈸 (1/14) 林知亮 (1/15) 林知妍 (1/15) 林宸汝 (1/4) 唐利 (1/4)	
	張琍 (1/4) 彭淑美 (1/4) 邱賢禮 (1/15) 無名氏 (共用)(1/15) 林益呈 (1/15) 無名氏 (1/15) 馮琪茵 (1/15) 林晉妃 (1/4)	
	陳品蓁 (1/15) 鍾凱韻 (1/4) 鄭婕妤 (1/4) 鄭安妤 (1/4) 蘇鄄圖 (1/4) 鄭子瑜 (1/4) 魏國輝 (1/5) 陳韜才 (1/5) 黃文修 (1/5)	
	陳佳慧 (1/5) 陳佳恩 (1/5) 葉春美 (1/5) 孫湧竣 (1/5) 詹怡萍 (1/5) 蔡振偉 (1/6) 黃采慧 (1/6) 陳佳聖 (1/5) 劉勳國 (1/5)	
	王儷陵 (1/7) 鄭連清 (1/20) 鄒佳宏 (1/20) 楊淑靜 (1/8) 陳秋妤 江俊傑 (1/8) 陳慶和 陳麗華 (1/8) 楊川享 (1/8)	
	陳威翰 (1/8) 陳榕萱 (1/8) 陳憶雯 (1/8) 徐韻婷 (1/8) 徐韻惠 (1/8) 陳正橋 (1/6) 陳俞妏 (1/6) 林志聰 林豐義 (1/6)	
	張定沂 (1/6) 張瑛珍 (1/6) 張立蓁 (1/6) 陳怡如 (1/6) 張錦標 張簡阿綢 張力友 (1/6) 顧家維 (1/7) 顧維恩 (1/7) 翁偉斌 (1/7)	
	黃素惠 (1/20) 楊美紅捐 (1/8) 翁桂容 (1/7) 陳昭蓉 藥師闔家 (1/7) 賴威樵 賴品銓 封宜君 賴妹言 (1/8) 黃湫眉 (1/22)	
	黃宇禪 (1/22) 周湘慧 (1/20) 鄭君梅 (1/20) 蔡皓旭 (1/20) 潘麗美 (1/20) 楊智鈞 (1/20) 楊博詠 (1/20) 張簡志霖 (1/20) 江桓旭 (1/20)	
	蔡政廷 (1/20) 邱薰誼 (1/20) 曾竣蔚 (1/20) 李哲凱 (1/20) 胡家為 (1/20) 周秋香 (1/20) 蔡永康 (1/20) 鄭君茹 (1/20) 陳亞音 (1/20)	
	柯佩宜 (1/20) 張伃佑 (1/20) 陳家福 (1/8) 陳慧瑾 (1/8) 葉家宏 (1/8) 徐韻雯 (1/8) 吳秀真 (1/20) 江幸真 江彥儀 (1/8)	
	陳德明 (1/20) 陳宥諶 (1/20) 楊雅珺 (1/20) 陳品妘 (1/20) 林美束 (1/20) 石博翔 (1/20) 吳雅玲 (1/22) 陳鼎昊 (1/22) 陳鼎愷 (1/22)	
	楊宗杰 (1/20) 陳言禕 (1/20) 陳易霈 (1/20) 郭兆權 (1/20) 江青貞 (1/20) 梅哲卓也 (1/20) 簡慧玲 (1/20) 高世杰 (1/22) 林鈺珊 (1/20)	
	林豈崋 (1/20) 蔡汝素 (1/20) 林錦鴻 (1/20) 羅金漢 (1/20) 鄭詠馨 (1/20) 何沛洵 (1/20) 何振禔 (1/20) 陳怡妏 (1/22) 林洧禾 (1/11)	
	林建豐 (1/11) 林宜潔 (1/11) 宋皇慶 (1/11) 江雅慧 (1/22) 江安琪 (1/22) 萬奕霆 (1/22) 萬宥霆 (1/22) 吳蕎絹 (1/22) 毛沛緹 (1/22)	
	毛珮絮 (1/22) 陳珮淇 (1/22) 吳昊侑 (1/22) 陳慶坤 陳黃再香 陳祈翰 (1/22) 周美蓮 (1/22) 蘇郁誠 (1/22) 蘇姿允 (1/22) 林亮亮 (1/11)	
	歐芷芸 (1/11) 劉祈汎 (1/22) 歐芷函 (1/11) 張恩睿 (1/12) 陳品妤 (1/12) 唐子婷 (1/12) 鄭力誠 (1/13) 鄭丞妤 (1/13) 張鄭素金 (1/13)	
	張昭義 (1/13) 張碧和 (1/13) 林東達 (1/12) 無名氏 (1/12) 藍瑀岑 (1/12) 張維庭 (1/12) 藍可馨 (1/12) 鄭瑞文 (1/13) 張虹敏 (1/13)	
	許殷銘 (1/13) 黃月霞 (1/13) 黃月霞 (1/13) 田九光 (1/13) 臺北市私立和楓園幼兒園 (1/13) 王穗凌 (1/13) 黃紀瑋 (1/13) 洪千雯 (1/13)	
	張廷強 (1/13) 許文耀 (1/13) 洪千雯 (1/13) 曾昱維 (1/13) 黃瓊慧 (1/13) 蘇美綺 (1/13) 高雄善心人士 (1/14) 王智稜 (1/14)	
	范安妮 (1/20) 癌症基金會 (1/23) 林志雄 (1/15) 張錦標 張簡阿綢 張力友 (1/16) 陳天賜 (1/15) 張靜宜 (1/29) 無名氏 (1/27)	
	馬烱修 (1/29) 鄭建民 (1/18) 詹易叡 (1/29) 高睿宜 (1/29) 黃筱晴 (1/29) 黃宣瑄 (1/29) 林淑惠 (1/29) 王照蘋 (1/29) 盧奕文 (1/29)	
	王震瑜 (1/29) 許珮純 (1/29) 吳泉忠 (1/29) 翁韶榕 (1/29) 陳躍珮 (1/29) 羅珮菁 (1/29) 楊三賢 (1/29) 謝鈺苓 (1/29) 蔡永欽 (1/20)	
	兒童癌症基金會 (1/31) 林桂美 (1/20) 楊素喬 (1/19) 宋秀穎 (1/19) 謝甘秀蓉 (1/19) 謝在湘 (1/19) 黃偉哲 (1/19)	
	黃若綺 (1/19) 陳蘭馨 (1/20) 吳東穎 (1/21) 蔡祐廷 (1/20) 鄭凱謙 (1/21) 郭孟儀 (1/20) 蔡昀妘 (1/21) OKGO 捐款 (1/11)	
	黃天澤 (1/21) 蔡瑋宸 (1/21) 吳中方 (1/21) 吳嘉容 (1/21) 蔡篤斌 (1/21) 陳建明 (1/21) 蔡李靜江 (1/25) 蔡明足 (1/25) 王國榮 (1/22)	
	張錦標 張簡阿綢 張力友 (1/22) 陳姵榮 (1/23) 蔡明莉 (1/25) 張雯婷 (1/25) 陳韋傑 (1/25) 蔡水祥 (1/25) 簡曉郁 (1/26) 楊黃玉花 (1/26)	
	李陳碧卿 (1/26) 邱采穎 (1/27) 楊森帆 (1/26) 許耿崇 (1/26) 張羽萱 (1/27) 張舜凱 (1/27) 李黃英 (1/27) 余泓寬 (1/27) 余進隆 (1/27)	
	無名氏 (1/28) 麥麗花 (1/28) 林智慧 (1/27) 黃馨儀 (1/28) 楊鎧甄 (1/28) 劉育光 (1/30) 江黃清月 (1/30) 江亭延 (1/30) 陳長昇 (1/30)	
	張錦標 張簡阿綢 張力友 (1/30) 游瑞菁 (1/28) 楊文斌 (1/28) 石欣卉 (1/30) 江文漳 (1/30) 楊川享 (1/28) 閻孟澤 (1/29) 曾榮富 (1/31)	
	陳若欣 (1/30) 陳立杰 (1/30) 江幸娟 (1/30) 劉伃珊 (1/30) ibon 捐款善心人士 (1/31) kk(1/30) ibon 捐款善心人士 (1/30)	
	黃岑怡 (1/29) ibon 捐款善心人士 (1/30) 張縺心 (1/31) 郭如娟 (1/31) 李涓綾 (1/31) 033383388(1/31) 莊濟婷 (1/31)	
	吳靜宜 (1/27) 曾意青 (1/27) ibon 捐款善心人士 (1/27) 林宥蕎 (1/27) 吳英華 (1/29) ibon 捐款善心人士 (1/27) 王睿彤 (1/27)	
	ibon 捐款善心人士 (1/27) ibon 捐款善心人士 (1/27) ibon 捐款善心人士 (1/26) ibon 捐款善心人士 (1/26) 張雅惠 (1/26)	

捐款金額	捐款人	捐款日期：2021/01/01-2021/01/31
	ibon 捐款善心人士 (1/26) ibon 捐款善心人士 (1/26) ibon 捐款善心人士 (1/26) ibon 捐款善心人士 (1/29) 無名氏 (1/26)	
	ibon 捐款善心人士 (1/26) 陳信宏 (1/26) 許慧玲 (1/25) 蔡銘峯 (1/25) 陳正宗 (1/29) 鄭朝益 (1/25) 徐裕勝 (1/25) 林 (1/25)	
	ibon 捐款善心人士 (1/25) 丘先生 (1/25) 蔡佳霖 (1/29) 吳怡瑾 (1/29) ibon 捐款善心人士 (1/29) 沈柏余 (1/28) 紀火清 (1/28)	
	何美鳳 (1/28) ibon 捐款善心人士 (1/28) 謝秉桓 (1/31) 呂致緯 (1/31) 陳妹予 (1/31) 陳美娟 (1/30) 陳冠州 (1/30) 陳虹臻 (1/30)	
	陳孟枫 (1/30) 林聖旋 (1/30) 陳曉嫻 (1/29) 武周顥 (1/29) 林佳淑 (1/29) 蔡子彤 (1/28) 高儀涵 (1/28) 呂珮薰 (1/27) 陳俊誌 (1/27)	
	姚昱廷 (1/27) 賴欣煜 (1/26) 謝佑芳 (1/25)	
88	邱翊珊 (1/20) 王柏權 (1/20) 李宥宏 (1/20) 謝涵如 (1/20) 張雅涵 (1/20) 曾立傑 (1/20) 楊文斌 (1/20) 孫嘉蔚 (1/20) 鐘子涵 (1/20)	
	潘金珠 (1/20) 邱美玲 (1/20)	
72	何銳鳴 (1/23)	
60	蔡涵倪 (1/20)	
50	盧昱尹 (1/5) 簡家豪 (1/4) 陳正輝 (1/14) 簡沁睿 (1/4) 李彩玉 (1/4) 吳彥諭 (1/11) 許耿彰 (1/11) 吳盈潔 (1/11) 許紘瑞 (1/11)	
	劉蓁霓 (1/12) 劉忠穎 (1/12) 劉建志 (1/12) 劉吳良珠 (1/12) 郭秀滿 (1/12) 郭迫和 (1/12) 高郁眉 (1/13) 張朝復 (1/13) 張洛瑜 (1/13)	
	羅婕閎 (1/13) 高謙沂 (1/13) 張展瑋 (1/13) 陳廷瑋 (1/29) 陳妤瑄 (1/29) 涂盈文 (1/23) 許倍瑜 (1/23) 涂宸祐 (1/23) 涂宸翰 (1/23)	

捐款金額	捐款人	捐款日期：2021/02/01-2021/02/28
368,700	財政部發票獎金 (2/6)	
330,000	陳資翔 (2/1)	
200,000	醫聲室內樂團 (2/1) 黃宥寧 黃宥晴 (2/25) 吳俊康 (2/8)	
100,000	曼迪傳播有限公司 (2/1)	
94,000	兆宇國際法律事務所 (2/26)	
66,000	黃煜堯 (2/2)	
50,000	國麗實業股份有限公司 (2/26)	
40,000	馬德良 (2/5)	
36,000	全力專注國際股份有限公司 (2/5)	
30,000	朱惠琴 (2/11) 露梨商行 (2/10) 古興龍 (2/11) 葉凱若 (2/3) 鑫祥科技有限公司 (2/26) 利全不動產仲介有限公司 (2/20)	
28,141	陳秀汾 (2/20)	
27,720	曾芷儀 (2/1)	
25,000	劉子菁 (2/17)	
22,000	莊富鈞 賢伉儷 江悅 林和澄 蔡少華 張素貞 陳銘佑 許梅華 (2/23) 李佩瑜 (2/8)	
20,000	劉育如 (2/16) 梁淑慧 (2/9) 王怡婷 (2/25) 褚陳翰 (2/9) 呂東龍 (2/7) 陳品丞 陳昭佑 謝依庭 陳慶源 (2/25)	
19,597	邱亭瑜 (2/1)	
16,888	林威駿 (2/5)	
16,800	林文彬 (2/4)	
16,000	徐偉原 (2/6) 張進豐 (2/3)	
15,000	黃一峰 (2/8)	
12,600	百越髮型設計店 (2/17)	
12,000	余佳霈 (2/26)	
11,000	蔡佩儒 (2/8)	
10,000	大興實業有限公司 (2/2) 謝昌霖 (2/1) 張竣維 (2/1) 楊世賢 (2/3) 林茂昌 (2/3) 林兆遠 (2/4) 鄰夢凡 (2/6) 張娟娟 (2/8)	
	洪菁苔 (2/9) 愛心人士 (2/8) 藍箴規 藍王孝蓮 (2/1) 樊麗萍 (2/17) 方復璠 (2/17) 李桂珠 (2/1) 施禹辰 (2/9) 林欣怡 (2/17)	
	黃添修 魏曉梅 (2/2) 林靖 (2/2) 陳碧霞 (2/2) 李佳慶 (2/2) 許玉珠 (2/2) 慶良電子股份有限公司 (2/2) 張月秋 (2/5)	
	姚振祥 (2/5) 台灣恩慈股份有限公司 (2/24) 林博政 (2/5) 陳蕭重光 (2/8) 知名不具 (2/8) 余容樺 (2/9) 許香蘭 (2/9) 傅寶慧 (2/9)	
	吳國璽 (2/9) 張九嬰 (2/9) 陳世清 (2/17) 熊彥超 (2/17) 林莉慈 (2/18) 李純慧 (2/18) 葉秉嘉 葉祥毅 (2/18) 林紫晴 (2/19)	
	林靜瑜 (2/24) 顏君玲 (2/20) 梁雅婷 (2/20) 盧澤舜 (2/23) 茗富 (2/23) 徐浩棟 (2/22) 李小姐 (2/22) 林小姐 (2/21) 林小 (2/21)	
	林軒榮 (2/11) 達達 (2/10) 呂芝慧 (2/6) 謝坤宏 (2/19) 張宏圖 (2/19) 鄭啟 (2/10) 葉耀仁 (2/4) 春富發漁業股份有限公司 (2/22)	
	葉致鍇 (2/24) 許菀育 (2/25)	
9,000	林明星 (2/12) 曾慧真 (2/1)	
8,000	楊佳玟 (2/18) 邱玉美 (2/19) 魏秀雲 (2/19) 王麗珍 (2/20) 盧陳秀純 (2/23) 林玉英 (2/23) 王世集 (2/6)	
7,000	饒家蒨 (2/18)	
6,600	張吳淑貞 (2/24)	
6,410	OKGO 捐款 (2/19)	
6,200	劉玉玲 (2/18)	
6,000	陳昭輝 (2/6) 丁雅芳 (2/5) 林建仁 林銀象 林蔡雅惠 (2/5) 吳盈儀 (2/16) 姚宜萱 (2/10) 張意雯 (2/11) 無名氏 (2/18) 林士凱 (2/4)	
	蔡琇卿 (2/4) 葉瑞民 高瑞芬 (2/4) 翁聰慧 (2/17) 李佳玲 (2/23) ALLEN(2/19) 劉玉婷 (2/11) 梁暐陳 (2/3) 詹瑞愉 (2/22)	
	林秋英 (2/23) 黃莊聯嬌 黃惠萍 (2/26)	
5,983	無名氏 (2/1)	
5,900	OKGO 捐款 (2/24)	
5,600	張名廣 (2/18)	
5,500	楊慧菁 (2/28)	
5,000	薛敦仁 (2/2) 李明昌 (2/2) 李順景 (2/2) 善心人士 (2/1) 劉厚男 (2/5) 可凡國際有限公司 (2/4) 采盟股份有限公司 (2/5)	
	余品嫻 (2/8) 傅紀清 (2/8) 楊秀夫 (2/8) 鄧亮 (2/8) 善心人士 (2/8) 慧橋國際有限公司 (2/6) 黃卉芊 (2/14) 陳美惠 (2/1)	
	林錦松 (2/1) 莊文啟 (2/1) 蘇信宏 (2/11) 無名氏 (2/12) 朱韋丞 (2/1) 朱建丞 (2/1) 牛仰堯 (2/17) 于培倫 (2/17) 鄧兆淵 (2/11)	
	王久美 (2/1) 朱信慈 (2/1) 李宜珊 (2/19) 無名氏 (2/19) 簡綺瑩 (2/9) 善心人士 (2/9) 慧橋國際有限公司 (2/13) 曾韻憬 (2/18)	
	茂舜科技有限公司 (2/18) 馨嫈傢飾設計有限公司 (2/18) 鄒瑞齡 (2/2) 羅宏祥 (2/2) 張育嘉 (2/20) 鄭博元 (2/23) 程秀香 (2/5)	
	黃金城 (2/5) 林秉輝 (2/5) 葉宥炘 (2/4) 賴嘉偉 (2/18) 曾師傅食品股份有限公司 (2/22) 謙成有限公司 (2/22) 陳榮鍠 (2/18)	
	陳榮鍠 (2/18) 劉怡君 (2/4) 劉怡珊 (2/4) 楊竣富 (2/4) 游琇 (2/25) 蔡莉莉 (2/5) 蔡靚 (2/24) 郭家琦 (2/24) 周景笙 (2/5)	

捐款金額	捐款人	捐款日期：2021/02/01-2021/02/28
	薛慧美 (2/26) 鍾文琦 (2/8) 許恒豪 (2/8) 謝偉邦 (2/26) 無名氏 (2/26) 葉俊男 (2/26) 陳佩君 (2/25) 劉美惠 (2/26) 洪慈徽 (2/9)	
	洪俊彬 (2/9) 王承瑋 (2/8) 平敏虎 (2/17) 劉世萬 (2/17) 張紹郁 (2/18) 梁伯宇 (2/18) 張如意 (2/19) 煌茂水產有限公司 (2/25)	
	盧奕安 (2/23) 盧奕樺 (2/23) 林昌龍 (2/14) hsieh(2/11) 駱得盛 (2/10) 柯緒鈺 (2/9) 林昌龍 (2/8) ibon 捐款善心人士 (2/8)	
	黃俊維 (2/5) 張勻瑋 (2/1) 張茗傑 (2/28) 曾佩琪 (2/18) 江昆諺 (2/16) 李芳慧 (2/11) 林文彥 (2/10) 黃于菁 (2/9) 陳威名 (2/8)	
	周朝宗 (2/8) 黃維安 (2/6) 松選實業有限公司 (2/4) 黃玉靜 (2/22) 吳光華 (2/23) 盧永昌 (2/23) 陳庭瑄 (2/24) 劉芝瑋 (2/24)	
	陳和全 (2/25) 徐旭東 (2/26) 劉偉行 (2/26) 蔡兆臨 (2/25) 葉雪春 (2/26) 林宛青 (2/26)	
4,800	李云芸 (2/18)	
4,325	台南市善化區大同國小 (2/4)	
4,000	張娟娟 (2/15) 何國傑 (2/5) 陳得福 陳許美雲 (2/26) 詹詠涵 (2/9) 黃上銓 (2/17) 陳佑宗 (2/14)	
3,800	陳嬋娟 (2/22) 張合舜 (2/24)	
3,600	胡乃勻 (2/17) 黃淑敏 (2/11) 游佩蓉 (2/22) 吳宗達 (2/8) 陳歆茹 (2/26) 劉律霆 (2/23) 黃信中 (2/27) 柳馨雅 (2/21) 洪子傑 (2/18)	
3,500	林科宇 (2/2) 桃園市私立愛比幼兒園 (2/8) OKGO 捐款 (2/11) 呂秋嫻 (2/20)	
3,400	無名氏 (2/22)	
3,333	李威融 (2/22)	
3,037	王彥閔 (2/5)	
3,000	無名氏 (2/1) 邱瑛瑛 (2/2) 翁甄禧 (2/2) 無名氏 (2/5) 曾郁雯 (2/7) 無名氏 (2/5) 善心人士 (2/7) 王惠雪 (2/8) 李揚 (2/8)	
	鄧毓凱 (2/8) 善心人士 (2/6) 王家萱 (2/8) 戴薇恩 (2/11) 張雅萍 (2/11) 余欣穎 (2/14) 無名氏 (2/16) 李芃荻 (2/1) 林玉梅 (2/12)	
	游惠如 (2/12) 無名氏 (2/11) 陳智仁 (2/1) 薛水添 (2/1) 孫碧雲 (2/18) 陳界豪 (2/19) 王新麗 (2/2) 林志鵬 唐詠婷 林孟誠 (2/2)	
	林美華 (2/3) 魏康瑋 魏康瑤 魏聖琪 (2/3) 許淑真 (2/3) 陳右儒 (2/3) 劉夏豪 劉寬 劉瑄 陳淑如 (2/22) 徐子博 (2/4) 賴麗純 (2/4)	
	林森建材行 (2/22) 蔡芳萍 (2/4) 財團法人全人基金會 (2/22) 善心人士 (2/20) 鄭政輝 (2/4) 陳湘銘 (2/24) 王文中 (2/24)	
	楊秋芳 (2/5) 蘇曾味 (2/5) 魏淑真 (2/5) 關家莉 (2/24) 張宇皓 (2/24) 顏御安 (2/24) 吳崇穎 (2/24) 鄒家弘 呂沛穎 (2/8)	
	陳夜合 (2/26) 無名氏 (2/26) 黃淑玲 (2/26) 陳麗珍 (2/8) 范聖睿 (2/9) 張喬珠 (2/9) 郭凡瑋 (2/9) 許連獲 (2/9) 王姿文 (2/9)	
	林錫癸 (2/9) 蘇文岳 (2/17) 邱千軒 邱進任 邱王咩 (2/17) 陳忠明 (2/9) 李安庭 (2/18) 林吳阿甘 (2/19) 羅仕豪 (2/19) 陳生香 (2/19)	
	黃美書 (2/19) 蘇美月 (2/19) 李元瑞 王元瑩 (2/19) 陳呈豪 (2/25) 鄧宇宸 (2/20) 張巧昀 (2/20) 邱榮雋 (2/22) 黃鈺雁 (2/28)	
	吳明芬 宋杰穎 宋志鴻 宋志恩 宋雅婷 (2/23) ibon 捐款善心人士 (2/25) 蔡池 (2/24) 陳柏沅 (2/23) 呂佳蓓 (2/16) 張勝崴 (2/13)	
	曹祥金 (2/11) ibon 捐款善心人士 (2/9) 葉恩僮 (2/25) 謝春猛 (2/22) 王詠姿 合家 (2/22) 陳麗珍 (2/22) 蕭武宗 (2/21)	
	謝泓源 (2/16) 魏紫玲 (2/16) 施儀靜 (2/13) 黃志聰 (2/10) 林晉宇 (2/9) 楊逸飛 (2/8) 林敬哲 (2/6) 陳姿伶 (2/6) 林愛卿 (2/5)	
	王中彥 王中建 (2/22) 謝鴻曜 (2/24) 盧昱伸 (2/24) 李哲宇 (2/25) 李芊瑩 (2/25) 林志鵬 唐詠婷 林孟誠 (2/26) 許淑娟 (2/26)	
	陳政杰 (2/26)	
2,900	曾薀帆 (2/26)	
2,800	鄭美玲 (2/1) 林佳瑩 (2/19)	
2,720	葛宸羽 (2/22)	
2,700	蔡宜樺 (2/18)	
2,600	OKGO 捐款 (2/26) OKGO 捐款 (2/5) 張惟焀 (2/17)	
2,540	黃璽文 (2/24)	
2,500	張皪元 / 張崴程 (2/17) 劉成舉 (2/18) 傅旭正 (2/26) 陳淑美 (2/26) 彭凱荻 高振廷 (2/9) 王寶群 (2/18) 林芝虹 (2/10)	
	劉威樂 (2/8) 賴茂濰 (2/15) 江貞蓉 (2/6)	
2,400	司立文 (2/9) 洪英智 (2/18) OKGO 捐款 (2/20)	
2,300	OKGO 捐款 (2/17)	
2,250	魏味手做蔬食早餐 (2/5)	
2,222	無名氏 (2/17)	
2,200	OKGO 捐款 (2/1) OKGO 捐款 (2/12) 張任心 (2/28)	
2,100	劉蕙慈 (2/27) 吳光六 (2/26)	
2,020	無名氏 (2/3) 劉洺賢 (2/18)	
2,000	洪光熙 陳靜珠 (2/2) 張振宗 (2/2) 鄭凱禎 (2/2) 黃錫成 (2/2) 簡辰光 (2/2) 江元宏 (2/2) 黃恆逸 (2/2) 謝惠珠 (2/2)	
	黃基銘 (2/2) 洪淑媛 (2/2) 鍾景煬 (2/2) 張哲明 (2/2) 蔡耀裕 (2/2) 吳佳玲 (2/2) 林侑瑩 (2/2) 李勇達 (2/1) 無名氏 (2/2)	
	薛光珍 (2/2) 無名氏 (2/7) 蕭碧真 (2/8) 皇廣鑄造發展股份有限公司 (2/5) 周子誠 周可恩 (2/8) 陳媚綺 (2/8)	
	英甲室內裝修設計有限公司 (2/8) 善心人士 (2/3) 善心人士 (2/5) 鄭素芬 (2/17) 廖雪伶 (2/9) 吳致緯 (2/5) 林王鶯 (2/7)	
	善侑會計師事務所 (2/6) 無名氏 (共用)(2/17) 無名氏 (2/11) 林麗娟 (2/12) 徐竺靖 (2/12) 徐維靖 (2/12) 張芷婷 (2/15)	
	陳怡蓁 (2/14) 無名氏 (2/14) 屈芳如 (2/14) 徐美涵 (2/16) 富品創毅工程股份有限公司 (2/16) 鄭靜雯 (2/17) 陳尚宏 (2/11)	
	曹筱雯 (2/11) 無名氏 (2/11) 無名氏 (2/12) 大輪機械工程股份有限公司 (2/1) 善心人士 (2/1) 張育維 (2/1) 鍾明錦 (2/17)	
	蔡依菱 (2/17) 鄭凱懌 (2/17) 黃博麒 (2/17) 盧昀瑜 (2/10) Belle Journ e 美好的一天 (2/10) 無名氏 (2/10) 范夢軒 (2/11)	
	廖淑絹 (2/18) 吳尚恆 (2/1) 王阿屘 (2/1) 許秀穎 (2/18) 徐子嫈 (2/1) 宮家寶 (2/1) 楊佳麟 (2/1) 李卓穎 (2/1) 楊志偉 (2/18)	
	善心人士 (2/9) 南極冰食品有限公司 (2/17) 張沛瀅 (2/11) 善心人士 (2/12) 善心人士 (2/12) 王凱茂 (2/9) 卜祥琨 (2/18) 高宗永 (2/18)	
	胡珮瑩 (2/18) 王姿懿 (2/18) 傅玉燕 (2/18) 善心人士 (2/17) 陳麗錦 (2/18) 鄒凭晏 (2/18) 戴安晴 (2/2) 李振德 (2/2) 蔡淑靜 (2/2)	
	吳映嫻 (2/19) 林榆喬 (2/19) 郭淑貞 (2/19) 高文泰 (2/2) 吳育美 陳元麒 陳元魁 陳平山 (2/2) 陳憲璋 (2/2) 鄭國璜 (2/2)	
	施琦玉 陳弘毅 (2/2) 李竹水 (2/2) 嘉鏵生技醫療股分有限公司 (2/2) 唐豪局 張惠雅 (2/2) 楊雲志 (2/2)	
	柯朋昌 (2/3) 李文豪 (2/2) 華益開發實業有限公司 (2/3) 鍾玉炘 (2/3) 鐘月香 (2/3) 莊茜琦 (2/22) 高華穗 (2/22) 梁賽芳 (2/4)	
	林淑美 (2/4) 余南興 (2/22) 廖施景 (2/22) 江麗蘭 (2/20) 裕來實業股份有限公司 (2/5) 林建興 (2/5) 蔡湧信 (2/5) 楊孋芸 (2/20)	
	鄭葉密 鄭正義 鄧如珍 鄭如惠 蔡鎮成 鄭吉盛 蔡宗翰 (2/5) 林昱廷 (2/22) 林昱嘉 (2/22) 冠鼎工業有限公司 (2/22) 周銘慶 (2/22)	
	呂金枝 (2/4) 黃維春 (2/4) 黃譯葶 (2/22) 鄒靖楠 (2/22) 遠祥國際有限公司 (2/22) 鴻盛投資股份有限公司 (2/20) 林恆竹 (2/4)	
	亦唐 亦孟雪 (2/4) 曾璧琇 (2/4) 陳雅晴 (2/4) 奇磊股份有限公司 (2/5) 賴映秀 (2/24) 蘇微惠 (2/24) 盧佳誼 (2/25)	
	陳信瑋 (2/24) 許芳慈 (2/24) 王德勳 (2/24) 蔡東霖 (2/5) 莊如芳 (2/24) 黃明熙 (2/24) 葉炳男 (2/24) 鄭家洧 (2/24) 傅美慧 (2/24)	
	陳儀珊 (2/5) 漢翔公司慈光社 (2/6) 張瑋玲 張景翔 (2/26) 董佩怡 (2/26) 江禹葳 (2/26) 蔡秀芬 (2/8) 潘美玉 (2/8)	
	王丁財 (2/8) 王郁崴 (2/8) 王秀蘭 (2/8) 林美娟 (2/8) 王歆絜 (2/8) 王瑜璁 (2/8) 廖淑瓊 (2/8) 黃金請 (2/8) 周志誠 (2/8)	
	潘承儀 (2/26) 謝佩芬 (2/8) 蔡昀志 (2/8) 李建民 (2/26) 鄧名珊 (2/26) 王凱芬 (2/26) 李春味 (2/9) 王建宏 (2/9) 甘愛玲 (2/9)	

捐款金額	捐款人	捐款日期：2021/02/01-2021/02/28
	廖尉岑 (2/9) 林惠珍 (2/9) 劉瑞雅 (2/9) 呂岱霏 (2/17) 呂瑀宸 (2/17) 施馨雯 (2/17) 駱丙丁 (2/17) 李京霖 (2/10) 鄭伃茵 (2/17)	
	葉嘉宜 (2/17) 善心人士 (2/18) 黃勝燦 (2/18) 駱冠廷 (2/17) 八三夭 李賢璞 (2/18) 林谷靜 (2/23) 蔡孟芸 李俊兒 李昊恩 (2/18)	
	陳瓊芳 (2/19) 黃昱明 (2/19) 陳奕伃 (2/19) 鐘志鴻 (2/19) 新泰工業股份有限公司 (2/25) 陳如潔 吳忠欽 (2/20) 邱秉媛 (2/20)	
	友展企業有限公司 (2/20) 萬太企業有限公司 (2/20) 張林鳳嬌 (2/20) 邱高寶鳳 (2/23) 林姮孝 (2/22) 楊优棣 (2/22) 林妍孝 (2/22)	
	牟顥玫 (2/22) ibon 捐款善心人士 (2/27) 陳韋汝 (2/26) 鄭憲隆 (2/24) 洪子崴 (2/24) 李偉誠 (2/24) 蘇杏枝 (2/24) 李豐昌 (2/23)	
	ibon 捐款善心人士 (2/23) 吳永盛 (2/23) 藍敬 (2/23) 趙麗麗 (2/23) 1(2/19) 2000(2/18) 周宥晟 (2/17) 李沛瑜 (2/17)	
	謝瑛 (2/16) 謝映汝 (2/15) 新舫企業行 (2/15) 林家彬 (2/14) 陳冠智 (2/14) 吳林諺 (2/13) 陳沄秈 (2/13) 王怡方 (2/13)	
	ibon 捐款善心人士 (2/12) 欒 (2/11) 鄭云熙 (2/11) 徐賢松 (2/11) 呂郁惠 (2/10) michael(2/10) 蔡 (2/9) 蘇杏枝 (2/9)	
	姜淳方 (2/8) 李律諳 (2/5) 林淑卿 (2/4) 賀于甄 (2/3) 鄭 (2/1) 廖基盛 (2/26) 黃憲宗 (2/23) 葉柔萱 (2/26) 邱保村 (2/25)	
	林彥孝 (2/22) 洪秀芬 (2/23) 吳沛宸 (2/24) 張智絪 (2/23) 吳姿吟 (2/23) 濬瑒有限公司 (2/22) 王柔扉 (2/22) 周郅森 (2/22)	
	黃俊斌 (2/22) 蘇文凱 (2/22) 許沁 (2/20) 楊鈞晟 (2/20) 葉恩廷 (2/19) 長崎賀國際有限公司 (2/19) 蔡佳芬 (2/19) 許逸庭 (2/18)	
	陳阿秀 (2/18) 洋輝印刷事業有限公司 (2/18) 洪振耀 (2/17) 張明吉 (2/17) 劉文英 (2/17) 陳家弘 (2/17) 陳峻廷 (2/17) 王仁宗 (2/17)	
	陳思廷 (2/15) 林玟廷 (2/15) 柯種 (2/13) 李柏緯 (2/12) 林金育 (2/11) 李海彬 (2/11) 蔡梨寧 (2/10) 游子樂 (2/10) 王妍詅 (2/10)	
	江承旭 (2/7) 魏勝評 (2/6) 陳貝赫 (2/6) 池燿廷 (2/5) 周尚賢 (2/5) 林哲璋 (2/5) 陳孟良 (2/3) 沈彥蓁 (2/3) 趙鑫薈 (2/3)	
	謝秉浩 (2/22) 曾春蘭 (2/22) 楊富美 (2/23) 孫綺蓮 (2/24) 江昇陽 (2/24) 陳順展 (2/24) 勝興人力資源管理顧問有限公司 (2/24)	
	葉汎琳 (2/24) 吳柏融 沈芯琳 (2/24) 陳禹廷 (2/24) 洪晨豪 (2/24) 陳智仁 (2/25) 劉宜芳 (2/25) 楊凱鈞 (2/25) 郭金菊 (2/24)	
	莊逸君 (2/25) 翁淑珍 (2/26) 蔡邵瑜 蔡穎超 蔡怡軒 蔡衍廷 蔡柏崢 蔡和平 蔡宏遠 蔡佩 (2/25) 陳亮宇 (2/26) 杜苡瑄 (2/26)	
	何淥淥 (2/26) 李奕楨 吳梅香 李岱勳 李岱峯 (2/26) 賴芸昀 (2/26) 陳淑芬 (2/26) 馮雪真 李瑞盈 (2/26) 林裕凱 (2/26)	
	徐鳳美 (2/26) 李燦煌 李昱鋒 (2/26) 洪上程 (2/26) 黃之藩 (2/26) 唐豪局 張惠雅 (2/26)	
1,800	台北市私立菁英幼兒園 (2/18) 兒癌基金會 (2/20) 邱碧貞 (2/8) 林于立 林倬徵 林冠辰 (2/9) 陳詠之 (2/26) 曾欣怡 (2/11)	
	蘇國通 (2/6)	
1,688	廖峻威 (2/22)	
1,680	王瀧賢 (2/19)	
1,600	袁瓊華 (2/18)	
1,500	張庭萱 (2/8) 潘柔諭 (2/8) 黃文熠 (2/8) 大器聯合室內裝修設計有限公司 統編 27524542(2/8) 享樂中壇元帥 (2/8)	
	陳依婷 (2/11) 孔姵心 (2/17) 何淑滿 (2/17) 菖廣紙業股份有限公司 (2/1) 呂佩純 呂依璇 呂翊綺 (2/1) 張軒綺 (2/18) 鄧毓勛 (2/18)	
	陳彥伶 (2/19) 吳永清 (2/2) 呂信君 (2/2) 吳家威 (2/2) 李明易 (2/2) 李善豪 周育榛 李為德 (2/3) 劉英廷 (2/23) 劉宥廷 (2/23)	
	楊于萱 (2/20) 菖鴻紙業股份有限公司 (2/4) 菖承企業股份有限公司 (2/4) 陳憲霆 (2/4) 彭文芳 (2/22) 羅欽賢 (2/24) 侯麗梅 (2/24)	
	連千惠 連宇璋 連建洲 (2/5) 友銘工程顧問有限公司 (2/5) 蘇玩伶 (2/5) 吳雅萍 (2/26) 曾仁德 (2/8) 邱奕達 邱王晔 邱進任 (2/26)	
	鄭伃棻 (2/17) 鄭丞凱 (2/17) 王喬鈺 (2/19) OKGO 捐款 (2/4) 陳信甫 (2/19) 謝心綸 (2/22) w(2/11) 黃智苡 (2/9)	
	黃均安 (2/4) 劉家豪 (2/3) 李佳儀 (2/26) 南山烘爐地土地公 (2/1) 林俞君 (2/24) 程玉婷 (2/23) 楊琮閔 (2/22) 方涵可 (2/16)	
	羅凱麟 (2/14) 倍倍寵物有限公司 (2/10) 蔡卉蓁 (2/9) 鍾陳偉 (2/9) 王暐翔 (2/6) 菖源股份有限公司 (2/24)	
1,400	OKGO 捐款 (2/8) OKGO 捐款 (2/10) OKGO 捐款 (2/22) 謝麗珍 (2/11)	
1,330	陳俊諺 (2/2)	
1,300	劉夏欣 (2/8) 郭欣悅 (2/5) 張濬家 (2/18) 梁昌宏 (2/16)	
1,274	林竫林 (2/7)	
1,233	莊家和 莊宏益 (2/19)	
1,200	盧霽千 (2/2) 羅國基 (2/2) 姚昱伶 (2/8) 邱玉京 (2/8) 鄒年恩 賴瑞蓮 鄒永隆 鄒鳳蘭 黃俊瑋 (2/1) 楊迪華 (2/18) 何永裕 (2/2)	
	何定祐 (2/2) 胡凱文 (2/2) 何鑑哲 (2/2) 施賀騰 (2/9) 呂鎵妊 (2/9) 傅秀菊 張國樓 張景晞 林宸妤 張嫚軒 張善皓 (2/8)	
	韓寶珠 趙芯誼 趙于薇 趙翊筑 趙明龍 趙馥儒 (2/8) 李運妹 (2/18) 陳超明 黃秀珠 陳炳勳 陳致睿 (2/18) 黃如敏 (2/19)	
	蕭宇君 (2/19) ibon 捐款善心人士 (2/17) 陳 (2/14) 潘士瑜 (2/12) 林阿寬 (2/11) 王麗華 (2/11) 鐘漢錡 (2/1) 張庭瑋 (2/16)	
	圓舞曲服飾 (2/24) 陳建源 (2/12) 楊明宏 (2/11) 林雅閔 (2/10) 蔡政翰 (2/9) 吳金山 (2/7) 李妤庭 (2/22) 許幼如 (2/24)	
	劉素惠 (2/24) 薛文旭 薛銘宗 林秀蓮 薛銘杰 (2/25)	
1,150	OKGO 捐款 (2/21)	
1,100	林煌 林鄭靜瑞 林萬水 (2/3) 董惠如 (2/20) 馮弟弟 (2/27) 張詠勝 (2/11) 黃宣凱 (2/26) 賴山林 (2/26)	
1,051	宋永萱 (2/4)	
1,028	黃檍璿 (2/9)	
1,027	黃檍璿 (2/9)	
1,015	潘德旗 (2/3) 蔡苾珞 (2/8)	
1,010	張綺恩 張中昱 (2/17) 張中昱 (2/17)	
1,000	蕭璽彧 (2/1) 曾鈺珈 (2/1) 林思萍 (2/1) 龔怡夙 (2/2) 陳徵平 (2/2) 鄭色孟 (2/2) 蘇雅琪 (2/2) 顏維志 (2/2) 李淑蓉 (2/2)	
	莊桂惠 (2/2) 葉上菁 (2/2) 林芳至 (2/2) 林淵欽 (2/2) 張鈞維 (2/2) 陳盈州 (2/2) 張淑儀 (2/2) 蘇怡頤 (2/2) 方文波 (2/2)	
	郭品祐 (2/2) 高美祝 (2/2) 孫婕祐 (2/2) 統宇電研股份有限公司 (2/2) 朱彥堯 (2/2) 楊莞甄 (2/2) 余美玲 (2/2) 林明宜 (2/2)	
	江沛峰 (2/2) 洪西彬 (2/2) 王宥崴 (2/2) 林欣歡 (2/2) 曾奕霏 (2/2) 林金龍 (2/2) 沈依欣 (2/2) 楊美雲 (2/2) 梅登富 (2/2)	
	黃子馨 (2/2) 倪庭恩 (2/2) 林享億 (2/2) 王朝旺 (2/2) 倪正杰 (2/2) 詹益能 (2/2) 詹世明 (2/2) 李瓊均 (2/2) 李日農 (2/2)	
	劉俞旻 (2/2) 張盈甄 (2/2) 潘明慧 (2/2) 鄭芝昀 (2/2) 柯凱文 (2/2) 紀銘祥 (2/2) 張素秋 (2/2) 陳雪青 (2/2) 謝惠珍 (2/2)	
	朱美惠 (2/2) 蔡超塵 (2/2) 陳志維 (2/2) 古文銘 (2/2) 陳昭菁 (2/2) 沈昭仁 (2/2) 林永重 (2/2) 蔡淑宜 (2/3) 無名氏 (2/5)	
	鄭寧予 (2/5) 謝睿 (2/4) 魏思全 (2/4) 劉羲晟 (2/7) 無名氏 (2/6) 無名氏 (2/6) 黃素楨 (2/5) 無名氏 (2/5) 黃忠惠 (2/5)	
	郭柏瀚 (2/8) 郭柏承 (2/8) 于秉辰 (2/8) 唐佐幸 (2/8) 劉育吟 (2/8) 劉澤滄 (2/8) 楊忠明 (2/8) 廖容岑 (2/8) 陳于毅 (2/8)	
	張怡婷 (2/8) 蔡卓錚 (2/8) 善心人士 (2/2) 洪于絜 (2/8) 文宗麟 (2/8) 劉書合 (2/8) 林淑慧 (2/8) 劉志信 (2/8) 林谷裕 (2/8)	
	楊宗恩 (2/8) 游慧敏 (2/8) 黃培誠 (2/8) 劉庭瑋 (2/8) 陳錦鐘 (2/8) 歐陽貞穎 (2/8) 楊子陞 (2/8) 龔雙慶 (2/8) 許珮雯 (2/8)	
	麥家豪 (2/8) 麥維倫 (2/8) 洪源泰 (2/8) 黃雪梅 (2/8) 簡苑倩 (2/8) 林永宸 (2/8) 林雅姿 (2/8) 謝秀足 (2/8) 郭原宏 (2/8)	
	黃玫陵 (2/8) 陳林澤 (2/8) 黃靖雅 (2/8) 姚玉菁 (2/8) 楊心凰 (2/8) 陳宥銓 (2/5) 黃曉嵐 (2/17) 無名氏 (共用)(2/17)	
	王宗升 (2/17) 柳淑秋 (2/6) 無名氏 (共用)(2/17) 曹珮雯 (2/17) 黃士軒 (2/17) 劉旆希 (2/17) 蔣慧鈴 (2/17) 陸冠瑋 (2/17)	
	陳夜合 (2/17) 周文瀚 (2/17) 李東穎 (2/17) 曾心怡 (2/17) 蔡昇豪 (2/17) 吳玉印 (2/17) 林政緯 (2/10) 李映慧 (2/11) 陳勇任 (2/11)	
	無名氏 (2/11) 無名氏 (2/13) 林明 (2/15) 張晏瑜 (2/14) 蘇建宏 (2/17) 吳家寬 (2/17) 鄭安婷 (2/16) 陳怡君 (2/17) 無名氏 (2/17)	

捐款金額	捐款人	捐款日期：2021/02/01-2021/02/28
	鄭楷軒 蔡淑芬 鄭明輝 (2/17) 江志隆 (2/17) 無名氏 (2/11) 趙伯綸 (2/11) 無名氏 (2/12) 無名氏 (2/12) 曾薔茵 (2/12) 無名氏 (2/12)	
	賴以安 (2/12) 無名氏 (2/11) 陳亭芳 (2/11) 無名氏 (2/17) 鄭翔仁 (2/17) 林倩如 (2/17) 賴慧蓉 (2/18) 謝宥如 (2/17) 黃玉英 (2/17)	
	林美慧 (2/17) 張勝杰 (2/17) 陳彥甫 (2/17) 陳夜合 (2/17) 陳孟宏 (2/17) 柯秀婷 (2/17) 劉明雄 (2/10) 張敦程 (2/10) 無名氏 (2/11)	
	陳禹安 (2/11) 無名氏 (2/11) 陳禹蕭 (2/11) 無名氏 (2/11) 高士恆 (2/17) 黃貴香 (2/18) 許保民等六人 (2/18) 江昭瑩 (2/18)	
	崔明貴 (2/18) 傅秀雅 (2/18) 李政模 (2/18) 廖美鈴 (2/18) 黃淑苑 (2/18) 朱成棟 朱王春于 (2/18) 莊大億 (2/18) 莊子歆 (2/18)	
	辛珮琪 (2/18) 張瓊文 (2/18) 陳維堉 (2/18) 張永聖 (2/18) 鍾淑芳 (2/1) 林宏融 (2/1) 黃品元 (2/1) 盛貿藝品有限公司 (2/1)	
	鑫艷酒店 (2/1) 林玉雯 (2/1) 無名氏 (2/19) 李振宇 李家毓 李榮政 羅密君 (2/1) 田家瑄 (2/18) 林瓊君 (2/1) 田乃云 (2/18)	
	楊翔任 楊淞壹 楊品寬 (2/1) 陳家和 (2/1) 周培煜 (2/10) 陳威銘 (2/18) 謝玲玲 (2/18) 李貴蓮 (2/18) 陳維憲 (2/18) 楊庭龢 (2/1)	
	楊子藝 楊紹然 余碧雲 (2/1) 黃柏綱 (2/1) 金大腳養生館 (2/1) 黃晟硯 (2/18) 洪淑瑩 (2/18) 宋弘軒 (2/18) 楊宏基 (2/18)	
	曾兆慶 (2/18) 黃麗秋 (2/18) 蕭昭雄 (2/18) 黃鈺婷 邱伊辰 邱聖翔 邱奕祺 孫錦堂 (2/18) 蔡馨儀 (2/18) 黃浩耕 (2/18) 高治圻 (2/18)	
	江惠瑜 (2/18) 孫永安 (2/18) 許美喬 (2/1) 楊婉平 (2/1) 張美足 (2/1) 林文鶯 (2/1) 黃韻庭 (2/1) 黃昌川 (2/1) 倪美麗 (2/1)	
	張瑞朋 (2/1) 鄒美蘭全家 (2/1) 鍾素麗 (2/1) 陳靜梅 (2/1) 善心人士 (2/12) 無名氏 (2/18) 許芯禾 (2/18) 王靖堯 (2/18)	
	溫珮絃 (2/17) 林宜貞 (2/16) 羅淑珊 (2/9) 江玉玲 (2/2) 杜慧芬 (2/2) 顏英菊 (2/2) 林玉華 (2/2) 謝文鳳 (2/2) 林志良 (2/2)	
	大家愛心 (2/2) 邱竹于 邱竹婷 (2/2) 王玉英 (2/2) 張凱晟 張純瑄 (2/2) 王文志 (2/2) 曾春梅 (2/2) 林清榮 (2/2)	
	高文彬 (2/2) 林函蓁 馬運芳 馬德華 (2/2) 邱金玉 (2/2) 尤又賢 (2/2) 鄭企宏 (2/2) 蕭傑敏 (2/2) 方致凱 (2/2) 簡王阿珠 (2/22)	
	王淑芳 (2/21) 高文賀 (2/21) 周庭卉 (2/21) 林宜璇 (2/2) 江弘海 (2/3) 張芮嘉 (2/2) 陳評勻 (2/2) 高鈺軒 高鈺旂 (2/3)	
	王君豪 (2/3) 王釋庸 (2/3) 林文伃 (2/3) 朱佳梅 (2/3) 李培金 李林依金 (2/3) 杜諺穎 (2/3) 吳銘釋 (2/3) 陳建瑜 (2/3)	
	劉柏陞 (2/3) 范瑋庭 (2/3) 李亞諭 (2/3) 李依娟 (2/3) 廖偉成 (2/3) 劉辰熙 (2/24) 無名氏 (2/23) 溫善鈞 (2/23) 洪兆霆 (2/23)	
	李再松 (2/3) 鄭文義 (2/3) 林祐鮮 (2/3) 莊麗惠 (2/22) 周長平 (2/22) 萬祥恩 (2/3) 陳泰宇 (2/3) 林文伶 (2/3) 洪育辰 (2/3)	
	李美慧 (2/3) 童國誠 (2/22) 李美莉 (2/22) 劉白江 莊玉娥 (2/3) 洪睿遠 (2/3) 詹淑幸 (2/3) 廖清俊 (2/22) 洪盟凱 (2/3)	
	陳廷寬 (2/3) 洪永宗 (2/3) 李信毅 (2/3) 江學瀅 (2/20) 鐘美玲 (2/20) 簡文通 (2/20) 簡麗姑 (2/20) 蘇秀里 (2/20) 黃秋子 (2/4)	
	林奕丞 (2/4) 林禮慧 (2/5) 呂侑萱 (2/20) 鄭姝羚 (2/20) 張嘉珍 (2/20) 黃玉苹 (2/20) 陳姵羚 (2/20) 唐兆漢 (2/20) 陳建成 (2/20)	
	劉俊芬 (2/20) 劉惠滿 (2/20) 游玉敦 (2/20) 蔡玉娟 (2/20) 洪曉珊 (2/20) 羅嘉寧 (2/22) 楊兆平 (2/22) 陳秋茹 (2/22) 林瓊華 (2/22)	
	李雪紅 (2/4) 譚秀娟 (2/4) 高長慶 (2/4) 黃幼滇 (2/4) 陳榮宗 (2/4) 曾玟蓁 阮志文 (2/4) 阮冠中 阮郁茹 (2/4)	
	林才弘 (2/4) 黃柏強 (2/4) 劉宜榛 (2/22) 蘇淑英 (2/22) 吳心硯 (2/22) 吳心畫 (2/22) 黃傳叡 (2/22) 陳秀洳 (2/22) 謝忠謀 (2/22)	
	蘇士詠 (2/22) 殷子倫 (2/22) 鍾瀚濕 (2/22) 賴婕庭 (2/22) 謝芊驊 (2/22) 侯嘉穎 (2/22) 邱重嘉 (2/22) 林素雯 (2/22) 唐慧珍 (2/22)	
	張皓宇 (2/22) 王振哲 (2/22) 王振益 (2/22) 吳純瑛 (2/22) 許詠涵 (2/22) 善心人士 (2/21) 凌全玄 (2/4) 林安順 (2/4) 劉素琴 (2/4)	
	黃麗珠 (2/4) 黃玉鳳 (2/5) 黃淑為 (2/24) 蔡宏祥 (2/24) 吳建璜 (2/24) 李淑蘭 (2/24) 江隆昇 (2/24) 鄒開鑄 (2/24) 蘇立菁 (2/24)	
	劉俊亨 (2/24) 林瓊汝 (2/24) 虞邦心 (2/24) 李王靜好 (2/5) 楊雪代 (2/5) 余冠緯 (2/5) 王治平 (2/5) 林宜庭 (2/5) 王兆年 (2/5)	
	無名氏 (2/24) 蔡逢原 (2/24) 王玲 (2/24) 林佩燁 (2/24) 胡信哲 (2/24) 吳思宇 (2/24) 林楷翔 (2/5) 泰盛商號 陳春蓉 (2/5)	
	黃宗聖 (2/5) 黃佳玲 (2/5) 世貿航空貨運承攬股份有限公司 (2/5) 姜雯萍 (2/5) 江韻如 (2/24) 蕭清洲 (2/24) 余淑杏 (2/24)	
	鍾明宏 (2/24) 林秉森 (2/24) 葉文圭 (2/24) 羅浩軒 (2/5) 莊詠甯 (2/5) 陳達彥 (2/5) 陳溥楨 (2/5) 陳玉書 (2/24) 曾于恩 (2/24)	
	徐振誠 徐振中 (2/5) 陳培德 (2/5) 凌淑真 (2/5) 陳金鳳 (2/5) 世貿海運承攬運送股份有限公司 (2/5) 呂雨澄 (2/24)	
	邱志玄 (2/24) 劉立麗 (2/24) 陳靚 (2/24) 呂雨澄 (2/24) 陳求宏 林翠貞 陳蕙婷 陳顗翔 陳顗喆 (2/24) 張婧淳 (2/24) 曹雨萱 (2/24)	
	陳昱翔 (2/24) 陳怡縉 (2/24) 陳昱誠 (2/24) 溫雅茹 (2/24) 盧廷煜 (2/24) 鄭偉仕 (2/24) 楊啟靖 (2/24) 沈詩芸 (2/24) 林冠伶 (2/24)	
	周昱翔 (2/24) 魏志強 (2/24) 邱玉環 (2/24) 魏宏霖 (2/24) 陳慧娟 (2/24) 康錦豐 (2/24) 黃琦絜 (2/24) 羅慧明 (2/24) 呂美珠 (2/24)	
	施絢欽 (2/24) 葉榮洋 (2/24) 林佑羚 (2/24) 薛念祖 (2/24) 甲渥國際建材有限公司 (2/24) 徐慧穎 (2/24) 林宣吟 (2/6) 謝景三 (2/6)	
	蔡余金葉 (2/6) 李子成 (2/6) 駱文晟 (2/6) 陳玉蘭 (2/6) 劉春秀 (2/26) 楊祁涓 (2/8) 李映美 (2/8) 高紀芬 謝傢璘 謝傢政 (2/8)	
	汪正雄 (2/8) 吳育賢 (2/26) 章寶治 (2/8) 李有連 (2/8) 張秋玉 (2/8) 鄭心緹 (2/8) 吳櫻花 (2/8) 施義舜 (2/8) 謝政霖 (2/8)	
	尹俐文 (2/26) 陳忻言 (2/26) 劉士加 (2/6) 吳淵源 (2/6) 陳秋蓁 (2/26) 張宇璿 (2/26) 柯若妍 (2/26) 陳若蘋 (2/26) 江瑞芝 (2/26)	
	周畇奇 (2/26) 黃麗蓉 (2/26) 黃劉美 (2/26) 黃麗鈴 (2/26) 胡勝雄 (2/26) 傅郁琇 (2/26) 蔡咏芯 (2/25) 陳慧珊 (2/26) 蔡宗恩 (2/8)	
	林憲仁 (2/8) 劉子綝 (2/8) 王梅燕 (2/8) 鄒宇松 (2/26) 唐培恩 (2/26) 唐詩涵 (2/26) 陳誼玲 廖昆苗 廖宥涵 廖祐霆 (2/8)	
	鄭開 鄭郭阿銀 (2/8) 陳家億 (2/26) 陳品宏 (2/26) 戴家琦 (2/26) 黃莉彥 (2/26) 陳珉 (2/26) 趙哲逸 (2/26) 吳鎮宇 (2/26)	
	王心佳 (2/26) 陳毓宣 張國樑 (2/26) 黃碧霞 (2/26) 許日桂 (2/26) 梁瑜芮 (2/26) 李百齡 (2/26) 陳宥勳 (2/26) 張耀中 (2/26)	
	林美智 (2/26) 劉瑞珍 (2/26) 王文雄 (2/26) 曾兆訢 (2/26) 林杏林 (2/26) 林柏穎 (2/26) 王映雪 (2/8) 夏平 (2/8) 黃素娥 (2/8)	
	汪志明 (2/8) 林振興 (2/8) 劉張月鳳 (2/8) 許嘉峻 (2/27) 無名氏 (2/26) 徐舒眉 (2/9) 杜佳儒 (2/9) 王潔 (2/9) 蕭雨靖 (2/9)	
	張雅雯 (2/9) 謝佩含 (2/9) 蕭雨橙 (2/9) 黃雅君 (2/9) 陳世恩 (2/9) 林建亨 (2/9) 光偉塗裝機械有限公司 (2/9) 吳宗益 (2/9)	
	陳冠至 陳妏菱 林秀盈 (2/9) 唐春玉 (2/9) 陳正達 (2/9) 顏芷玲 顏婕珉 (2/9) 余瑞梅 (2/9) 龔金顧 (2/9) 吳美玲 (2/9)	
	周大瑋 周天琦 (2/9) 楊安庭 (2/17) 許竣傑 (2/17) 陳建達 (2/17) 鄭洛紜 (2/17) 鄭琬澐 (2/17) 葉梅芬 (2/17) 孫新焱 (2/17)	
	王雅勤 (2/17) 鍾文魁 (2/9) 李彥霆 (2/9) 許麗紅 (2/9) 蕭松彬 洪瑜君 (2/9) 周光華 (2/9) 張淑慧 (2/9) 邱碧東 (2/17)	
	沈智平 (2/17) 陳賜國 (2/17) 黃秀雲 (2/18) 林春梅 (2/17) 曾麗君 (2/17) 李冰玉 (2/18) 徐錦鳳 (2/18) 游承珮 (2/18) 呂弘逸 (2/17)	
	鄭翠琴 (2/18) 吳郁芬 (2/18) 鄒中傑 (2/18) 施蘊庭 (2/18) 邱士良 (2/18) 鄒慈芬 (2/18) OKGO 捐款 (2/3) 鄒俊傑 (2/18)	
	李清達 (2/18) 陳麗如 (2/19) 黃麗蓉 (2/19) 沈奕良 (2/19) 丁家榆 (2/19) 黃昱文 (2/19) 楊云喬 (2/19) 彭增陵 林淑珍 (2/19)	
	傅玉寶 (2/19) 吳月禎 (2/19) 楊鈞凱 (2/19) 陳芸倩 (2/19) 潘陽 潘擎 (2/19) 楊沛真 (2/19) OKGO 捐款 (2/28)	
	何宜鴻 (2/19) 陳永添 (2/19) 陳洽由 (2/19) 邱雯蒨 (2/19) 林暄芹 (2/19) 何宇凡 (2/19) 黃名瑞 (2/19) 王柏元 (2/19) 陳洸毅 (2/19)	
	何彥霖 (2/19) 汪素慧 (2/20) 劉芳姿 (2/20) 林如川 (2/20) 無名氏 (2/20) 賴徐錦 (2/20) 善心人士 (2/24) 蔡麗虹 (2/20) 善心人士 (2/24)	
	林怡萱 (2/20) 陳文騰 (2/20) 林佳佳 (2/20) 李汶謙 (2/20) 黃慧玲 (2/20) 劉崑宗 劉福地 劉家宜 陳淑瑾 陳思妤 (2/22) 俞仁棠 (2/22)	
	陳水金 (2/22) 林錦城 (2/22) 蕭伊雯 (2/22) 顏承中 顏承庸 (2/22) 許筑筌 (2/22) 鄧國士 (2/22) 黃云婕 (2/28) 羅小玫 (2/28)	
	巫坤浩 (2/27) 莊智涵 (2/27) 黃義方 (2/27) 彰化和美九天宮 (2/27) 吳念庭 (2/25) 黃騰瑩 (2/28) 鄭珮玟 (2/28) 陳佑宗 (2/27)	
	汪銖芫 (2/27) 林承逸 (2/27) ibon 捐款善心人士 (2/27) 柯佶宏 (2/27) 陳佩君 (2/26) 陳意婷 (2/26) 曾信力 (2/26) 鍾穎霓 (2/26)	
	劉萬蕓 (2/26) 余旭明 (2/25) ibon 捐款善心人士 (2/26) ibon 捐款善心人士 (2/25) 王啟明 (2/24) 吳美嬌 (2/24) 許淑媛 (2/24)	
	賴儀 (2/24) 陳明宏 (2/24) 陳勁瑋 (2/24) ibon 捐款善心人士 (2/24) 無名氏 (2/23) 林芝伃 (2/23) 張育睿 (2/22) 潘美廷 (2/22)	
	吳奇勳 (2/22) 呂宗育 (2/23) 簡俊龍 (2/23) 高樹發 (2/23) 蔡聖麒 (2/23) ibon 捐款善心人士 (2/22) 吳旻錡 (2/22) 劉雅立 (2/21)	
	曹譽譯 (2/21) ibon 捐款善心人士 (2/21) wu(2/20) 林渝秦 (2/20) 熊士銓 (2/20) wei(2/19) ibon 捐款善心人士 (2/19)	
	蘇千樣 (2/19) ibon 捐款善心人士 (2/19) 王詩綺 (2/19) 陳昭佑 (2/18) 朱品諭 (2/18) 朱奕愷 (2/18) 卜霆升 (2/17) 陳河斌 (2/17)	
	配天宮 (2/17) 林叡暘 (2/17) ibon 捐款善心人士 (2/16) 劉秋妏 (2/16) 賴依依 (2/16) 賴語樂 (2/16) 蕭維倫 (2/16) 郭月霞 (2/16)	

捐款金額	捐款人	捐款日期：2021/02/01-2021/02/28
	黃柏皓 (2/16)　茗富 (2/16)　范軒瑄 (2/15)　唐秀惠 (2/15)　啊源 (2/15)　彭嘉政 (2/15)　盧麒坤 (2/14)　ibon 捐款善心人士 (2/14)	
	卓岳霖 (2/14)　林宗義 (2/14)　黃偉倫 (2/13)　林龍鈺 (2/13)　吳政全 (2/13)　張妤榛 (2/13)　游輝煌 (2/12)　媽祖 (2/12)　黃瑀昕 (2/12)	
	朱昶青 (2/12)　none(2/12)　王憶婷 (2/12)　周盈君 (2/12)　ibon 捐款善心人士 (2/12)　簡婷瑜 (2/12)　鄭凱之 (2/12)　洪慧玲 (2/11)	
	盧宥諭 (2/11)　林雅珺 (2/11)　陳欣儀 (2/11)　ibon 捐款善心人士 (2/11)　林典霏 (2/11)　林子浩 (2/11)　柯姿羽 (2/11)　陳俊璁 (2/10)	
	陳巍仁 (2/10)　陸孝宏 (2/10)　蕭誠摯 (2/10)　陳明龍 (2/10)　曾鈺晴 (2/10)　陳彥蓉 (2/10)　駱嘉鵬 (2/10)　蔡依涵 (2/9)　曹小姐 (2/9)	
	黃意涵 (2/9)　yang(2/9)　蔡茂德 (2/9)　劉宇蓁 (2/9)　呂依凌 (2/9)　王奕心 (2/8)　李采潔 (2/8)　謝喬蓁 (2/8)　wei(2/8)	
	ibon 捐款善心人士 (2/8)　張耀霖 (2/7)　義晟商行 (2/7)　鄭宇鈞 (2/7)　古立廷 (2/7)　王惠美 (2/6)　sally(2/6)　林順興 (2/6)	
	陳淑美 (2/6)　謝忠融 (2/6)　黃春鳴 (2/6)　余欣庭 (2/5)　黃世元 (2/5)　陳宜威 (2/5)　ibon 捐款善心人士 (2/5)　蕭采芳 (2/4)	
	黃家宏 (2/4)　石珊綺 (2/2)　ibon 捐款善心人士 (2/4)　ibon 捐款善心人士 (2/2)　蔡承憲 (2/2)　李碧蘭 (2/2)　賈凱倫 (2/1)	
	william(2/1)　曾佳瑩 (2/1)　彭 (2/1)　ibon 捐款善心人士 (2/1)　唐小娟 (2/28)　許嘉文 (2/22)　李家甄 (2/22)　王鳳吟 (2/26)	
	曾煥璋 (2/26)　楊淳棊 (2/26)　楊堯鈞 (2/26)　葉昇威 (2/26)　詹麟造 (2/26)　譚國祥 (2/26)　林許阿月 (2/26)　石鎮嘉 (2/25)　謝承庭 (2/25)	
	邱以茨 (2/25)　王雋琳 (2/22)　王東三 (2/23)　任重 刁鵬 任立 (2/23)　邱孟媛 (2/24)　蔡旻良 (2/24)　菴藤咖啡有限公司 (2/24)	
	李宜臻 (2/24)　黃政傑 (2/23)　董珮瑄 (2/22)　林宏樺 (2/22)　梁淑惠 (2/22)　陳建忠蔡錦妙 (2/20)　吳若綺 (2/20)　游鎮宇 (2/20)	
	黃品熏 (2/20)　邵康昱 (2/19)　戴淑華 (2/19)　邱士益 (2/19)　游鎮宇 (2/18)　楊淇景 (2/18)　施飛帆 (2/17)　李俞蓁 (2/17)　王恩慈 (2/17)	
	吳庭赫 (2/16)　宋孟霏 (2/16)　陳秉楓 (2/16)　李宜臻 (2/16)　陳威宇 (2/16)　鄭淑瓊 (2/16)　邱俊傑 (2/15)　陳怡伶 (2/15)　盧冠吟 (2/15)	
	cheung mei ying(2/15)　黃鳳儀 (2/15)　吳建璋 (2/15)　林佑融 (2/15)　張淑媛 (2/15)　施欣欣 (2/14)　葉王員 (2/14)　蔣維鴻 (2/14)	
	湯子嶧 (2/13)　蔡秉祐 (2/13)　林祈均 (2/13)　李筱樺 (2/13)　涂瑋瑛 (2/12)　林閎嘉 (2/12)　吳紀豫 (2/12)　陳宜榆 (2/12)　孫崇斌 (2/11)	
	倍倍寵物有限公司 (2/11)　黃綠照 (2/11)　李孟紘 (2/11)　鄭瑞鳳 (2/11)　劉愷涵 (2/11)　劉玉馨 (2/10)　吳筱雲 (2/10)　陳雅玲 (2/10)	
	黃佳盈 (2/10)　李存祐 (2/10)　黎欣怡 (2/10)　李宛靜 (2/9)　陳君慧 (2/9)　王怡東 (2/9)　鄭功諂 (2/9)　陳庭宣 (2/9)　林珈安 (2/9)	
	郭芳廷 (2/9)　盧佑誠 (2/8)　李佩蓉 (2/8)　朱冠蓁 (2/8)　蕭晴峯 (2/8)　黃健彰 (2/8)　潘建廷 (2/8)　吳芮芳 (2/8)　長春四面佛 (2/7)	
	黃昭凱 (2/7)　李武訓 (2/7)　朱硯農 (2/7)　林恩瑄 (2/7)　徐慶瑋 (2/6)　方辰予 (2/6)　黃佳琪 (2/6)　饒瑞煌 (2/6)　劉心慈 (2/5)	
	夏勝宥 (2/5)　韓名銅 (2/3)　李純卉 (2/3)　黃韋捷 (2/3)　顏妤卉 (2/3)　楊芷倪 (2/2)　柯良玉 (2/1)　柯菱蓁 (2/1)　管彥民 (2/1)	
	陳柏佑 (2/1)　林沛盛 (2/22)　福山國中 208 班 (2/22)　孫積儀 (2/22)　孫柏年 (2/22)　余立萬 (2/23)　江賢哲 (2/23)　張皓凱 (2/23)	
	善心人士 (2/23)　林美麗 (2/23)　張武雄 (2/23)　黃建勇 (2/23)　邱莉惠 (2/23)　黃麗瑜 (2/23)　李德明 (2/24)　王天福 (2/24)　何湘文 (2/24)	
	盛貿藝品有限公司 (2/24)　善心人士 (2/24)　謝名偉 (2/24)　王朝順 (2/24)　陳資澤 (2/24)　許維晏 (2/25)　石振輝 (2/25)　劉盈均 (2/25)	
	林哲安 (2/25)　蔡昕樺 (2/24)　黃孟聰 (2/25)　吳旻蓉 施允菲 (2/24)　樓雅萍 (2/25)　徐達順 田秀英 徐鳳珠 廖傑安 (2/25)	
	林松柏 (2/25)　張嫌 (2/25)　陳逸恒 (2/25)　曲雪卿 (2/25)　黃玉鳳 (2/24)　顏堉倫 (2/24)　莊瑞琴 (2/24)　何學禮 (2/24)　張莘瑜 (2/24)	
	許淑慧 (2/24)　甘雲霞 (2/24)　郭俊宏 (2/24)　沈尚弘 (2/24)　林靜佳 (2/25)　林依蓉 (2/25)　林佑安 (2/25)　吳長標 (2/25)　林靜佳 (2/25)	
	周裕崴 (2/25)　楊趙美香 (2/26)　王仁煌 (2/26)　曾柏蓉 (2/26)　黎心慈 蔡昆諺 (2/26)　賴承皜 (2/26)　黃玖美 (2/26)　張凱毓 (2/26)	
	富邦人壽富尊通訊處 (2/26)　黎高興 黎儀萱 (2/26)　許可杰 (2/26)　甜甜圈幼兒園 (2/26)　高菁敏 (2/26)　范萬城 (2/26)	
	謝舉泉 (2/26)　龍德機械工業有限公司 (2/26)	
990	黃武永 (2/26)	
900	家有小怪獸 - Little Monster(2/10)　OKGO 捐款 (2/16)　OKGO 捐款 (2/15)　黃嘉莉 (2/12)　周家儀 (2/11)	
	蔡璇如 (2/26)　洪麗玲 (2/26)　洪志雄 (2/26)	
888	林照貴 (2/26)　江欽全 (2/9)　黃 (2/9)	
872	丁鈺珊 (2/24)	
800	鄭美如 (2/8)　蔡淑隆 (2/8)　蘇政泓 (2/8)　高豪志 (2/17)　王逸嫻 (2/18)　林保仁 (2/20)　蔣若涵 (2/24)　金晴有限公司 (2/24)	
	林怡君 (2/24)　劉東慶 (2/24)　陳誼桓 (2/26)　OKGO 捐款 (2/9)　OKGO 捐款 (2/23)　洪至柔 (2/28)　蘇珮笛 (2/19)	
	小咪 (2/14)　陳允樺 (2/13)　ibon 捐款善心人士 (2/12)　吳佩樺 (2/13)　潘建宏 (2/8)　楊俊德 (2/7)　陳郡倫 (2/7)　許維倫 (2/25)	
	太平洋房屋基隆新豐加加盟店 (2/5)	
	張怡清 (2/25)	
750	陳澄霞 (2/22)　林宗模 (2/22)　高瑜君 (2/9)　高天輝 (2/9)　高鴻銘 (2/9)　高林淑瓊 (2/9)　黃檍璿 (2/9)　黃慶次郎 (2/9)　黃曾淑 (2/9)	
	高于凱 (2/9)	
721	吳堉帆 (2/18)	
700	張綉春 (2/2)　江宜梅 (2/2)　廖姻斐 (2/2)　洪綺鴻 (2/17)　陳君涵 (2/20)　小魚兒服飾 鄭雅芳 (2/4)　黃義盛 (2/5)　鍾至賢 (2/17)	
	張清泉 褚麗卿 (2/5)　zm(2/12)　游蘇美玉 (2/6)　蔡鎮鴻 (2/26)　方韻婷 (2/20)　宋玉佩 (2/26)	
676	尤雅玲 (2/1)	
665	台南女中 109 全體同學 (2/17)	
660	周秉濂 (2/20)　周承葦 (2/20)　聖饌 (2/20)	
615	世鑫食品股份有限公司 (2/23)	
600	江毅生 (2/2)　張維真 (2/2)　廖宸毅 (2/2)　謝佳妤 (2/2)　葉耿華 (2/2)　盧茗蓁 (2/2)　范菁崧 (2/1)　周祐榆 (2/8)　林郁軒 (2/8)	
	白昇永 施淑芬 白育慈 白芳瑜 (2/2)　鄭雅君 (2/8)　蔡榆柔 (2/7)　張玉明 (2/8)　李期陽 (2/8)　陳梅雪 (2/8)　李奕德 (2/8)	
	黃怡馨 (2/8)　儲玉媛 (2/8)　楊淑媛 (2/8)　吳欣曈 (2/8)　黃禹霏 (2/8)　吳淑靜 (2/8)　佘芮蓁 (2/8)　正鑫鋼鐵股份有限公司 (2/8)	
	郭文發 (2/17)　黃子鳴與黃家祖先冤親債主等 (2/17)　簡溢宏 (2/17)　吳啟鈐 (2/17)　謝明憲 (2/17)　陳子平 (2/17)　無名氏 (2/10)	
	李慧敏 (2/18)　吳美連 (2/18)　呂欣泰 (2/1)　周寶賢 (2/1)　陳澤愷 (2/1)　善心人士 (2/10)　王雲寶 (2/1)　張芷瑄 (2/1)　林勳爵 (2/18)	
	陳銀英 (2/18)　曹馨心 (2/18)　善心人士 (2/9)　梁碧琴 (2/8)　蔡宜珊 (2/2)　郭鎮岳 (2/2)　胡妤蓁 (2/2)　林敬凱 陳美玉 (2/3)	
	施夙芬 郭昱岑 (2/20)　王淑靜 (2/20)　莊涵雯 (2/20)　高惠玲 (2/4)　林麗珍 (2/22)　曾嘉祥 (2/4)　陳虹蓁 (2/4)　王惠民 (2/4)	
	蔡博儒 (2/5)　陳瑞玉 (2/24)　蔡依雯 (2/24)　陳雅玲 (2/5)　吳禹潔 (2/24)　黃群凱 (2/24)　蔡函諭 (2/24)　吳秋蓮 (2/24)　吳身潤 (2/24)	
	馮岑岑 鄭啓東 (2/24)　黃瑞菊 (2/24)　黃國輝 (2/24)　李慧貞 (2/24)　李佳蕙 (2/5)　陳俞妏 (2/8)　陸湘鍺 陸昶源 (2/8)	
	姚委武 (2/8)　柯博軒 (2/26)　蔡語彤 (2/26)　劉欣潔 (2/26)　王哲雄 (2/26)　陳奇聰 (2/26)　高一勝 (2/8)　陳惠如 (2/9)　康振達 (2/18)	
	OKGO 捐款 (2/6)　宋易真 (2/19)　OKGO 捐款 (2/18)　林詩涵 (2/20)　林怡婷 (2/20)　陳玟靜 (2/27)　陳佩琳 (2/27)	
	陳延彰 (2/27)　陳嬿筑 (2/27)　王柏鈞 (2/26)　邱堉維 (2/25)　林湘芸 (2/24)　黃小姐 (2/23)　eva(2/22)　鄭 (2/22)　陳麗玲 (2/21)	
	汪可云 (2/19)　徐梅倩 (2/17)　謝聯珠 (2/17)　謝雅惠 (2/16)　shiang(2/16)　陳思蓉 (2/15)　陳建銘 (2/15)　花瓶 (2/14)　藍挺夫 (2/13)	
	賴奇妨 (2/12)　方玥雯 (2/11)　黃耀慶 (2/11)　蕭世邦 (2/11)　李晨瑜 (2/9)　陳俞凱 (2/9)　姚志憲 (2/8)　許仟汶 (2/5)　謝英薇 (2/28)	
	郭家維 (2/23)　李來 (2/26)　江怡萱 (2/25)　洪偉皓 (2/21)　楊順翔 (2/18)　林玉婷 (2/17)　楊亞漩 (2/15)　洪嘉敏 (2/15)　許毓芳 (2/13)	
	蔡淑卿 (2/12)　舒湘琴 (2/12)　謝宗奮 (2/12)　楊博文 (2/11)　黃聖淵 (2/11)　楊忠霖 (2/10)　葉福全王雪卿 (2/11)　侯佩岑 (2/7)	

捐款金額	捐款人	捐款日期：2021/02/01-2021/02/28
	洪佩君 (2/7)　邵順裕 (2/7)　黃俞澔 (2/5)　邱春萍 (2/4)　李立煌 / 張 (石美) 真 (2/3)　胡茜婕 (2/3)　陳怡穎 (2/3)　陳怡孜 (2/3)	
	潘明煌 (2/1)　曾閔澤 (2/1)　溫麗華 (2/22)　羅秀珍 (2/23)　游孟蓉 (2/24)　游惠嵐 (2/24)　許文翰 (2/24)　許庭維 (2/25)　鍾郁美 (2/25)	
	游本正 (2/24)　黃素媛 (2/24)　林侑憲 (2/25)　郭于涵 (2/26)　張芷瑄 (2/26)　林濬智 (2/26)　張國財 (2/26)　林婷如 (2/25)　王文良 (2/25)	
594	鄧君浩 (2/24)	
568	王立德 (2/17)	
560	吳昱萱 (2/26)	
555	黃萬益 黃富翔 黃禾崴 楊瓊琳 黃禾媗 陳婉貞 (2/24)　胡永濬 (2/24)	
550	柯穎霖 孫紫綾 柯品辰 (2/9)	
544	董育文 (2/24)	
539	潘郁淳 (2/22)	
521	李宇雯 (2/22)	
520	簡苡釩 (2/2)　洪子晴 (2/8)　李沛晨 (2/8)	
500	林子嘉 (2/2)　林駿典 (2/2)　林志奇 (2/1)　無名氏 (2/1)　黃景瀚 (2/1)　王晨珮 (2/2)　汪麗娟 (2/2)　朱馮佑 (2/2)　楊嘉齊 (2/2)	
	李順源 (2/2)　鄭幸宜 (2/2)　鄭喬芳 (2/2)　簡華霖 (2/2)　高炳凱 (2/2)　任艷君 (2/2)　蔡宗明 (2/2)　吳淑敏 (2/2)　陳志勇 (2/2)	
	葉明珠 (2/2)　蔡政峯 (2/2)　吳姿穎 (2/2)　彭天榮 (2/2)　李麗玉 (2/2)　林福海 (2/2)　林志學 (2/2)　林志鴻 (2/2)　陳意文 (2/2)	
	楊文凱 (2/2)　王得中 (2/2)　王郁雯 (2/2)　王郁茜 (2/2)　蔡儀勳 (2/2)　蔡儀潔 (2/2)　陳建志 (2/2)　潘杏昀 (2/2)　許瓊玟 (2/2)	
	郭智軒 (2/2)　洪瑱齋 (2/2)　張歆苡 (2/2)　呂神柱 (2/2)　簡君倫 (2/2)　劉美琪 (2/2)　黃韋嘉 (2/2)　葉素余 (2/2)　陳柏安 (2/2)	
	陳桂緣 (2/2)　李菲菲 (2/2)　宏展通訊行 (2/2)　陳忠佑 (2/2)　高健誠 (2/2)　顏志蕙 (2/2)　慧碩國際貿易有限公司 (2/2)	
	李子晴 (2/2)　黃雅菁 (2/2)　余欣宸 (2/2)　劉穎儒 (2/2)　吳謙軒 (2/2)　李曼駖 (2/2)　李曜廷 (2/2)　林皇燁 (2/2)　陳逸君 (2/2)	
	王俊凱 (2/2)　汪嘉琪 (2/2)　陳睿茂 (2/2)　鄭永吉 (2/2)　陳信秀 (2/2)　廖婉喻 (2/2)　莊璧霞 (2/2)　黃秀姬 (2/2)　金煜恩 (2/2)	
	黃莉玲 (2/2)　黃湘婷 (2/2)　呂振榮 (2/2)　郭亭佑 (2/2)　葉艷屏 (2/1)　王子豪 (2/1)　蕭如攸 (2/3)　王韋淳 (2/2)　賴奕學 (2/2)	
	柳佳君 (2/6)　李東哲 (2/8)　楊淳米 (2/8)　沈軒 (2/8)　蕭羽秀 (2/8)　蕭亦汝 (2/8)　林美伶 (2/8)　趙美惠 (2/8)　魏聖洲 (2/8)	
	楊芷琁 楊允瑭 (2/8)　林玉梅 (2/8)　郭又誠 (2/8)　洪王燕如 (2/8)　陳奎彰 (2/8)　林素瑱 (2/8)　李婕妘 (2/8)　許葆晴 (2/8)	
	陳保穎 (2/8)　黃金藏 (2/8)　李冠廷 (2/8)　李冠德 (2/8)　高亦萱 張耕輔 張語岑 (2/8)　楊于嫻 (2/8)　林心筠 (2/8)　韓璧雲 (2/8)	
	陳蕙珍 (2/8)　汪祐任 (2/8)　王政惟 (2/8)　謝宜軒 (2/8)　謝沅哲 (2/8)　莊椀瑾 (2/8)　梁栗綺 (2/8)　黃翠芳 (2/8)　黃昱仁 (2/8)	
	王昭旺 (2/8)　王示是吟 (2/8)　郭芬玲 (2/8)　林姝羽 (2/8)　林詩雅 (2/8)　張哲維 (2/8)　游珍菁 (2/8)　謝政育 (2/8)　盧垠城 (2/8)	
	陳月嬌 (2/8)　林映君 (2/8)　李佳珍 (2/8)　謝憶惠 (2/8)　陳維中 (2/8)　楊思倫 (2/8)　許淑綺 (2/8)　鄭雅文 (2/8)　張瑞文 (2/8)	
	蔡昕澐 (2/17)　陳又瑗 (2/8)　顏振勛 (2/8)　無名氏 (共用)(2/17)　黃春景 (2/17)　吳慶隆 (2/17)　陳亭吟 (2/17)　梁素香 (2/17)	
	曾敏智 (2/17)　傅丰筠 (2/17)　洪瑋蔆 (2/17)　許馨予 (2/17)　洪萩美 (2/17)　黃唯甯 (2/17)　黃菀瑜 (2/17)　官伯釗 (2/17)　何伃婷 (2/17)	
	Peter Huang(2/17)　陳彥伶 (2/11)　無名氏 (2/11)　吳淑如 (2/11)　無名氏 (2/11)　陳麗妃 (2/11)　柯虹伶 (2/17)　林李麗卿 (2/13)	
	曾怡欣 (2/17)　賴立偉 (2/17)　邱毓芳 (2/17)　蘇敏慧 (2/17)　無名氏 (2/11)　無名氏 (2/11)　無名氏 (2/11)　羅宗惠 (2/12)　楊晴閔 (2/12)	
	胡權耀 / 張惠筑 / 胡琍淇 / 胡妤亘 / 胡永吉 (2/11)　無名氏 (2/11)　高詩惟 (2/18)　陳佳彥 (2/18)　高振傑 (2/18)　高詩雅 (2/18)	
	無名氏 (2/17)　林心筠 (2/17)　李宇豪 (2/17)　曾芷柔 (2/17)　許文貞 (2/17)　游永德 (2/17)　金寶珠 (2/17)　無名氏 (2/17)　王耀昇 (2/17)	
	張凌芝 (2/17)　黃彥 (2/17)　倪金蓁 (2/17)　王瑋琳 (2/17)　吳素寬 (2/17)　劉千翡 (2/17)　陳晴惠 (2/17)　林科瑋 (2/17)　廖麗華 (2/17)	
	無名氏 (2/17)　黃馨儀 (2/17)　傅玉燕 (2/17)　邱榮澄 (2/17)　陳桂美 (2/17)　呂世琪 (2/9)　陳禹安 (2/11)　陳禹睿 (2/11)　無名氏 (2/11)	
	黃麗華 (2/11)　陳佳綺 (2/18)　李佳慧 (2/18)　林小玉 (2/18)　羅貞玲 (2/18)　陳正隆 (2/18)　郭式雄 (2/18)　張秀芳 (2/18)　朱國良 (2/18)	
	潘麗雅 (2/18)　黃翠萍 (2/18)　李秋冬 (2/18)　林家禾 (2/18)　陳宗銓 (2/18)　陳雋安 (2/18)　李依玲 (2/18)　蘇麗珍 (2/18)　吳淑玉 (2/18)	
	曾姿玉 (2/18)　陳樂沁 (2/18)　張家禎 (2/1)　藍若慈 (2/1)　柯宏偉 (2/1)　陳坤源 (2/1)　黃戀淑 (2/1)　王銘祥 (2/1)　陳玟伶 (2/1)	
	林文雄 (2/1)　蘇美華 (2/1)　陳軍翰 (2/1)　陳燕蘭 (2/1)　廖碧霞 (2/1)　林亞築 (2/1)　賴漢聲 (2/1)　鄧慈慧 (2/1)　吳劍進 (2/1)	
	高秋金 (2/1)　陳品蓁 (2/18)　陳幸足 (2/18)　李牽治 (2/1)　金湘齡 黃仲生 (2/1)　黃松柏 (2/1)　鄒文妍 (2/1)　何雪珍 (2/1)	
	謝有貴 (2/1)　葉威廷 (2/1)　蘇銘加 (2/1)　游福英 (2/18)　陳章輝 (2/18)　陳君肇 (2/18)　郎亞玲 (2/18)　林佑寯 (2/18)　黃雅祺 (2/18)	
	黃士權 (2/16)　黃宏達 (2/18)　鄭莉芸 (2/18)　盧奕辰 (2/18)　莊佳穎 (2/18)　洪正昌 (2/18)　蔡馨儀 (2/18)　陳勁宇 (2/18)　陳博元 (2/18)	
	陳諺 (2/18)　林睿勝 (2/18)　康錦綉 (2/18)　黎秀妍 (2/18)　賴玉婷 (2/18)　楊銘昭 (2/18)　李品琪 (2/18)　湯儒彥 (2/18)　潘國柱 (2/18)	
	周宥慧 (2/18)　鄭又祥 (2/18)　黃國慶 (2/18)　鄧皚蓮 (2/1)　陳宥伊 (2/18)　林莉雯 (2/18)　黃宥均 (2/18)　王靜慧 (2/11)　鄧東杰 (2/8)	
	張淑惠 (2/2)　陳秉沅 (2/2)　陳聖文 (2/2)　紀美蹴 (2/2)　林于恭 林于絹 林于敬 (2/2)　楊錦喜 (2/2)　高庚鑽 徐怡玲 (2/2)	
	愛心人士 (2/2)　張熒珊 (2/2)　張永萱 (2/2)　劉勳國 (2/2)　陳宥帆 (2/2)　紀翠華 (2/2)　林秀絹 (2/2)　紀妊欣 (2/2)　林秀燕 (2/2)	
	陳妍廷 (2/2)　紀耀宗 (2/2)　王清棋 (2/2)　李林芳枝 (2/2)　馬東廷 (2/2)　于宗申 (2/3)　于宗弘 (2/3)　于建培 (2/3)　巫穎翰 (2/2)	
	林冠亨 (2/2)　莊孟育 (2/2)　林彩翎 (2/2)　陳素華 (2/3)　張木發 (2/3)　張耿彰 (2/3)　林素蘭 (2/3)　鍾治蘇 (2/3)　謝佩娟 (2/3)	
	張明蒼 (2/3)　陳唐 (2/3)　施阿淑 (2/3)　胡素貞 (2/3)　楊益瑞 (2/3)　蔡麗蘭 (2/3)　李文華 (2/3)　黃汶霞 (2/22)　王咏雪 (2/22)	
	李美苓 (2/3)　梁容禎 (2/3)　蔡昇勳 (2/22)　邱宗瑋 (2/22)　曾月如 (2/20)　趙素娟 (2/20)　翁禎言 (2/20)　張陳美雪 (2/3)　莊仁政 (2/20)	
	莊文忠 (2/20)　黃建鈞 (2/20)　許瑞文 (2/3)　林春燕 (2/20)　陳宛妤 (2/20)　陳金精 蕭國賀 蕭宏宇 蕭加珈 蕭瑩瑩 許倍瑜 蕭愷樂 蕭可 (2/3)	
	張寶珠 (2/20)　邱理甄 (2/20)　莊惠雯 (2/20)　林盈嫩 (2/20)　林毅誠 (2/20)　蕭潤祺 (2/20)　黃妍心 (2/20)　洪祖哓 (2/20)　李佩珊 (2/20)	
	施金賢 (2/20)　顏朝發 (2/4)　劉汝南 (2/4)　翁慧鈐 (2/20)　林麗芬 (2/20)　楊清源 (2/20)　楊堇華 (2/20)　洪嘉苡 (2/20)　錢彥蓁 (2/20)	
	林旂賢 (2/20)　郭沐桓 (2/20)　李欣怡 (2/20)　李皓鈞 (2/20)　廖紫婷 (2/20)　梁彩燕 (2/20)　戴淑惠 (2/20)　徐毅宸 (2/22)　陳秋香 (2/22)	
	張君亦 (2/22)　呂欣積 (2/4)　周茂彬 (2/4)　周沛涵 (2/4)　為孩子們加油 (2/20)　楊友香 (2/22)　林銘宏 (2/22)　陳祐祥 (2/22)	
	張志安 黃意惠 張郁慈 張筠汝 張佑民 (2/22)　呂美誼 (2/4)　呂昀容 (2/4)　沈莉媛 (2/4)　黃芯珮 黃芯薇 (2/4)　黃麗蕙 (2/4)	
	柯帛辰 (2/4)　林孟珍 莊嫚雯 莊靖雯 莊新昌 (2/4)　游銘棟 (2/4)　張庭宇 (2/4)　陳素梅 (2/4)　張維蓁 (2/22)　林郭月 (2/22)	
	陳羅彩雲 陳靜文 陳炊明 陳逸樺 陳星儀 (2/4)　楊蕎伊 (2/22)　楊淑安 (2/22)　周宗頡 (2/22)　方華生 (2/22)　李宥蓁 (2/22)　張晃阜 (2/22)	
	王彥博 (2/22)　蔡雅琳 (2/22)　王玥媛 (2/22)　劉孟杰 (2/22)　何佳怡 (2/22)　曾聖媛 (2/22)　謝麗娟 (2/23)　陳淑櫻 (2/4)　呂典樺 (2/4)	
	陳嬿茹 (2/4)　詹德界 張玉紗 詹國瑞 詹士慶 詹文婷 (2/4)　卓哲安 (2/4)　張德渝 (2/4)　林峻寬 (2/4)　魏秀賢 (2/4)　張庭瑋 (2/4)	
	王慶財 (2/4)　陸萱 (2/4)　劉玉珊 (2/4)　林依霞 (2/4)　詹前煌 (2/4)　蕭雪如 (2/5)　蔡孟蓉 (2/5)　蔡英玟 (2/5)　陳俊宇 (2/5)	
	吳芳順 林凌閩 林宛蓁 吳紀潔 吳宥燊 吳妍霖 張維玲 吳蕓 (2/5) 江美春 (2/5)　詹達明 (2/24)　葉建邦 (2/24)　莊育聖 (2/24)　陳祈勳 (2/24)	
	陳金英 (2/24)　魏宗崙 (2/24)　吳美金 (2/24)　宋浩淵 (2/24)　張春蘭 (2/24)　張柏松 (2/24)　蔡蕙如 (2/24)　涂莉婷 (2/5)　劉瑞杰 (2/5)	
	蔡文龍 (2/5)　梁靜安 (2/24)　梁乃文 (2/24)　施欽閔 (2/24)　陳帟綸 (2/24)　孫品蓁 (2/5)　蔡明翰 (2/5)　劉威廷 (2/5)　劉建文 (2/5)	
	陳澎璇 (2/24)　陳志宏 (2/24)　林彥辰 (2/24)　陳信威 (2/24)　陳楀潼 (2/24)　巫宥慈 (2/24)　高群報關有限公司 (2/24)　黃秉豐 (2/5)	
	昱銓醫療器材有限公司 (2/5)　馮忻蕾 (2/5)　張倫戩 (2/24)　吳建彤 (2/24)　高苡琁 (2/24)　吳芊妤 (2/24)　王永哉 (2/24)　林妍姿 (2/24)	

捐款金額	捐款人	捐款日期：2021/02/01-2021/02/28
	張新龍 (2/24) 鄒秋錦 (2/24) 莊凱茵 (2/24) 陳健宇 (2/24) 黃馨諄 (2/24) 陳和慶 (2/24) 林怡欣 (2/24) 王麒祐 (2/24) 李芝芸 (2/24)	
	陳瀚元 (2/24) 林陳美惠 (2/24) 王淑惠 (2/24) 林劉來葉 (2/24) 邱文沖 (2/24) 曾旭平 (2/24) 曾千芬 (2/24) 游煥霓 (2/24) 黃哲錦 (2/24)	
	范姜又荷 (2/24) 蔡玲娟 (2/24) 蔡立言 (2/24) 林筱臻 (2/24) 古恬禎 (2/24) 許智涵 (2/24) 蔣振華 (2/24) 麥凱傑 (2/24) 莊惠如 (2/24)	
	劉倫欣 (2/24) 洪素珠 (2/24) 陳品靜 (2/24) 張雅鳳 (2/24) 朱瑞月 (2/24) 高淵清 (2/24) 陳冠宇 (2/5) 郭宜柔 郭奕翔 (2/5)	
	陳德維 (全家)(2/5) 王文卿 (2/5) 林書億 (2/5) 黃廷緯 (2/5) 孫品蓁 (2/5) 洪慧敏 (2/5) 高樹山 (2/5) 范姜親美 (2/5)	
	洪榆晴 (2/5) 郭世崇 (2/5) 李燒瑛 (2/26) 倪睿妤 (2/8) 孫晨沂 (2/26) 顧英珍 (2/6) 林祐民 (2/6) 劉安莉 (2/6) 周佾廷 (2/6)	
	賴奕彰 (2/6) 陳巧翎 (2/6) 陳淑香 (2/26) 林雅敏 蔡典元 蔡克培 蔡克梵 (2/26) 邵仲平 (2/6) 邵麒維 (2/6) 邵芝穎 (2/6)	
	陳碧霞 (2/6) 王妙真 (2/26) 李依潔 (2/26) 王智勇 王柏翔 (2/26) 劉國偉 (2/26) 賴采俞 (2/26) 朱杏花 (2/26) 魏玉宏 (2/26)	
	徐筱涵 (2/26) 林巧敏 (2/26) 黃琮勝 (2/26) 張琇涵 (2/26) 楊淮 (2/26) 劉志雄 (2/26) 曾傳明 (2/8) 葉人豪 (2/8) 黃俊穎 (2/8)	
	張麗美 (2/26) 周碧霞 (2/26) 柯瑋宸 (2/26) 陳爾杰 (2/26) 許堡鈞 (2/26) 朱樹 (2/8) 穆昶誠 (2/8) 倪崧恩 (2/8) 林啟祥 (2/26)	
	詹景惠 (2/26) 林靜怡 (2/26) 黃靖恩 (2/26) 葉人瑋 (2/8) 關中穎 (2/8) 楊志仁 (2/26) 無名氏 (2/26) 鄭朱惠文 (2/26) 顏秀蓉 (2/26)	
	許文怡 (2/26) 張黛珊 (2/26) 趙永崴 (2/26) 林錦慧 (2/26) 吳泓治 (2/26) 葉姿君 (2/26) 吳侑樺 (2/26) 吳文平 (2/26) 梅元光 (2/26)	
	郭以婷 (2/26) 陳怡嘉 (2/26) 邱榮澄 (2/26) 林玉幼 (2/26) 李書丞 (2/26) 黃建政 (2/26) 陳琡云 (2/26) 呂詩婷 (2/26) 郭秋美 (2/26)	
	廖昱叡 (2/26) 趙怡如 (2/26) 黃韋碩 (2/8) 吳宗翰 (2/8) 沈文堅 (2/8) 楊凱閔 (2/8) 莊智雅 (2/8) 陳帶娣 (2/8) 無名氏 (2/8)	
	劉子豪 (2/8) 劉俊民 (2/8) 張明忠 (2/8) 鄭欽文 (2/8) 鄭朝文 (2/8) 徐雅莉 (2/8) 卓瓊慧 (2/8) 高琦姝 (2/8) 薛富騰 (2/8)	
	曾英彥 林玫英 曾仁志 曾紹哲 曾韋皓 (2/8) 陳俊廷 (2/8) 劉宜政 (2/8) 黃嘉國全家 (2/8) 林麗珠 (2/8) 林説花 (2/8)	
	陳一銘 (2/8) 翁寶香 (2/8) 周永清 (2/8) 林淑惠 (2/8) 莊順程 (2/8) 莊瑞賓 (2/8) 宋明棟 (2/8) 葉昱婷 (2/8) 鄭侑隴 (2/8)	
	賴奕廷 (2/8) 林以堅 (2/8) 蕭柏凱 (2/8) 吳華宗 (2/8) 無名氏 (2/26) 趙彤筠 (2/9) 李維甯 (2/9) 徐翊硯 (2/9) 李宜蓉 (2/9)	
	趙貫廷 (2/9) 趙霄昂 (2/9) 蔡宗憲 (2/9) 邱于庭 (2/9) 徐邵軒 (2/9) 王偉禎 (2/9) 善心人士 (2/9) 李方喆 (2/9) 莊浩峰 (2/9)	
	鍾勳財 (2/17) 鍾昀彤 (2/17) 鍾沁栩 (2/17) 陳宏佾 (2/9) 周育如 (2/9) 蔡宜蓁 (2/9) 黃伯鈞 (2/9) 李蓁宜 (2/9) 譚靜宜 (2/17)	
	李炎蒼 李金駮 劉磷芳 李宜蓓 李宜霖 許嘉鈴 (2/9) 鄭碧娥 (2/9) 蔡宜霓 (2/9) 蔡尚恩 (2/9) 林一郎 (2/9) 宋睿祺 (2/9)	
	施瑞展 (2/9) 盧致佑 (2/9) 張進益 (2/17) 柯芊妤 (2/17) 王芝云 (2/17) 甘玉妃 (2/17) 張詠棠 (2/17) 沈子合 (2/17) 沈柏均 (2/17)	
	胡文婷 (2/17) 林芳瑜 (2/17) 黃炳秀 (2/18) 黃靜雯 (2/18) 郭素貞 (2/18) 鮑麗英 (2/18) 張簡利婷 (2/18) 無名氏 (2/17) 楊燁 (2/18)	
	劉秋莉 (2/18) 趙名慧 (2/18) 任君勝企業有限公司 (2/18) 許哲愷 (2/17) 王奕文 (2/17) 林哲綸 (2/17) 黃正安 (2/18) 王懷慶 (2/18)	
	陳亭穎 (2/18) 藍心辰 (2/18) 陳珮瑜 (2/18) 呂欣 呂佳 (2/19) 陳美玉 (2/18) 楊雅萍 (2/19) 陳通城 楊雪鍾 (2/19)	
	陳陽隆 陳柏瑋 (2/19) OKGO 捐款 (2/7) 蕭靖洋 (2/19) 許偉儀 (2/19) 白靜麗 (2/19) 善心人士 (2/25) 雷玉芳 (2/26)	
	許堯卿 (2/20) 陳一仁 (2/20) 林欽泉 (2/20) 古淑貞 (2/20) 張衍智合家 (2/20) 林楹伃 (2/20) 游興隆 (2/22) 游雅芳 (2/22)	
	俞仁權 (2/22) 楊和基 (2/22) 楊子乂 (2/22) 洪德美 (2/22) 楊皓伃 (2/28) 唐婉欣 (2/28) 王錦蓮 (2/27) 蔡友為 (2/27) 張廷瑜 (2/28)	
	ibon 捐款善心人士 (2/28) ibon 捐款善心人士 (2/28) 游博丞 (2/22) 林氏金同派系 (2/25) 李書緹 (2/25) 楊慧怡 (2/25)	
	何國光 (2/28) lai(2/27) 廖文志 (2/27) ibon 捐款善心人士 (2/27) 羅伊筠 (2/27) jamestsai(2/26) 王瑋賓 (2/26) 吳家興 (2/26)	
	陳瑋曄 (2/26) ibon 捐款善心人士 (2/26) 廖蕾 (2/26) 彭湘寧 (2/25) 李昀展 (2/25) 蕭舒憶 (2/25) 吳俊輝 (2/24) 謝仲凱 (2/24)	
	黃郁文 (2/24) ibon 捐款善心人士 (2/23) ibon 捐款善心人士 (2/23) 蔡茂德 (2/22) 溫憲堂 (2/22) 孫維均 (2/22) 廖家妙 (2/23)	
	陳昶均 (2/22) 吳少斌 (2/22) ibon 捐款善心人士 (2/22) 陳宥燊 (2/20) 林益戎 (2/20) 李采穎 (2/20) ibon 捐款善心人士 (2/20)	
	wu(2/20) hoho(2/19) 葉正圭 (2/19) 蘇柏存 (2/19) 王姝勻 (2/19) 林韋薇 (2/19) ibon 捐款善心人士 (2/19) 林于婷 (2/18)	
	王智瓘 (2/18) 許晉滄 (2/18) 陳冠志 (2/18) 我的寶貝 (2/17) 王梓叡 (2/17) 陳威仲 (2/17) 林智盛 (2/17) 何思雨 范議云 (2/17)	
	ibon 捐款善心人士 (2/17) 簡淑薇 (2/17) ibon 捐款善心人士 (2/17) 黃許梅 (2/16) 1(2/16) 張宜綸 (2/16) monica lee(2/16)	
	何亦 (2/16) 陳睿彰 (2/15) 吳宜臻 (2/15) ibon 捐款善心人士 (2/15) 李孟潔 (2/15) 許雅瀅 (2/14) 黃薇錞 (2/14) 吳衍慶 (2/14)	
	高羽麗 (2/14) 葉吉偵 (2/14) 張于祠 (2/13) 葉倩廷 (2/13) 林柏宇 (2/13) 林建華 (2/13) 許湘淇 (2/13) 陳香霖 (2/12) 林昀彰 (2/12)	
	ibon 捐款善心人士 (2/12) 蔡景承 (2/12) 陳依慈 (2/12) ibon 捐款善心人士 (2/12) 許嚴夫 (2/12) 黃鼎瑜 (2/12) 陳淑美 (2/11)	
	王寀瑄 (2/11) ibon 捐款善心人士 (2/11) 曾千羿 (2/11) ibon 捐款善心人士 (2/10) 無 (2/10) 林鈺雯 (2/10) 林侑稼 (2/10)	
	ibon 捐款善心人士 (2/10) 陳添盛 (2/10) 蘇瑩菁 (2/10) 翁緯達 (2/10) 范可芯 (2/10) 葉依雯 (2/10) 李桂儀 (2/9) ccy(2/9)	
	文嫣 (2/9) 賴昭宇 (2/9) chen(2/9) 張再緣 (2/9) 陳啟倫 (2/9) 曾佳瑩 (2/9) 簡翊勝 (2/8) ibon 捐款善心人士 (2/9)	
	ibon 捐款善心人士 (2/8) 潘偉杰 (2/8) 陳建成 (2/8) 周思郡 (2/7) 沈周賢 (2/7) 謝雨慈 (2/7) 黃閔潔 (2/7) 陳佑宗 (2/7)	
	陳豐釧 (2/7) 張勝崴 (2/7) 孫采伶 (2/6) ibon 捐款善心人士 (2/6) 黃永維 (2/6) 黃梓瑋 (2/5) 施政維 (2/5) 王筱涵 (2/5)	
	德貞 (2/4) 朱秀絹 (2/4) 徐維良 (2/4) wu(2/4) 范家榆 (2/3) 蘇傳富 (2/3) 葉芷妍 (2/3) 吳欣庭 (2/3) 林俊儒 (2/3)	
	ibon 捐款善心人士 (2/3) 許湘翎 (2/3) 許顥嚴 (2/3) 光成工程行 (2/3) 王圻銘 (2/3) 廖云蓋 (2/3) 黃珮鈴 (2/3)	
	黃彼得 (2/2) 李寶精 (2/2) chen(2/2) ibon 捐款善心人士 (2/2) 翁緯達 (2/2) 范可芯 (2/2) 林家維 (2/2) 柯期方 (2/1)	
	李郁芯 (2/1) 詹富傑 (2/1) 蔡好菜 (2/1) 廖嘉緯 (2/1) 游竣逵 (2/22) 張庭嘉 (2/22) 王映方 (2/23) 黃悅美 (2/23) 許珮綺 (2/23)	
	李仙台 (2/23) 林思純 (2/23) 林彩霞 (2/23) 劉育珍 (2/22) 蔡櫻桃 (2/22) 林淑紅 (2/22) 曾玥熙 (2/26) 林美真 (2/26) 張琪琳 (2/25)	
	鄭惠美 (2/25) 林建宏 (2/25) 張依蓮 (2/22) 楊益銓 (2/23) 李玟泉 (2/24) 黃姵禎 (2/24) 王郁琇 (2/24) 田家偉曾郁家田瑋勝 (2/24)	
	陳彥志 (2/24) 董昆岳 (2/24) 溫婕希 (2/24) 陳怡穎 (2/23) 黃雪莉 (2/23) 沈佑霖 (2/22) 3A 全體學生 (2/22) 廖于慧 (2/22)	
	蘇雋富 (2/21) 廖萱蓁 (2/21) 陳昱玄 (2/21) 張瀞云 (2/21) 王榮暖 (2/21) 劉于瑄 (2/21) 李亮言 (2/21) 趙啟宏 (2/20) 亓承文 (2/20)	
	吳沂珊 (2/20) 翁千惠 (2/18) 楊茜羽 (2/18) 黃席珍 (2/18) 顏伃婕 (2/17) 余政儒 (2/17) 曾惟琳 (2/17) 江毓翎 (2/17) 黃順風 (2/16)	
	賴郁璇 (2/16) 林岳宏 (2/16) 彭婉婷 (2/15) 郭全興 (2/15) 李香慧 (2/15) 梁老師文理補習班 (2/15) 劉文欽 (2/15) 簡清麗 (2/15)	
	林國鈦 (2/13) 高銘成賴玉婷賴戶戶 (2/13) 郭萬家 (2/13) 鍾畇家 (2/13) 翁佳鈴 (2/12) 陳品匡 (2/12) 周茗菲 (2/12) 許永明 (2/12)	
	林晏秀 (2/12) 潘楷衡 (2/12) 曾雅琳 (2/12) 黃宥豪 (2/12) 許挺威 (2/12) 邱麗 (2/11) 許竣維 (2/11) 張鈺欣 (2/11) 張榮瀅 (2/11)	
	洪韻婷 (2/11) 余克強 (2/11) 梁惠萱 (2/11) 蔡喬甯 (2/11) 廖志平 (2/11) 陳靜慈 (2/11) 賴柏諺 (2/10) 黃于珊 (2/10) 張秀美 (2/10)	
	唐玉龍 (2/10) 王榕聲 (2/10) 徐嘉敏 (2/10) 鴒鴛 (2/10) 吳雅鈴 (2/10) 丁一新 (2/9) 劉林添 (2/9) 洪銘利 (2/9) 陳聖文 (2/9)	
	邱翊禎 (2/9) 丁明豐 (2/9) 羅唯芯 (2/9) 劉姿榛 (2/9) 許忠賢 (2/9) 蔡幸倫 (2/8) 陳孝安 (2/8) 毛心慈 (2/7) 羅珮瑄 (2/7)	
	洪乙榛 (2/7) 潘煌文 (2/6) 郭泰鴻 (2/6) 高菁穗 (2/6) 林栴總 (2/6) 巫承達 (2/5) 姜凱勛 (2/5) 林鳳美 (2/5) 陳晉緯 (2/4)	
	張永照 (2/4) 張忠義 (2/3) 姚辰佩 (2/3) 陳正維 (2/3) 鍾為鴻 (2/3) 陳鳳玉 (2/3) 何曉惠 (2/2) 林建輝 (2/2) 王俊翔 (2/2)	
	楊子弦 (2/2) 蔡宛娟 (2/1) 陳欣敏 (2/1) 鄭逸倫 (2/1) 陳楊月娥 (2/1) 許素香 (2/22) 游亞詩 (2/22) 游凌軒 (2/22) 陳昭宜 (2/22)	
	張耿豪 (2/22) 政昌汽修廠 葉奕甫 (2/22) 溫承勳 (2/22) 孫浿瑄 (2/22) 蕭岳聰 (2/22) 許博森 (2/23) 邵為屏 (2/23) 楊順賀 (2/23)	
	高聖雯 (2/23) 吳冠姐 (2/23) 陳冠宇 (2/23) 李佳錡 (2/23) 王思云 (2/23) 張軒誠 (2/23) 黃素津 (2/23) 黃順章 (2/23) 梁智傑 (2/23)	
	陳春津 陳盈君 陳宏傑 陳維婷 (2/23) 高慧君 (2/24) 嚴美華 (2/24) 李奕其 (2/24) 林素美 (2/24) 楊黃峰椿 (2/24) 林郭阿雲 (2/24)	
	楊謹華 (2/24) 陳靖翔 (2/24) 朱虔儀 (2/24) 陳天祐 (2/24) 潘宗呈 (2/24) 劉映岑 (2/24) 郎慧玲 吳宜宣 (2/24) 周金德 (2/25)	

捐款金額	捐款人	捐款日期：2021/02/01-2021/02/28
	劉蕙美 (2/25) 林孟嫻 (2/24) 楊雅清 (2/25) 侯宗熙 (2/25) 周昆宜 (2/25) 蔡逸靜 (2/25) 陳長昇 (2/25) 郭羽庭 (2/24) 王力弘 (2/24)	
	劉映廷 (2/24) 簡楷哲 簡楷倫 簡廷穎 簡茂松 翁淑惠 (2/25) 黃可翔 (2/25) 莊淑芬 (2/25) 林富榮 李玉槅 (2/25) 郭石坤 (2/26)	
	陳桂子 (2/25) 黃惠美 (2/25) 邱菊貞 (2/26) 郭秀梅 (2/26) 黃小娟 (2/26) 陳峻宇 (2/25) 吳明節 (2/26) 郭輝陽 (2/26) 于乃亨 (2/26)	
	余毓敏 (2/26) 詹德界 張玉紗 詹國瑞 詹士慶 詹文婷 (2/26) 楊瓊雅 (2/26) 郭世崇 (2/26) 陳立翰 (2/26) 張家華 (2/26) 無名氏 (2/26)	
	陳慈徽 (2/26) 陳佳雯 (2/26) 蕭鎮豪 (2/26) 林文雄 (2/26) 陳坤源 (2/26) 張凱翔 (2/26) 陳玉棠 (2/26)	
499	陳翰廷 (2/2) 陳威光 (2/17)	
490	F15B-CMP2(2/9)	
450	張愛晶 (2/18)	
419	董育文 (2/17)	
416	高宥榮 (2/18)	
400	陳哲憲 (2/2) 許敬忠 (2/2) 黃麗燕 (2/2) 劉振貴 孫月桃 劉家穎 劉睿豐 (2/2) 王瑜 (2/17) 陳彥伶 (2/17) 陳明宗 (2/1)	
	楊世民 楊承翰 楊采于 鄭夙玲 (2/8) 無名氏 (共用)(2/17) 沈盈吉 (2/2) 黃凱靖 黃凱羚 (2/2) 黃美綾 (2/2)	
	鄧學梅 林瑄珮 周塏庭 周麟瑋 (2/2) 芮常順 芮孟鎂 (2/2) 戴智子 林瑞哲 (2/3) 唐文斌 (2/4) 周玉雲 (2/4)	
	黃俊盛 (2/24) 潘樹凰 (2/8) 蔡伯鴻 蔡伯隴 (2/9) 翁玉靜 (2/18) 劉龍珠 (2/18) 翁進添 (2/18) 翁玉樺 (2/18) 紀美香 (2/19)	
	OKGO 捐款 (2/25) OKGO 捐款 (2/27) 陳俞禎 (2/19) 陳瑞宗 (2/20) 馮仲祺 (2/27) 給陳姿帆供養的山精 (2/26)	
	黃馨誼 (2/23) yjl(2/18) 李孟珊 (2/16) 郭珮甄 (2/13) 廖晉翊 (2/11) 謝孟昌 (2/11) ibon 捐款善心人士 (2/6) 王瑋鴻 (2/6)	
	ibon 捐款善心人士 (2/6) 陳凌智 (2/5) 黃凱靖 黃凱羚 (2/23) 陳駿琪 (2/23) 莊曜宇 (2/23) 李韋志 (2/21) 林孝浩 (2/17)	
	謝中奇 (2/12) 陳柏均周 廷陳宥心陳薇安 (2/5) 諶郁文 (2/3) 鐘玉娟 (2/22)	
360	陳秀琳 (2/18) ibon 捐款善心人士 (2/22)	
350	楊美蓁 (2/2) 陳俞瑾 (2/8) 陳玨瑞 (2/8) 陳奕霏 (2/8) 溫惠燕 (2/8) 陳玠維 (2/28) 侯敏慧 (2/15)	
333	黃萬益 黃富翔 黃禾崴 楊瓊琳 黃禾媗 陳婉貞 (2/24) 吳詩芸 (2/27)	
315	善心人士 (2/13) 游秋敏 (2/2) 陸軍專科學校 萊爾富 (2/26)	
300	蕭羽珊 蕭偉倫 (2/1) 王端勇 (2/2) 蔡睿璟 (2/2) 謝育臻 (2/2) 陳又菱 (2/2) 陳姿文 (2/2) 陳沛歆 (2/2) 陳偉俊 (2/2)	
	孫旻穗 (2/2) 葉子嘉 (2/2) 葉俊廷 (2/2) 章玲琪 (2/2) 吳品樺 (2/2) 高毓婷 (2/2) 陳國課 (2/2) 胡嘉俊 (2/2) 安後得 (2/2)	
	趙俞芳 (2/2) 郭金玉 (2/2) 謝昀橙 (2/2) 謝禾軒 (2/2) 施宥歆 (2/2) 梁聖亞 (2/8) 古文進 (2/8) 王重明 (2/8) 鍾家貽 (2/8)	
	廖惠萱 (2/8) 黃怡庭 (2/8) 曾文佐 (2/8) 陳世欽 (2/8) 溫誌群 (2/8) 溫灝騰 (2/8) 張可妍 (2/8) 詹鳳美 (2/8) 白佩玉 (2/8)	
	吳華銳 (2/8) 賴建行 (2/8) 陳嘉妮 (2/8) 王婷柔 (2/8) 鄭琇霞 (2/8) 呂奇恩 (2/17) 每月兒癌捐款 (2/8) 李嘉娜 (2/17)	
	菰玉雲 (2/17) 無名氏 (2/17) 無名氏 (2/17) 吳盈蓁 (2/16) 方子瑜 (2/17) 方馨榆 (2/17) 蘭心巧 (2/12) 方龍偉 (2/17) 郭又菁 (2/17)	
	許皎慧 (2/17) 賴羿錦 (2/17) 何恩 (2/17) 何戎 (2/17) 黃鈺惠 (2/17) 魏崧宏 (2/17) 魏沛汝 (2/17) 蔡丞勛 (2/17) 邱惠悠 (2/11)	
	王魯發 洪妙玲 王佳心 (2/18) 陳彥均 (2/18) 范煜明 (2/18) 黃羿惠 (2/18) 林珈妙 (2/18) 姜麗幸 (2/18) 徐婕麗 (2/18) 徐子晴 (2/18)	
	楊承翰 (2/1) 徐丞皜 (2/18) 林素美 (2/1) 張子宸 (2/1) 倪惠軒 (2/1) 倪慶標闔家 (2/1) 陳聖鑫 (2/1) 陳源榮 (2/1)	
	王春桃 (2/18) 陳慧美 (2/18) 毛嘉慶 (2/1) 張嘉文 (2/18) 葉舒妘 (2/18) 張弘毅 (2/18) 吳翊寧 (2/18) 周定澤 (2/18) 余昌勳 (2/18)	
	饒峻瑋 (2/18) 葉恩愷 (2/18) 黃世昌 (2/18) 林于靖 (2/18) 吳基全 (2/18) 林謙佑 (2/18) 李素秋 (2/18) 李緯吟 (2/18) 陳萬益 (2/1)	
	袁三梅 (2/1) 林宥竹 (2/8) 侯秉科 (2/2) 林彥廷 (2/2) 覃嘉翠 (2/2) 顏富美 (2/2) 張騰元 (2/2) 曾慧愉 (2/2) 鄭芩如 (2/21)	
	林泓志 陳宛玲 林晨宇 (2/2) 林重佑 (2/2) 簡文壯 (2/3) 李知穎 (2/3) 陳鋒蒔 (2/3) 張慈鈴 蔡沛蓁 蔡慶瑞 (2/3) 林鈺庭 (2/3)	
	林志南 (2/22) 楊碧珠 (2/3) 陳輝 (2/3) 簡石庚 (2/20) 馬星妤 (2/20) 林淑華 (2/20) 張慈鈴 蔡沛蓁 蔡慶瑞 (2/3) 江宓怡 (2/3)	
	鄭亦曾 (2/3) 呂坤城 呂佩玲 楊瑤玲 (2/3) 蕭仲庭 (2/20) 蕭仲庭 (2/20) 柯文朱 (2/20) 蕭靖澂 (2/20) 馮惠娩 (2/20) 馬萬青 (2/20)	
	顏秀芬 (2/20) 張小芬 (2/20) 陳柏蓉 (2/20) 楊祺生 (2/20) 楊采婕 (2/20) 楊莞筠 (2/20) 許家逢 (2/20) 許詠程 (2/20) 曾玉雯 (2/20)	
	楊舒媛 (2/22) 程怡華 (2/22) 黃惠嬌 (2/4) 何彥勳 (2/4) 徐振唐 (2/22) 徐崇凱 (2/22) 周忠富 (2/22) 周椿騰 (2/22) 陳盈朱 (2/22)	
	陳慧頤 (2/22) 邱美雪 (2/22) 謝丞皓 (2/22) 林燦宇 (2/22) 吳麗芬 (2/23) 鄭宇晴 (2/4) 蕭信良 (2/4) 蔡家地基主 (2/4)	
	林添盛 李寶雪 (2/4) 溫俊賢 (2/4) 羅紋慈 (2/4) 吳亮吟 (2/24) 卓金星 (2/24) 潘瑩憶 (2/24) 楊濬茹 (2/24) 鄭玉琦 (2/24)	
	蔡曉涵 (2/24) 林順 (2/24) 陳泓甫 (2/24) 駱秉序 (2/24) 高睿晨 (2/24) 歐陽雅玲 (2/24) 陳良演 (2/24) 李先居 (2/24) 謝金菊 (2/24)	
	陳立群 郭幸如 陳紫瑜 (2/24) 黃奕勤 (2/24) 陳怡臻 (2/24) 黃品頤 (2/24) 黃品恩 (2/24) 陳晉榮 (2/24) 善心人士 (2/24) 尤雅玲 (2/24)	
	李怡婷 (2/24) 王裕超 (2/24) 李立帆 (2/24) 鄭惟庭 (2/24) 湯和喜 (2/24) 劉莉莉 (2/24) 郭奕瓊 宋沛帆 (2/24) 楊信桂 (2/24)	
	施淑芬 (2/24) 黃苡甄 (2/24) 沈啟文 (2/5) 胡文偉 (2/5) 林淑美 (2/5) 吳宗威 (2/5) 張家華 張家甄 張家郡 (2/5) 陳映珍 (2/6)	
	林蘇秋芝 (2/6) 林柏清 (2/6) 高淑娟 (2/26) 何遂裕 (2/26) 許明傑 (2/6) 許哲誌 (2/6) 許勝璋 (2/6) 許汎傑 (2/6) 張喬茵 (2/26)	
	嚴智馨 (2/26) 黃健銘 (2/26) 程怡婷 (2/26) 余秉芮 (2/26) 崔立潔 (2/26) 簡麗鳳 (2/26) 蔡孟娟 (2/26) 黃淑鈴 (2/26) 吳淑芬 (2/26)	
	吳志隆 (2/26) 顏文忠 (2/26) 鄭淇庭 (2/26) 賴怡蓉 (2/26) 陳萱倚 (2/26) 陳莉穎 (2/26) 吳信樟 (2/26) 陳柏融 (2/26) 高宜姍 (2/26)	
	吳政翰 (2/26) 劉美嬌 (2/26) 曾碧姿 (2/26) 曹國榮 (2/26) 黃珮雯 (2/26) 翁書傑 (2/26) 郭江月娥 (2/26) 林冠廷 (2/8) 林禹蓁 (2/8)	
	閻秋燕 (2/8) 吳永舒 (2/8) 鄭乃瑜 (2/8) 翁霈蓉 (2/8) 翁霈蓉 (2/8) 翁霈琪 (2/8) 沈秀連 (2/8) 俞雲 (2/8) 陳禹潔 (2/8) 杜文霞 (2/8)	
	林則宇 (2/8) 林佳緯 (2/8) 翁瑋婷 (2/8) 趙順強 (2/9) 張宏裕 (2/9) 李玉如 (2/9) 洪黃梅 馬嘉駿 馬敬婷 馬暐傑 (2/9)	
	林宗漢 (2/9) 洪保羅 (2/9) 彭光華 (2/9) 許鴻斌 詹佳慧 許人尹 (2/9) 劉志蓬 (2/17) 劉芸蓁 (2/17) 徐麗子 (2/17) 陳顗腰 (2/17)	
	陳保林 (2/17) 翁文陽 (2/9) 謝晨勻 (2/17) 劉彥彤 (2/17) 謝采晴 (2/17) 郭廷正 (2/18) 李昭儀 (2/18) 宋肇文 宋肇恩 (2/18)	
	黃俊銘 (2/18) 蕭長沛 (2/18) 陳惠真 邱冠芳 邱姝軒 (2/18) OKGO 捐款 (2/2) 劉文欽 (2/15) 王寶英 (2/19) 吳沛璇 (2/19) 陳睿達 (2/19)	
	鄒旻珊 (2/20) 黃燕源 黃顗達 黃勝玉 (2/20) 周毓滿 (2/20) 周欣怡 吳佩芬 (2/20) 陳雅萍 (2/20) 善心人士 (2/25) 鍾秋美 (2/22)	
	李沅展 (2/28) 張綺芳 (2/27) 鄭吉男 (2/27) 郭承豪 (2/25) 陳秀花 (2/28) 林秦民 (2/27) 陳凱傑 (2/27) 林家倩 (2/26) 黃煒倫 (2/26)	
	洪士凱 (2/25) 陳明位 (2/25) ibon 捐款善心人士 (2/25) 曾子瑄 (2/24) 范亦青 (2/24) 羅紫婕 (2/24) 陳振鴻 (2/24) 徐永溱 (2/22)	
	ibon 捐款善心人士 (2/22) ibon 捐款善心人士 (2/22) ibon 捐款善心人士 (2/22) ibon 捐款善心人士 (2/21) 楊勝豐 (2/21)	
	康昱文 (2/21) 符博荏 (2/20) 林小姐 (2/19) 林雨馨 (2/19) 陳孟楨 (2/19) 林雅玫 (2/19) 楊淑靜 (2/19) ibon 捐款善心人士 (2/18)	
	陳怡誠 (2/18) 南平媽媽 (2/18) ibon 捐款善心人士 (2/18) ibon 捐款善心人士 (2/18) 江美穎 (2/18) ibon 捐款善心人士 (2/18)	
	李士杰 (2/17) 陳怡君 (2/17) 王嬿粧 (2/17) 楊琇媛 (2/17) 王成蓉 (2/16) ibon 捐款善心人士 (2/17) ibon 捐款善心人士 (2/16)	
	1(2/16) 邱敏惠 (2/15) 葉金鈴 (2/15) 林彥谷 (2/15) 林珮琦 (2/13) 林靜華 (2/11) 謝孟昌 (2/10) ibon 捐款善心人士 (2/10)	
	詹媮晴 (2/9) ibon 捐款善心人士 (2/9) ibon 捐款善心人士 (2/9) 吳佳勳 (2/9) 王俊凱 (2/8) 林家倩 (2/7) 蘇靜美 (2/6)	
	黃加和 (2/6) 詹媮晴 (2/5) 蔡岳軒 (2/5) 康博鈞 (2/4) 林稚宸 (2/3) 連万毅 (2/2) 李振愷 (2/2) ho(2/2) 楊宗凱 (2/1)	
	tammy(2/1) 何碧芳 (2/1) 洪心怡 (2/1) 池亭玉 (2/28) 蘇桂滿 (2/22) 藍玉霞 (2/23) 鄭華文 (2/23) 葉軒甫 葉晏廷 (2/23)	
	林金鳳 (2/23) 陳宥瑀 (2/26) 林慧如 (2/26) 徐銘顯 (2/25) 吳雅鈴 (2/25) nikki(2/25) 林大椿 (2/25) 邱介威 (2/22) 張凱綸 (2/22)	

捐款金額	捐款人	捐款日期：2021/02/01-2021/02/28
	陳思怡 (2/22) 彭俊傑 (2/21) 許樂樂 (2/20) 張幼欣 (2/20) 蔡東和 (2/20) 林岳儀 (2/19) 傅櫪婷 (2/19) 楊景凱 (2/18) 黃昱誠 (2/18)	
	黃詩評 (2/18) 林錦霞 (2/18) 賴家萍 (2/17) 洪韻婷 (2/16) 張芮瑜 (2/16) 洪宇辰 (2/15) 陳秦瑋 (2/15) 許祐菱 (2/14) 李誌研 (2/14)	
	賴煌仁 (2/14) 楊凡 / 蔡麗玫 (2/13) 賴冠儒 (2/12) 張馨莞 (2/12) 黃怡菁 (2/11) 余康玳榕 (2/11) yeh youlin(2/9) 曾弘文 (2/8)	
	高儷凌 (2/8) 蔡怡玲 (2/7) 孫翊馨 (2/5) 王宇凡 (2/5) 黃旭仕 (2/5) 陳家豪 (2/4) 許芷綺 (2/3) 蔡淳俐 (2/3) 莊鈞甯 (2/2)	
	陳和源 (2/23) 洪順成 (2/24) 吳柏陞 楊秉樺 (2/24) 陳宏慈 (2/24) 高育筑 (2/25) 黃德馨 (2/25) 劉月鳳 (2/25) 王毓昶 (2/25)	
	洪欣蕾 (2/26) 林麗琴 (2/26) 呂姿慧 (2/26) 林聖富 (2/26) 劉彥琳 (2/26)	
286	李姿瑩 (2/13)	
277	許珮格 (2/24)	
250	楊嬿鈐 (2/8) 涂良憲 (2/1) 呂浩維 (2/18) 林茲榮 (2/3) 林敬傑 (2/22) 陳育琮 (2/24) 鄭維雄 (2/5) 張美蘭 (2/6) 蔡錫坤 (2/6)	
	陳韋翰 (2/8) 李慧亭 (2/9) 蔡妍儀 (2/17) 蔡宗瑾 (2/17) 林家歆 (2/17) 林金玲 (2/17) 王秀禎 (2/19) 蕭建華 (2/19) 陳穎珊 (2/20)	
	陳昆明 (2/20) 黃福生 (2/20) 陳德育 (2/20) 黃新雅 (2/20) 黃雅玲 (2/21) 張廷瑜 (2/21) ibon 捐款善心人士 (2/17) 黃翊嘉 (2/13)	
	陳冠宇 (2/12) 張嘉紋 (2/6) 張勝崴 (2/6) 吳佳鴻 (2/5) 郭沛彤 (2/1) 紀建龍 (2/22) 紀建龍 (2/19) 廖春銘 (2/16) 紀建龍 (2/10)	
	高偉翔 (2/24) 高廷嘉 (2/24)	
230	ibon 捐款善心人士 (2/23)	
222	蘇文芊 (2/18) 黃萬益 黃富翔 黃禾崴 楊瓊琳 黃禾媗 陳婉貞 (2/24) 黃萬益 黃富翔 黃禾崴 楊瓊琳 黃禾媗 陳婉貞 (2/24)	
221	潘純怡 (2/10)	
220	無名氏 (共用)(2/17) 陳威州 (2/8)	
208	劉月珠 (2/14)	
200	洪油山 (2/2) 吳慧燕 (2/2) 林旻儒 (2/2) 張益旗 (2/2) 何榮賜 (2/2) 陳沛涔 (2/2) 江林碧桃 (2/2) 李淑玲 (2/2) 張靜智 (2/2)	
	林慧君 (2/2) 戴春蘭 (2/2) 沈明摑 (2/2) 許雅華 (2/2) 林奕呈 (2/2) 蔡宜秀 (2/2) 何撒拉 (2/2) 陳嘉琳 (2/3) 何沂潔 (2/3)	
	賴靜瑜 林志南 林翰呈 (2/8) 吳柏燁 (2/8) 癌症基金會 (2/5) 曾慧貞 (2/8) 王照雲 (2/8) 田雅文 (2/5) 盧宜利 (2/8)	
	邱玉萍 (2/8) 林煌期 (2/8) 林昇諒 (2/8) 林宥廷 (2/8) 卓浩瑋 (2/8) 陳秀限 (2/8) 楊蕙瑀 (2/8) 林椀華 (2/8) 邱金昌 (2/8)	
	廖品淵 (2/8) 廖云安 (2/8) 郭冉純 (2/8) 廖翌竣 (2/8) 賴姵璇 (2/8) 汪宗賢 (2/8) 江芷琳 (2/8) 汪知萱 (2/8) 汪知霆 (2/8)	
	賴湘穎 (2/8) 張博俊 (2/17) 王怡云 (2/17) 賴秀禎 (2/17) 李湘蓉 (2/17) 李妍薰 (2/17) 無名氏 (共用)(2/17) 謝依伶 (2/17)	
	詹唐威 (2/17) 許文貞 (2/17) 陳正紋 (2/17) 曾慧婷 (2/17) 陳仲昕 (2/17) 陳仲侑 (2/17) 江惠晴 (2/13) 謝金蘭 (2/17) 黃姵嘉 (2/15)	
	許尹璨 (2/17) 孫惠絹 (2/12) 何采庭 (2/17) 黃重輝 (2/17) 無名氏 (2/17) 陳芎羽 (2/17) 林麗程 (2/17) 潘美鳳 (2/17) 莊宜璇 (2/17)	
	陳宥伊 (2/17) 林泓毅 (2/18) 廖文龍 (2/18) 林曉君 (2/18) 曾俊冠 (2/18) 陳彥州 (2/1) 陳彥霖 (2/1) 曲淑芳 (2/1) 邱王寶月 (2/1)	
	陳裕承 (2/1) 胡天旗 (2/1) 鄭財華 (2/1) 鍾牡丹 (2/1) 楊佳鳳 (2/1) 林家萱 (2/1) 林進星 (2/1) 善心人士 (2/11) 趙英卉 (2/1)	
	黃薇傑 (2/18) 邱王寶月 (2/1) 陳永昇 (2/1) 邱文賢 (2/18) 梁斐伊 (2/18) 謝昀諺 (2/18) 蕭少宏 (2/18) 林立軒 (2/1) 尤亭又 (2/1)	
	尤新雅 (2/1) 林子熙 (2/1) 周秀蓁 (2/1) 林貽仁 (2/1) 林中仁 (2/1) 李品妤 (2/1) 蔡蕙如 (2/20) 郭國楓 (2/19) 陳得君 (2/2)	
	陳英華 (2/2) 江科論 (2/2) 江冠勛 (2/2) 李羿萱 李柏翰 (2/2) 許志瑋 吳亭儀 (2/2) 陳慧菁 (2/2) 洪明財 (2/2)	
	古聖瑋 (2/21) 蔡秋鳳 (2/19) 陳昱澍 (2/3) 陳紀諳 (2/3) 王孝瑀 (2/2) 賴佑承 (2/3) 賴佩佳 (2/3) 賴佩怡 (2/3) 林曉青 (2/2)	
	廖韋綸 (2/2) 李佳霖 (2/2) 無名氏 (2/3) 謝庭翔 (2/23) 謝雅萱 (2/23) 賴佩君 (2/3) 楊舒瑜 (2/3) 葉韋豪 (2/3) 葉韋廷 (2/3)	
	許民瑄 (2/3) 許峯瑞 (2/22) 利聖輝 (2/20) 徐玟庭 (2/20) 蔡啟聰 (2/20) 徐瑋傑 (2/20) 林函怡 (2/3) 楊秉歷 (2/3) 楊關安 (2/3)	
	余儒滄 (2/3) 簡建忠 楊素蘭 (2/3) 呂嬋娟 (2/3) 張鈞哲 (2/20) 吳俊杰 (2/20) 郭孟君 (2/20) 郭孟真 (2/20) 蔡永晟 (2/20)	
	林燕 (2/20) 黃楷元 (2/20) 王郁芬 (2/20) 張聖明 (2/20) 許芊莎 (2/20) 曾云柔 (2/20) 洪宥稜 (2/20) 張少宏 (2/20) 林玉茹 (2/20)	
	郭長盛 (2/20) 陳美蓮 (2/20) 許丰蘅 (2/3) 蔡佩蓁 (2/4) 黃正良 呂曉芬 (2/4) 威鼎榮 (2/3) 許淵宏 (2/20) 陳宥程 (2/20)	
	鄒宗諺 (2/20) 涂英惠 (2/20) 張凱崴 (2/20) 謝喆宇 (2/20) 侯燕昭 (2/20) 侯品菁 (2/20) 林嘉秀 (2/3) 黃憲智 (2/22) 邱淑茵 (2/22)	
	林莉莎 (2/22) 周宇祥 (2/22) 紀泓維 (2/4) 林義忠 (2/4) 吳素趁 (2/4) 黃建樺 蕭愛務 (2/22) 王蓁儀 (2/22) 李美瑤 (2/22)	
	陳台彬 (2/22) 唐美雲 (2/22) 廖羿困 (2/22) 周芷菥 (2/22) 周如婉 (2/22) 賴伊屏 (2/22) 紀宥任 (2/4) 蔡明享 林宥蓁 (2/4)	
	陳建洲 (2/4) 陳崴煬 (2/4) 陳禹豪 (2/4) 劉玉華 (2/4) 陳俊宏 (2/4) 江慧萍 (2/24) 許子豫 (2/24) 許晏綾 (2/24) 周俐妘 (2/24)	
	郭莉庭 (2/24) 鄧宇皓 (2/24) 鄧宇軒 (2/24) 陳威誌 (2/4) 蕭木榮 (2/5) 蕭博豪 (2/5) 蕭睿廷 (2/5) 侯志賢 (2/5) 陳祥茗 (2/24)	
	曾美蓮 呂慶安 (2/4) 游明祥 (2/24) 梁菽茹 (2/4) 江偉菖 (2/4) 蕭毓玲 (2/5) 侯宜彤 (2/5) 江怡慧 (2/24) 周俞汎 (2/24)	
	李采家 (2/24) 吳雅惠 (2/24) 田麗霞 (2/24) 郭奕瓊 宋沛帆 (2/24) 陳業儒 (2/24) 魏凰妃 (2/24) 陳玉真 (2/24) 朱恩廷 (2/24)	
	朱清顥 (2/24) 朱烈興 (2/24) 梁傢鳳 (2/4) 蕭語喬 (2/4) 林美惠 (2/5) 吳宇君 (2/5) 蕭凱駿 (2/5) 蕭睿辰 (2/5) 侯冠佑 (2/5)	
	簡靖晏 (2/5) 余瑞金 (2/5) 黃璿霖 (2/5) 陳靜美 (2/5) 洪素珠 (2/5) 魏永吉 (2/5) 顧啟輝 (2/6) 方琮彬 (2/5) 張智泓 (2/6)	
	張有朋 (2/6) 史濟能 (2/26) 顏政倫 (2/26) 許一峰 (2/26) 蔡向懿 (2/26) 洪佩珊 (2/26) 陳姿宇 (2/26) 黃美媛 (2/26) 王凌容 (2/26)	
	鄭佳玲 (2/26) 張心雅 (2/26) 方建福 (2/26) 陳新妮 (2/26) 鄭雅玫 (2/26) 劉杏枝 (2/26) 連國閔 (2/26) 卜建威 (2/26) 郭秀玲 (2/26)	
	張嘉霖 (2/26) 李淑煖 (2/26) 黃淳意 (2/26) 劉佩儒 (2/26) 閻秋月 (2/8) 林宛靜 (2/8) 陳一誠 (2/8) 侯沛玲 (2/8) 韓有綱 (2/8)	
	吳佳璉 (2/8) 吳育耆 (2/8) 楊鎮遠 (2/8) 林韋彤 (2/8) 呂俊輝 (2/8) 周佳樺 (2/8) 林佑聰 (2/8) 吳承軒 (2/8) 吳育儒 (2/8)	
	陳治國 (2/8) 林宸安 (2/9) 陳錦慧 (2/9) 鄧玉梅 (2/9) 吳佩蓮 (2/9) 林寶蓮 (2/9) 闕君如 (2/13) 黃禹碩 (2/9) 黃呈豪 (2/9)	
	林劭安 (2/9) 林麗蘭 (2/9) 姚永地 (2/17) 李炘諺 (2/17) 林山林 (2/17) 簡靖晏 (2/18) 林倩儀 (2/18) 林順意 (2/18) 林哲勤 (2/18)	
	林亮均 (2/18) 游晴琇 (2/18) 蕭靖諺 (2/18) 蕭有博 (2/18) 黃楨琇 (2/18) 林浩正 (2/18) 林亮宇 (2/18) 林其莉 (2/19) 鄭翊瑄 (2/19)	
	張晏寧 (2/18) 鄭竹均 (2/19) 張志平 (2/19) 楊輅帆 (2/19) 鄭淑貞 (2/19) 林晉維 (2/19) 林其煜 (2/19) 林晉豪 (2/19) 林文一 (2/19)	
	簡靖晏 (2/19) 陳柔安 (2/19) 林守民 (2/19) 鄭佳祥 (2/19) 蔡秀琴 (2/19) 吳素智 (2/20) 侯德財 (2/20) 林佑聰 (2/20) 許秀蘭 (2/20)	
	謝炎農 謝茹涵 (2/20) 侯怡青 (2/20) 彭小珍 (2/20) 謝鈞翔 羅麗珠 (2/20) 侯怡珊 (2/20) 周佳樺 (2/20) 林宛靜 (2/20)	
	林韋彤 (2/20) 江世豪 (2/20) 呂嘉益 (2/20) 蔡佳憓 (2/22) 許云瑄 (2/27) jet(2/28) 何奇峰 (2/25) 黃子洋 (2/28) 陳佳偉 (2/27)	
	林清慈 (2/27) 蔡惟翔 (2/26) ibon 捐款善心人士 (2/27) 洪藝容 (2/26) 賴子綾 (2/26) ibon 捐款善心人士 (2/26) 莊閔昌 (2/25)	
	ibon 捐款善心人士 (2/25) ibon 捐款善心人士 (2/25) 李璟琪 (2/24) 李恩睿 (2/24) 陳延彰 (2/23) ibon 捐款善心人士 (2/23)	
	陳延彰 (2/23) 姜沛希 (2/23) 張晏碩 (2/23) 陳雅琳 (2/23) 韓齊家 (2/22) ibon 捐款善心人士 (2/22) ibon 捐款善心人士 (2/22)	
	ibon 捐款善心人士 (2/22) 李逸琳 (2/21) 蔡先生 (2/21) 林至柔 (2/21) ibon 捐款善心人士 (2/21) wu(2/21) 陳麗如 (2/21)	
	賴聰慶 (2/21) 往生者陳瑞釗 (2/20) ibon 捐款善心人士 (2/20) ibon 捐款善心人士 (2/20) 張睿玲 (2/20) 李昀 (2/19)	
	邱秀錦 (2/19) 任寶玉 (2/19) ibon 捐款善心人士 (2/18) 林軒毅 (2/18) 施政維 (2/18) 辛昭儀 (2/18) 廖秀娟 (2/18) lin(2/17)	
	陳士春 (2/17) 李俊穆 (2/17) wuchuyen(2/17) 陳慧嫻 (2/17) ibon 捐款善心人士 (2/17) 伍昀君 (2/17) htw(2/17) 無 (2/16)	
	陳依萱曾慶民 (2/16) ben(2/16) 林佳靜 (2/16) 黃詩雯 (2/16) 江家銘 (2/16) carry(2/15) 孫灝芸 (2/15) 彭煜庭 (2/15)	
	王素蓮 (2/15) 吳惠停 (2/15) 李睿翎 (2/15) ibon 捐款善心人士 (2/14) 林偉婷 (2/14) 蘇法洵 (2/14) 張菁惠 (2/14) 顧家綺 (2/14)	

捐款金額	捐款人	捐款日期：2021/02/01-2021/02/28
	ibon 捐款善心人士 (2/14) ibon 捐款善心人士 (2/14) 陳 (2/14) 柯文魁 (2/14) 陳宥蓁 (2/14) 張馨文 (2/13) 黃竑少 (2/13)	
	鄭珉慧 (2/13) 劉秋慶 (2/13) 陳香尹 (2/13) ibon 捐款善心人士 (2/13) 王泳心 (2/12) bojie(2/12) 邱鈺棠 (2/12) 戴靖庭 (2/12)	
	ibon 捐款善心人士 (2/12) 許乃心 (2/12) 江侑秦 (2/12) 林夢如 (2/12) 陳俊廷 (2/12) 林幸儀 (2/12) 劉佳宜 (2/12) 林丹桐 (2/12)	
	楊宇雄 (2/11) 鍾馥帆 (2/11) 詹雅婷 (2/11) 東富汝 (2/11) 歐婉馨 (2/11) 藍凱薇 (2/11) ibon 捐款善心人士 (2/11) 謝雅婷 (2/10)	
	吳玉如 (2/10) 廖志偉 (2/10) 陳淑貞 (2/10) 黃泓裕 (2/10) 朱基毅 (2/10) 劉宥辰 (2/10) 黃桂眉 (2/10) 梓靖 (2/10) 邱鈺棠 (2/9)	
	江先生 (2/9) 曾小姐 (2/9) 謝孟昌 (2/9) 任劉碧花 (2/9) ibon 捐款善心人士 (2/9) 鄭詩穎 (2/9) 范文和 (2/9) 蔡雨馨 (2/9)	
	吳冠賢 (2/9) ibon 捐款善心人士 (2/9) 陳冠捷 (2/8) 鄭筑薇 (2/8) 連偉汝 (2/8) 李恩睿 (2/8) cyciupac(2/8) 卓其賢賢 (2/8)	
	eric(2/7) 李汶樺 (2/7) ben(2/7) 賴言丞 (2/7) 許立志 (2/7) 木柵社團 (2/7) 葉允睿 (2/7) ibon 捐款善心人士 (2/7)	
	ibon 捐款善心人士 (2/6) 范 (2/6) 林軒毅 (2/6) 嚴國唐 (2/6) 許雅惠 (2/6) 洪晏瀅呂偉賓 (2/6) 江佳霖 (2/6)	
	莊青容 (蘋果)(2/5) 楊譯程 (2/5) ibon 捐款善心人士 (2/5) 陳品廷 (2/5) 黃金土 (2/5) 張家華 (2/5) 謝秀敏 (2/4)	
	邱喬琳 (2/4) jimmy(2/4) 黎奕君 (2/4) ibon 捐款善心人士 (2/4) ibon 捐款善心人士 (2/4) 高銘志 (2/3) 周秉淵 (2/3)	
	陳惠旻 (2/2) ibon 捐款善心人士 (2/2) 廖松竹 (2/2) gina(2/2) 邱文信 (2/2) ibon 捐款善心人士 (2/1) 劉書塵 (2/1)	
	吳惠菁 (2/1) 張錦旗 (2/1) 蔡筱琪 (2/1) 蔡耀堂 (2/22) 陳昕鴻 (2/26) 蔡佳燕 (2/22) 邱峰勝 (2/23) 林慧娟 (2/26) 黃鈴雅 (2/26)	
	李宜穎 (2/25) 林育民 (2/25) 廖柏豪 (2/22) 許智傑 (2/22) 郭書榮 (2/24) 鄭景仁 (2/24) 吉他心視界 (2/24) 張惠媛 (2/24)	
	林晟勛 (2/24) 蘇熙熙 詳詳 浩浩 翰翰 . 安安 .(2/23) 許雅婷 (2/23) 羅章益 (2/23) 許家瑄 (2/23)	
	許捷茹 (2/23) 許文進 (2/23) 蘇琬淇 (2/23) 蘇淑娟 (2/23) 詹詔宇 (2/23) 楊宸熹 (2/22) 陳明星 (2/22) 花梓榕 (2/22) 陳雅鈺 (2/21)	
	黃郭美 (2/21) 田啟民 (2/21) 李榮輝 (2/20) 賴怡如 (2/19) 葉哲嘉 (2/19) 宋豐軒 (2/19) 李佩榮 (2/19) 王奕捷 (2/18) 高芷庭 (2/18)	
	陳艾文 (2/18) 蘇文良 (2/17) 曾月娥 (2/17) 鄧亦君 (2/17) 鐘琇薇 (2/17) 柯詩怡 (2/17) 彭姿含 (2/16) 楊芷倪 (2/16) 邱宜儀 (2/16)	
	黃威睿 (2/16) 林珮璇 (2/15) 許美琴 (2/15) 林艾佳 (2/15) 郭軒綺 (2/15) 蔡昕慄 (2/15) 陳珈汶 (2/15) 陳姵錡 (2/14) 顏嘉德 (2/14)	
	林郁雯 (2/14) 張禎祐 (2/13) 羅庭雨 (2/13) 林芷妤 (2/13) 陳宜萱 (2/13) 陳泰羽 (2/12) 黃郭美 (2/12) 黃伊翎 (2/12) 洪琪 (2/12)	
	林婉茹 (2/12) 莫馥瑄 (2/12) 張媽林碧珠 (2/12) 黃寶春 (2/11) 徐芝儀 (2/11) 張庭嘉 (2/11) 蔡昆峰 (2/11) 林家卉 (2/11)	
	高治嘉 (2/10) 裴易清 (2/10) 張彩琴 (2/10) 莊曜宇 (2/10) 張若安 張妍妍 (2/10) 林祐進 (2/10) 程芳芝 (2/10) 施權 (2/9)	
	古勝生 (2/9) 張駖圻 (2/9) 王大壬 (2/9) 林育民 (2/9) 曾立丞 (2/9) 楊昕哲 (2/8) 曾奕媃 (2/8) 陳思翰 (2/7) 林進宇 (2/6)	
	許媛婷 (2/6) 許嘉棠 (2/6) 黃嘉慶 (2/6) 張閔涵 (2/5) 曾陽昇 (2/5) 林樺瑛 (2/4) 江聆希 (2/3) 余昭慧 (2/3) 陳楊孝子 (2/1)	
	張景怡 (2/1) 鄭有惠 (2/1) 邱春蘭 (2/1) 王薪淑 (2/1) 呂雯玲 (2/22) 莫建宸 (2/23) 方世惠 (2/23) 呂明秀 (2/23) 李美玲 (2/23)	
	宋回祐 (2/23) 何從善 (亡父) 何劉雪英 (亡母)(2/23) 莫意柔 (2/23) 陳謙祐 (2/23) 余尚恩 (2/23) 李啟瑞 (2/23) 李賢德 (2/24)	
	張進慧 (2/24) 李季蓉 (2/24) 李幸霖 (2/24) 魏永吉 (2/24) 楊勝智 (2/25) 林俊廷 林文琳 (2/26) 蕭寶珠 (2/26) 張瑜軒 (2/25)	
	李佳諭 (2/25) 林羿伶 (2/26) 曾安平 (2/26) 蔡淑芬 (2/26) 林易隆 (2/26) 陳麗淑 (2/26)	
183	王一博肖戰 (2/27)	
180	楊尊宇 (2/22)	
168	陳福昌 (2/8) 張御茹 (2/11)	
151	施品聿 (2/16)	
150	陳宥霖 (2/17) 陳宥綸 (2/17) 戴昱欽 (2/2) 戴浚洺 (2/2) 戴軒丞 (2/2) 林思妤 (2/24) 林恩瑾 (2/24) 張綜哲 (2/24) 林品秀 (2/19)	
	綠光組織 曾信誠 (2/27) 陳櫻月 (2/18) 陳藝分 (2/18) 江偉豪 (2/15) 簡愛倫 (2/26) 吳志強 (2/26) 謝佑芳 (2/24) 曾昱昕 (2/20)	
	諶郁文 (2/11) 陸盛標 (2/7)	
140	陳建學 (2/28)	
130	李榮賢 (2/6) 林妤姿 (2/1)	
124	李至偉 (2/22)	
120	沈明興 (2/8) 謝易鴻 (2/2)	
115	鄭雅蓁 (2/26)	
110	李沛臻 (2/26) GaHao(2/18) 謝佑芳 (2/3)	
109	吳建生 (2/18) 簡恬馨 (2/26) 吳禹申 (2/26)	
100	周宥綸 (2/1) 徐秋如 (2/2) 汪子淇 (2/2) 呂侑恩 (2/2) 邱麗安 (2/2) 邱政雄 (2/2) 黃阿月 (2/2) 陳又禎 (2/2) 陳元皓 (2/2)	
	呂梓瑄 (2/2) 張籽和 (2/2) 張謹品 (2/2) 洪啟景 (2/2) 黃昱翔 (2/2) 莊莉萍 (2/2) 陳玉姿 (2/2) 善心人士 (2/1) 鄭心竺 (2/3)	
	王瑞芬 (2/8) 楊莉羚 (2/8) 柯威誌 (2/8) 柯家蓁 (2/8) 柯睿承 (2/8) 鍾芳怡 (2/8) 鄭文昇 (2/8) 梁淑惠 (2/8) 李瑞英 (2/8)	
	梁志忠 (2/8) 劉佩欣 (2/8) 鄭妤萱 (2/8) 楊啟鋒 (2/8) 郭佑訓 (2/8) 郭佑哲 (2/8) 康喬智 (2/8) 黃智璁 (2/8) 蘇素美 (2/8)	
	吳玟靜 (2/8) 謝佳妤 (2/8) 林素櫻 (2/8) 方鳳祺 (2/8) 鄭國慶 (2/8) 郭佑峯 (2/8) 曾泳芸 (2/8) 林瑞真 (2/8) 陳簡成 (2/8)	
	陳郁翔 (2/8) 陳郁舜 (2/8) 陳郁翰 (2/8) 邱賢禮 (2/17) 林知亮 (2/17) 林知妍 (2/17) 無名氏 (共用)(2/17) 林益呈 (2/17)	
	丁竣崴 (2/13) 許尹璨 (2/13) 張家鳴 (2/15) 洪郁馨 (2/17) 丁繹軒 (2/17) 無名氏 (2/17) 馮琪茵 (2/17) 詹易叡 (2/17) 高睿宜 (2/17)	
	黃筱晴 (2/17) 黃宣瑄 (2/17) 林淑惠 (2/17) 卓育忻 (2/17) 楊佩頤 (2/17) 陳王秋蘭 (2/17) 陳錦蓉 (2/17) 呂瑞敏 (2/17) 黃香齊 (2/17)	
	劉惠玲 (2/17) 高睿宜 (2/17) 高睿廷 (2/17) 柯振堂 (2/18) 劉文良 (2/18) 張芷榕 (2/18) 陳玟靜 (2/18) 黃郁凱 (2/18) 黃柏羲 (2/18)	
	王晨祐 王偉峻 (2/18) 潘映允 (2/18) 張定沂 (2/1) 善心人士 (2/16) 黃采慧 (2/1) 陳俞妏 (2/1) 林志聰 林豐義 (2/1)	
	林晉妃 (2/1) 唐子婷 (2/1) 張瑛珍 (2/1) 楊鳳淑 (2/1) 簡錦寬 (2/1) 張立蓁 (2/1) 洪千雯 (2/1) 黃月霞 (2/1) 邱郁善 (2/18)	
	賴開方 (2/18) 郭勇成 (2/18) 許博洋 (2/18) 林軒妤 (2/18) 許洧銘 (2/18) 許庭鉸 (2/18) 許殷銘 (2/1) 許文耀 (2/1) 黃香齊 (2/17)	
	蔡金容 (2/1) 無名氏 (2/18) 藍可馨 (2/1) 李珮瑱 (2/18) 林德勝 (2/8) 鄧兆麟 (2/8) 鄧宛榛 (2/8) 伏鶯 (2/1) 鄭婕妤 (2/1)	
	鄭安妤 (2/1) 楊立莉 (2/1) 張琍 (2/1) 洪莉婷 (2/19) 陳正橋 (2/1) 陳怡如 (2/1) 陳旻琪 (2/1) 藍瑀岑 (2/1) 劉祈汎 (2/19)	
	林彥伯 (2/1) 張詠昇 (2/2) 陳姵縈 (2/2) 葉家宏 (2/2) 林臻旎 (2/2) 陳姵縈 (2/2) 張詠昌 (2/2) 彭淑美 (2/3) 吳秀真 (2/22)	
	倪慶豐 倪弘 倪萬宥 (2/3) 鄭建清 (2/20) 鄒佳宏 (2/20) 黃素惠 (2/20) 周湘慧 (2/20) 鄭君梅 (2/20) 蔡皓旭 (2/20) 潘麗美 (2/20)	
	楊智鈞 (2/20) 楊博詠 (2/20) 張簡志霖 (2/20) 江桓旭 (2/20) 蔡政廷 (2/20) 邱薰誼 (2/20) 曾竣蔚 (2/20) 李哲凱 (2/20) 胡家為 (2/20)	
	周秋香 (2/20) 蔡永康 (2/20) 鄭君茹 (2/20) 林聖哲 (2/4) 吳維玲 (2/5) 詹怡萍 (2/3) 蔡振偉 (2/4) 張維庭 (2/4) 吳薈安 (2/5)	
	陳亞音 (2/20) 柯佩宜 (2/20) 張伉佑 (2/20) 鄭凱謙 (2/3) 陳德明 (2/22) 陳宥誼 (2/22) 楊雅珺 (2/22) 陳品妘 (2/22) 林美束 (2/22)	
	石博翔 (2/22) 兒童癌症 (2/19) 楊宗杰 (2/22) 陳言禕 (2/22) 陳易霈 (2/22) 郭兆權 (2/22) 江青貞 (2/22) 梅哲卓也 (2/22) 簡慧玲 (2/22)	
	林鈺珊 (2/22) 林岦崋 (2/22) 蔡汝素 (2/22) 林錦鴻 (2/22) 羅金漢 (2/22) 鄭詠馨 (2/22) 何沛洵 (2/22) 何振禔 (2/22) 黃湫眉 (2/24)	
	黃宇禪 (2/24) 高世杰 (2/24) 吳雅玲 (2/24) 陳鼎昊 (2/24) 陳鼎愷 (2/24) 吳妍霖 (2/5) 陳怡妏 (2/24) 吳翊綸 (2/5) 江雅慧 (2/24)	
	江安琪 (2/24) 萬奕霆 (2/24) 萬宥霆 (2/24) 顏志誠 (2/5) 吳蕎絹 (2/24) 毛沛緹 (2/24) 毛珮絮 (2/24) 陳珮淇 (2/24) 吳昊侑 (2/24)	
	陳慶坤 陳黃再香 陳祈翰 (2/24) 周美蓮 (2/24) 蘇郁誠 (2/24) 蘇姿允 (2/24) 張恩睿 (2/4) 吳宥燊 (2/5) 林凌聞 (2/5) 林宛蓁 (2/5)	

捐款金額	捐款人 捐款日期：2021/02/01-2021/02/28
	吳紀潔 (2/5)　張錦標 張簡阿綢 張力友 (2/5)　吳建成 (2/5)　林亮亮 (2/6)　許惠晴 (2/5)　林宜潔 (2/6)　林日勇 (2/8)　陳茂雄 (2/8) 陳黃英華 (2/8)　陳品妤 (2/8)　陳廷昌 (2/5)　田九光 (2/5)　陳佳慧 (2/5)　陳佳聖 (2/5)　陳佳恩 (2/5)　陳轤才 (2/5)　魏國輝 (2/5) 陳竑翰 (2/5)　陳嘉豪 (2/5)　顧家維 (2/6)　顧維恩 (2/6)　林洧禾 (2/6)　林建豐 (2/6)　張靜宜 (2/26)　馬燜修 (2/26)　王照蘋 (2/26) 盧奕文 (2/26)　王震瑜 (2/26)　張芯瑜 (2/26)　許珮純 (2/26)　吳泉忠 (2/26)　翁韶榕 (2/26)　陳羅珮 (2/26)　羅珮菁 (2/26)　楊三賢 (2/26) 謝鈺苓 (2/26)　楊鎧甄 (2/8)　邱嘉新 (2/8)　林東達 (2/8)　林詹秀蘭 (2/8)　楊川享 (2/8)　黃律綺 (2/8)　林智盛 (2/26)　楊文斌 (2/8) 陳秋妤 江俊傑 (2/9)　陳麗華 (2/9)　張錦標 張簡阿綢 張力友 (2/9)　王智稜 (2/14)　江幸真 江彥儀 (2/9)　歐芷芸 (2/17) 張廷強 (2/17)　陳威翰 (2/17)　陳榕萱 (2/17)　陳憶雯 (2/17)　陳家福 (2/9)　徐義人 (2/17)　徐韻惠 (2/17)　陳天賜 (2/17)　陳慧瑾 (2/17) 歐芷函 (2/17)　徐韻婷 (2/17)　徐韻雯 (2/17)　張錦標 張簡阿綢 張力友 (2/18) 張哲瑋 (2/18)　莊鎧豪 (2/23)　林筱昀 (2/23)　張鎮麟 (2/18) 施伶孜 (2/19)　邱光輝 (2/19)　何佩諠 (2/19)　林綉鑾 (2/19)　紀深山 (2/19)　王國榮 (2/19)　謝甘秀蓉 (2/19) 柯江阿柑 (2/19) 柯玉玲 (2/19) 邱振豪 (2/19)　謝在湘 (2/19)　邱偉家 (2/19)　無名氏 (2/19)　蔡金容 (2/20)　伏鶯 (2/20)　陳朝祥 (2/20)　陳樂庭 (2/20)　吳采妤 (2/20) 陳佳妮 (2/20)　陳建宏 闔家 (2/22)　陳建明 (2/22)　王儷陵 (2/22)　黃郭美 (2/28)　曾渝鈞 (2/27)　陳思瑋 (2/27)　簡宏穎 (2/27) 賴彩華 (2/27)　范文承 (2/27)　劉庭安 (2/28)　david(2/28)　ibon 捐款善心人士 (2/25)　陳中平 (2/25)　劉泊余 (2/28)　謝 (2/28) 李采蓁 (2/28)　ibon 捐款善心人士 (2/28)　蔡雨澄 (2/28)　韓齊家 (2/28)　魏趨宏 (2/28)　ibon 捐款善心人士 (2/28)　陳昱翔 (2/27) ibon 捐款善心人士 (2/27)　張文麟 (2/27)　藍凱薇 (2/11)　撿到 100 用做慈善 (2/27)　ibon 捐款善心人士 (2/27)x　劉沛儒 (2/27) 陳中平 (2/27)　mie(2/27)　李亞哲 (2/26)　連一澧 (2/26)　ibon 捐款善心人士 (2/26)　張雅華 (2/26)　陳煜雯 (2/26)　洪睿璟 (2/26) 莊芸心 (2/26)　033383388(2/26)　黃惠玲 (2/26)　ibon 捐款善心人士 (2/26)　lulu(2/26)　無名氏 (2/26)　廖偉辰 (2/26) 廖方瑜 (2/25)　林巧翎 (2/25)　神明 (2/25)　謝宏杰 (2/25)　ibon 捐款善心人士 (2/25)　謝佩臻 (2/24)　曾桂萍 (2/24)　曾怡瑄 (2/24) 李亭葦 (2/24)　王洪偉 (2/24)　ibon 捐款善心人士 (2/24)　黃慶興 (2/24)　任聿正 (2/24)　余惠蓁 (2/23)　邱婉禎 (2/23)　陳詩妘 (2/23) ibon 捐款善心人士 (2/23)　ibon 捐款善心人士 (2/23)　ibon 捐款善心人士 (2/23)　陳中平 (2/23)　張錦標 張簡阿綢 張力友 (2/22) 葉偉旭 (2/22)　Rinsky(2/22)　ibon 捐款善心人士 (2/22)　蔡薰瑩 (2/22)　吳俐安 (2/22)　陳中平 (2/21)　ibon 捐款善心人士 (2/21) ibon 捐款善心人士 (2/21)　ibon 捐款善心人士 (2/21)　謝育禎 (2/20)　ibon 捐款善心人士 (2/21)　江義峰 (2/20)　許雅婷 (2/20) 徐紹宇 (2/20)　無 (2/20)　陳芷盈 (2/20)　郭如娟 (2/20)　謝宏杰 (2/20)　無名氏 (2/20)　梁渝萍 (2/19)　張邱秋 (2/19)　刘維安 (2/19) 吳采沅 (2/19)　lulu(2/19)　陳仕源 (2/19)　徐淑娟 (2/19)　蘇益宸 (2/19)　李貴怡 (2/18)　顏莉雯 (2/18)　徐秉謙 (2/18)　楊翊民 (2/17) ibon 捐款善心人士 (2/18)　黃雅惠 (2/17)　金虎 (2/17)　趙國良 (2/17)　徐泰堃 (2/17)　陳信宏 (阿信)(2/17)　無名氏 (2/17) ibon 捐款善心人士 (2/17)　邱良盈 (2/16)　江佳玲 (2/16)　杜佩瑾 (2/16)　無名氏 (2/16)　郭旭璋 (2/15)　陳泳輝 (2/15)　林紘如 (2/15) 陳怡潔 (2/15)　周慧柔 (2/15)　莊芸心 (2/15)　吳義 蔡好菜 吳建廷 吳慧玲 吳欣玲 (2/15)　鄭宇程 (2/15)　ibon 捐款善心人士 (2/15) ibon 捐款善心人士 (2/14)　蕭雪昭 (2/14)　北港武德宮 (2/14)　ibon 捐款善心人士 (2/14)　劉庭安 (2/14)　黃映源 (2/14) 033383388(2/14)　ibon 捐款善心人士 (2/14)　ibon 捐款善心人士 (2/14)　王士猛 (2/13)　蔡伊婷 (2/13)　潘冠臻 (2/13) ibon 捐款善心人士 (2/13)　ibon 捐款善心人士 (2/13)　蘇桓德 (2/13)　蘇志恩 (2/13)　蘇志宸 (2/13)　蘇聖雄 (2/13)　劉佳蕙 (2/13) 黃冠傑 (2/13)　孫善雅 (2/13)　夏訓國 (2/13)　簡熒熒 (2/12)　林詩庭 (2/12)　廖嘉緯 (2/12)　張麗珠 (2/12)　ibon 捐款善心人士 (2/12) 顏家天上聖母 (2/12)　黃慧玲 (2/12)　張縺心 (2/12)　楊秀珍 (2/11)　潘店資 (2/11)　劉德春 (2/11)　劉庭安 (2/11)　楊莓莓 (2/11) 李采蓁 (2/11)　鄭香佳 (2/11)　楊亞曈 (2/11)　胡郁苹 (2/11)　衣衣 (2/10)　ibon 捐款善心人士 (2/11)　楊脊騰 (2/10)　wsx(2/10) 彭憶芬 (2/10)　地基主 (2/10)　梁仕昌 (2/9)　ibon 捐款善心人士 (2/10)　ibon 捐款善心人士 (2/10)　余彭煒 (2/9)　黃彥筑 (2/9) ibon 捐款善心人士 (2/9)　jason(2/9)　廖炳超 (2/9)　ibon 捐款善心人士 (2/9)　shih pei ju(2/9) 吳仁凱 (2/9)　王舒平 (2/8) ibon 捐款善心人士 (2/9)　陳 sir(2/8)　陳嘉蔚 (2/8)　ibon 捐款善心人士 (2/8)　翁湣軒 (2/8)　沈旻宣 (2/8)　林怡君 (2/8) 劉香吟 (2/8)　富台國小 (2/8)　蔡佳霖 (2/8)　胡凱雯 (2/8)　蔡珮珊 (2/8)　蔡宇崴 (2/8)　ibon 捐款善心人士 (2/8)　瘋泰靚 (2/8) ibon 捐款善心人士 (2/8)　ibon 捐款善心人士 (2/7)　無名氏 (2/7)　沈君鎂 (2/7)　沈昀靚 (2/7)　楊立業 (2/7)　林鈺璇 (2/6) 馬克斯 (2/6)　張政糧 (2/6)　lin(2/6)　ibon 捐款善心人士 (2/6)　劉銘鈺 (2/6)　柯瀚鈞 (2/6)　溫妮 周沃 鬼財神 (2/6) ibon 捐款善心人士 (2/5)　ibon 捐款善心人士 (2/5)　廖榮輝 (2/5)　梁凱閔 (2/5)　龔益輝 (2/5)　洪 (2/5)　江義峰 (2/5) ibon 捐款善心人士 (2/5)　ibon 捐款善心人士 (2/5)　周詩雯 (2/5)　王裕維 (2/5)　劉德春 (2/5)　無名氏 (2/5)　alan(2/5) 林首君 (2/5)　qaz(2/4)　黃璽恩 (2/4)　la(2/4)　陳珮瑜 (2/4)　ibon 捐款善心人士 (2/4)　邱鑾誼 (2/4)　邱馨英 (2/4) ibon 捐款善心人士 (2/4)　莊芸心 (2/3)　簡熒熒 (2/3)　ibon 捐款善心人士 (2/3)　ibon 捐款善心人士 (2/3)　胡家茵 (2/3) 侯晴耀 (2/3)　ibon 捐款善心人士 (2/3)　許時豪 (2/3)　林顥原 (2/3)　黃奕嵋 (2/2)　ibon 捐款善心人士 (2/2)　吳佩怡 (2/2) ibon 捐款善心人士 (2/2)　ibon 捐款善心人士 (2/2)　ibon 捐款善心人士 (2/2)　林顥 (2/2)　劉玉涵 (2/2)　陳信宏 (2/2) 阮口樾 (2/1)　sanbaodizi(2/1)　陳進興 (2/1)　ibon 捐款善心人士 (2/1)　顏文財 (2/1)　吳義雄 (2/1)　吳李梅 (2/1)　陳思瑋 (2/28) 林韓祐 (2/28)　林國賓 (2/23)　陳思瑋 (2/26)　張盈玫 (2/26)　陳彥霓 (2/26)　林姎瑾 (2/25)　陳思瑋 (2/25)　趙民吉 . 尤明智 (2/25) 謝秉憲 (2/24)　陳思瑋 (2/24)　賴彩華 (2/24)　羅月春 (2/24)　繆珮揚 (2/24)　廖印霆 (2/24)　廖又霆 (2/24)　黃耀騰 (2/24)　洪鈴雅 (2/23) 陳思瑋 (2/23)　張寓凱 (2/23)　宋語婕 (2/23)　邱鋌暢 (2/22)　陳思瑋 (2/22)　林靜涵 (2/22)　談傑鳳 (2/22)　黃筱婷 (2/22)　黃姿熒 (2/22) 鄭芫智 (2/22)　黃建融 (2/21)　郭孟希 (2/21)　郭印豪 (2/21)　郭立睿 (2/21)　呂依蓉 (2/21)　陳思瑋 (2/21)　林允宸 (2/21)　林樂頤 (2/21) 林雅菁 (2/21)　陳思瑋 (2/20)　李福金 (2/20)　陳思瑋 (2/19)　黃珈佩 (2/19)　賴品璇 (2/19)　陳思瑋 (2/18)　楊閔名 (2/17)　李融昇 (2/17) 范佳欣 (2/17)　陳思瑋 (2/17)　吳淑玉 (2/17)　葉幸珠 (2/17)　王呂金華 (2/16) 王先生 (2/16)　陳思瑋 (2/16)　余正宗 余廖招治 (2/16) 黃秀芳 (2/16)　陳思瑋 (2/15)　江聆希 (2/15)　趙柏凱 (2/15)　李昇龍 (2/14)　陳思瑋 (2/14)　鍾宛儒 (2/14)　彭瓊慧 (2/14)　黃哆哆 (2/13) 陳思瑋 (2/13)　湯弘君 (2/13)　毛秀蘭 (2/13)　張書豪 (2/12)　潘保源 (2/12)　陳思瑋 (2/12)　曾昱昕 (2/12)　王呂金華 (2/11) 吳育霈 (2/11) 陳思瑋 (2/11)　施愷玲 (2/11)　王淑芳 (2/11)　徐世仰 (2/11)　蕭佳慧 (2/10)　查志龍 (2/10)　陳思瑋 (2/10)　陳思瑋 (2/9)　鐘婕瑩 (2/9) 陳綉琴 (2/9)　陳思瑋 (2/8)　陳思瑋 (2/7)　李厚德 (2/7)　王心誼 (2/7)　何瑞謀 (2/6)　陳思瑋 (2/6)　江玉珠 (2/6)　劉倢妤 (2/6) 呂惠蓉 (2/6)　廖春銘 (2/6)　李姿瑩 (2/6)　吳育霈 (2/5)　陳宣文 (2/5)　陳綉媚 (2/5)　陳思瑋 (2/5)　陳思瑋 (2/4)　林佳淑 (2/4) 賴佳慧 (2/3)　黃楠恩 (2/3)　黃建融 (2/3)　劉爵寬 (2/3)　陳思瑋 (2/3)　王淑芳 (2/3)　賴品璇 (2/3)　李璟琪 (2/2)　陳思瑋 (2/2) 黃雅慧 (2/2)　林冠名 (2/2)　陳思瑋 (2/1)　李宜玲 (2/1)　李政邑 (2/22)　蔡祐廷 (2/23)　宋秀穎 (2/23)　蔡永欽 (2/23)　林郁蕙 (2/23) 陳蘭馨 (2/23)　楊黃玉花 (2/24) 黃馨儀 (2/25)　益發工程行 (2/25)　高綢緞 (2/25)　吳文良 (2/25)　葉于甄 (2/25)　楊森帆 (2/24) 蔡李靜江 (2/25) 蔡明莉 (2/25)　張雯婷 (2/25)　鄭聖耀 (2/25)　陳若欣 (2/25)　葉忠信 (2/25)　蔡明足 (2/25)　蔡水祥 (2/25)　吳宛倩 (2/25) 鍾閎亦 (2/25)　林彥丞 (2/26)　張羽萱 (2/26)　曾昱維 (2/26)　曾勁傑 (2/26)　石欣卉 (2/25)　陳立杰 (2/25)　張淑慧 (2/26)　張舜凱 (2/26)
88	邱翊珊 (2/20)　王柏權 (2/20)　李宥宏 (2/20)　謝涵如 (2/20)　張雅涵 (2/20)　曾立傑 (2/20)　楊文斌 (2/20)　孫嘉蔚 (2/20)　鐘子涵 (2/20) 潘金珠 (2/20)　邱美玲 (2/22)
60	蔡涵倪 (2/22)
50	盧昱尹 (2/2)　陳正輝 (2/18)　陳廷瑋 (2/26)　陳妤瑄 (2/26)　劉忠穎 (2/18)　劉建志 (2/18)　郭秀滿 (2/18)　劉蓁霓 (2/18)　劉吳良珠 (2/18) 郭迫和 (2/18)　許倍瑜 (2/20)　涂宸祐 (2/20)　涂宸翰 (2/20)　涂盈文 (2/20)　李彩玉 (2/22)

捐款金額	捐款人 捐款日期：2021/03/01-2021/03/31
139,054	春文基金會 (3/18)
100,000	曼迪傳播有限公司 (3/31)　曼迪傳播有限公司 (3/2)
51,600	蔡瑞紅 (3/4)
50,000	李姵瑩 (3/24)　葉瑪莉 (3/4)
39,000	全力專注國際股份有限公司 (3/5)
35,000	金晟益鋼構有限公司 (3/19)
30,000	陳永佳 (3/21)　萬賢能 (3/18)　周惠萱 (3/31)
20,100	彰化縣紫雲慈善會 (3/2)
20,000	林銘章 (3/30)　社團法人傅弘寬熱心服務慈善會 (3/4)　張雲英 (3/17)　潘念蓉 (3/17)　黃仁享 (3/11)　許淑美 (3/29)　史宇傑 (3/22)
16,888	林威駿 (3/4)
15,000	黃一峰 (3/10)　尹培袞時尚工作室 (3/2)　詹貴惠 (3/31)
12,000	善心人士 (3/12) 江宇翔 (3/12)
10,000	張宏圖 (3/31)　吉蘭特有限限公司 (3/15)　陳家駿 (3/11)　善心人士 (3/22) 陳冠竹 (3/25)　柯緒鈺 (3/17)　善心人士 (3/16) 善心人士 (3/9) 胡慶祥 (3/26)　顏君玲 (3/27)　林汪美朝 (3/30) 善心人士 (3/5)　呂翊菁 (3/2)　大興實業有限公司 (3/4)　徐世倫 (3/3)　曾繁 (3/8) 鍾明錦 (3/8)　陳建良 (3/13)　張淑慧 (3/3)　方復璠 (3/15)　善心人士 (3/16) 陳妍臻 (3/4)　葉宥炘 (3/5)　巨石動力有限公司 (3/9) 廖蘭蕙 (3/9)　陳世清 (3/10)　周佳蓉 (3/22)　高炳澤 (3/9)　台灣恩慈股份有限公司 (3/24)　林楷翔 (3/24)　許桓瑄 (3/25)　陳榮燦 (3/12) 慶良電子股份有限公司 (3/12)　蔡萬福 等 (3/16)　廖晟凱 (3/16)　劉王秀琴 (3/22) 李學明 (3/7)　瓷禧茶坊企業有限公司 (3/27) 善心人士 (3/27) 黃添修 魏曉梅 (3/31)　蔡汶岳 (3/31)
9,481	千仟國際有限公司 (3/2)
9,000	葉茂盛 (3/26)　無名氏 (3/13)　劉美玲 (3/23)　張宇翔 (3/29)
7,933	Benevity 公益事業網站捐款 (3/2)
7,500	小瓢蟲波士頓派專賣店 (3/4)
7,000	蔡明宏 (3/15)
6,800	OKGO 捐款 (3/11)
6,100	康英德 (3/8)
6,000	廖陳靜 (3/21)　許素真 (3/2)　林建仁 林銀象 林蔡雅惠 .(3/1)　簡嘉 (3/3)　景達實業股份有限公司 (3/3)　葉瑞民 高瑞芬 (3/4) 陳泰光 (3/17)　林美芳 (3/22)　吳宥湘 (3/11)　楊淞堤 (3/29)　黃煜堯 (3/31)　黃煜閔 (3/31)　黃建裕 (3/31)　嚴翊菱 (3/18)　廖昱信 (3/31) 劉俊琮 (3/31)　蔡維志 (3/31)　許菀育 (3/31)
5,688	錠禕保險經紀人 - 柏穎區 (3/19)
5,200	辛琪嫣 (3/24)
5,000	鄭鈴靜 (3/5)　吳鎧屹 (3/1)　黃慶宗 (3/30)　ibon 捐款善心人士 (3/8)　黃泰棋 (3/30)　張簡子毓 (3/29) 善心人士 (3/29) 郭登豐 (3/23) 張永璿 (3/21)　嘉祐鋁業股份有限公司 (3/25)　葉建宏 (3/12)　張家瑜 (3/6)　葉勝義 葉陳麗卿 (3/23)　煌茂水產有限公司 (3/25) 世鑫食品股份有限公司 (3/24)　張家瑜 (3/5)　范君翎 (3/2)　楊于緯 (3/1)　薛敦仁 (3/4)　善心人士 (3/2)　李明昌 (3/4)　李順景 (3/4) 陳榮鍠 (3/2)　張家禎 (3/8)　采盟股份有限公司 (3/5)　無名氏 (3/8)　余品嫻 (3/10)　傅紀清 (3/10)　楊秀夫 (3/10)　無名氏 (3/14) 莊文啟 (3/2)　張博鈞 (3/2)　陳志嘉 (3/2)　牛仰堯 (3/15)　于培倫 (3/15)　陳清美 (3/3)　巫豐林 (3/3)　吳季娟 (3/4)　錢鴻明 (3/15) 葉詠加 葉佩雯 葉瑞琤 葉杉基 劉姿鳳 (3/4)　張雅婷 (3/17)　吳珉麟 (3/5)　蔡莉莉 (3/5)　茂舜科技有限公司 (3/18)　鄭凱茵 (3/18) 邱誼珺 (3/9)　李東益 (3/10)　趙明芳 (3/11)　蔡靚 (3/24)　郭家琦 (3/24)　曾師傅食品股份有限公司 (3/22) 謙成有限公司 (3/22) 馬暟廷 (3/15)　蕭浥穎 (3/15)　王泓穎 (3/15)　陳文忠 (3/15)　馬愷岷 (3/15)　曾子芩 (3/15)　陳慶隆 (3/27)　張王美秀 (3/15) 蕭浥諳 (3/15) 蕭若瑄 (3/15)　吳金洲 (3/16)　洪碧梅 (3/17)　游琇 (3/31)　謝偉邦 (3/31)　劉美惠 (3/31)　王翠凰 (3/21)　黃婉溱 (3/2)　蔡湘韻 (3/14) 虎山行 toki(3/13)　黃麗娟 (3/30)
4,600	黃上銓 (3/8)
4,300	羅美雲 (3/31)
4,000	蕭祺祐 (3/24)　李曾欣宜 (3/10) 吳柏鴻 (3/9)　葉宥炘 (3/11)　鄭啟勳 (3/29)
3,984	黃麗紅 (3/3)
3,950	賴月汝 (3/16)
3,800	OKGO 捐款 (3/5)　張合舜 (3/24)　陳嬋娟 (3/22)　王冠翔 (3/16)
3,600	許明涵 (3/24)　李牽治 (3/3)　胡乃勻 (3/15)
3,500	林科宇 (3/4)　李珮娟 (3/16)
3,400	OKGO 捐款 (3/1)
3,200	郭正明 (3/2)
3,000	康仁德 (3/11)　楊雅萍 (3/27)　黃炳紘 (3/5)　王嘉祺 (3/10)　柯佩宜 (3/17)　李權恆 (3/29)　伍紹文 (3/28)　黃語宸 (3/27)　謝春猛 (3/26) 彭麗文 (3/20)　張巧昀 (3/23)　林雲龍 (3/9)　王紹魁 (3/8)　張伊侖 (3/8)　洪枝明 (3/29)　蔡金蓮 (3/29)　鄭淑鳳 (3/29)　林吳阿甘 (3/29) 蔡宜庭 (3/4)　邱瑛瑛 (3/4)　翁甄禧 (3/4)　善心人士 (3/7)　小麥家烘焙坊 (3/3)　王惠雪 (3/10)　李揚 (3/10)　黃旭宏 (3/11) 林錫癸 (3/2)　張英明 (3/2)　蔡佳瑋 (3/2)　陳國經 陳思瑩 魏芬媞 (3/2)　王文慶 (3/2)　趙素華 (3/3)　無名氏 (3/15)　楊惠文 (3/5) 李元瑞 王元瑩 (3/5)　林明鋒 (3/5)　周木春 (3/5)　賴麗純 (3/8)　蔡承樺 (3/21)　夏功懿 (3/18)　楊志通 (3/8)　無名氏 (3/9) 周阿添 (3/9)　張意雯 (3/23)　陳湘銘 (3/24)　王文中 (3/24)　劉夏豪 劉寬 劉瑄 陳淑如 (3/22) 林森建材行 (3/22)　關家莉 (3/24) 張宇皓 (3/24)　顏御安 (3/24)　吳耑穎 (3/24)　魏淑真 (3/12)　財團法人全人基金會 (3/22)　蔡玲珍 (3/26)　詹鈞翔 (3/15)　張學權 (3/15) 郭和讚 (3/16)　駱冠廷 (3/16)　蘇美月 (3/17)　黃美琦 (3/19)　游子儀 (3/18)　黃淑玲 (3/31)　林煌輝 (3/18)　陳威名 (3/2)　王歆絜 (3/23) 王文琍 (3/31)　楊紫璘 (3/30)　胡志瀚 胡志隆 胡慧貞 (3/31)　王文慶 (3/31)
2,800	鄭美玲 (3/1)　林佳瑩 (3/9)　無極限國際有限公司 (3/31)
2,780	善心人士 (3/14)
2,700	OKGO 捐款 (3/29)
2,500	張格裴 (3/26)　林雨萱 (3/8)　蕭湧麒 廖美玲 蕭幃翰 蕭柔暄 蕭姿宸 (3/2)　郭雨淳 (3/5)　吳明鴻 (3/5)　張嶸元 / 張崴程 (3/15) 李善堯 任怡蕙 李為仁 李為文 李為元 (3/3)　劉成舉 (3/18)　無名氏 (3/29)　傅旭正 (3/31)　陳淑美 (3/31)　洪偉寧 (3/31)
2,440	朝陽富元教育股份有限公司 (3/4)
2,400	蔡傑宇 (3/9)　勝興人力資源管理顧問有限公司 (3/19)

捐款金額	捐款人	捐款日期：2021/03/01-2021/03/31
2,300	OKGO 捐款 (3/30)	
2,200	美超微電腦股份有限公司 (3/5)	
2,100	OKGO 捐款 (3/27)　利逢明 (3/26)	
2,000	陳麗華 (3/31)　簡妤宸 (3/4)　陳盈蒨 (3/11)　鄭菀姍 (3/6)　葉宜婷 (3/19)　沈秀梅 (3/6)　溫千瑤 (3/7)　王雅榛 (3/2)　蘇雅惠 (3/5) 黃小耘 (3/25)　高邦仁 (3/22)　林根慶 (3/2)　姜均憲 (3/9)　吳翊甄 (3/13)　楊尉絃 (3/7)　陳秉弘 (3/19)　黎明舜 (3/25)　陳國斌 (3/30) ibon 捐款善心人士 (3/29)　ibon 捐款善心人士 (3/17)　ibon 捐款善心人士 (3/16)　ibon 捐款善心人士 (3/7)　Doris(3/29) ibon 捐款善心人士 (3/5)　ibon 捐款善心人士 (3/2)　王昱璿 (3/26)　謝月雲 (3/25)　陳品禎 (3/25)　張育維 (3/25)　吳怡慧 (3/13) 洪樂庭洪凱唯吳雨蕎 (3/21)　賴宥孜 (3/16)　善心人士 (3/15)　姜淳方 (3/15)　蔡昌駩 (3/11)　謝佩芬 (3/23)　林裕洲 (3/31)　黃志軒 (3/23) 新泰工業股份有限公司 (3/25)　林妤庭 (3/26)　鼎正有限公司 (3/29)　烏龜超人 (3/4)　手些數位企業社 (3/3)　陳夜合 (3/1) 孫詩遠 (3/3)　洪光熙 陳靜珠 (3/4)　張振宗 (3/4)　李勇達 (3/2)　善心人士 (3/3)　張沛瀅 (3/4)　黃錫成 (3/4)　簡辰光 (3/4) 三倍券捐贈 (不具名)(3/4)　江元宏 (3/4)　黃恆逸 (3/4)　謝惠珠 (3/4)　黃基銘 (3/4)　洪淑媛 (3/4)　鍾景煬 (3/4)　張哲明 (3/4) 蔡耀裕 (3/4)　吳佳玲 (3/4)　林侑瑩 (3/4)　無名氏 (3/7)　洪閩萱 (3/6)　無名氏 (3/4)　無名氏 (3/9)　鄭凱禎 (3/8)　善心人士 (3/5) 皇廣鑄造發展股份有限公司 (3/5)　蕭碧真 (3/10)　周子誠 周可恩 (3/10)　英甲室內裝修設計有限公司 (3/10) 翁儷瑄 (3/13)　李振德 (3/2)　陳玉燕 (3/2)　李卓穎 (3/2)　張美質 (3/2)　陳麗珠 潘獻中 潘美靜 潘羿宏 潘姿均 (3/2)　吳品毅 (3/6) 池燿廷 (3/7)　楊賢泰 (3/2)　吳尚恆 (3/2)　謝增興 (3/2)　謝翔宇 (3/3)　王君竹 (3/3)　孔繁琴 (3/3)　洪誌彰 謝宛臻 (3/3) 甘愛玲 (3/3)　林恬羽 (3/3)　簡錦松 (3/3)　鄭素芬 (3/15)　無名氏 (共用)(3/15)　鄭靜雯 (3/15)　鍾明錦 (3/15)　鄭凱懌 (3/15) 黃博麒 (3/15)　王瀛屏 (3/15)　賴美享 (3/3)　林淑美 (3/3)　黃維春 (3/3)　鼎正有限公司 (3/3)　謝昀修 黃虹綺 (3/3) 王本然 (3/4)　林素馨 (3/4)　蔡也好 (3/4)　無名氏 (3/16)　葉美華 (3/4)　宮家寶 (3/4)　潘宗淵 (3/4)　廖靖雯 (3/4)　王建宏 (3/5) 兒童癌症基金會 (3/10)　陳靖傑 (3/5)　林宜靜 (3/5)　柯朋昌 (3/5)　廖淑絹 (3/18)　許秀穎 (3/18)　楊志偉 (3/18)　邱昭睿 (3/5) 卜祥琨 (3/18)　高宗永 (3/18)　胡珮瑩 (3/18)　高靜華 (3/18)　蔡友文 (3/9)　吳純 (3/5)　葉明珠 (3/8)　邱秉媛 (3/8)　楊佳麟 (3/8) 陳佑明 (3/8)　洪珮榕 (3/19)　奇磊股份有限公司 (3/8)　黃憲宗 (3/8)　周志誠 (3/8)　張元睿 (3/8)　張恩齊 (3/8)　陳書涵 (3/9) 嘉緯生技醫療股分有限公司 (3/8)　趙錦泉 (3/9)　林鳳欻 (3/10)　潘信昇 (3/9)　無名氏 (3/22)　吳映廷 (3/20)　劉函諭 (3/9) 王庭誼 (3/9)　黃陳金珠 (3/10) 王秀蘭 (3/10)　陳芓廷 陳芓穎 (3/10)　楊雪美 (3/10)　黃惠美 (3/11)　吳麗文 (3/11)　趙雲蓉 (3/11) 陳憲璋 (3/11)　蘇微惠 (3/24)　賴映秀 (3/24)　陳信璋 (3/24)　莊茜琦 (3/22)　余南興 (3/22)　廖施景 (3/22)　林昱廷 (3/22)　林昱嘉 (3/22) 許芳慈 (3/24)　王德勳 (3/24)　冠鼎工業有限公司 (3/22)　周銘慶 (3/22)　莊如芳 (3/24)　黃明熙 (3/24)　葉炳男 (3/24)　鄭家洧 (3/24) 傅美慧 (3/24)　陳桂香 (3/12)　林建興 (3/12)　黃譯葶 (3/22)　善心人士 (3/16) 賴嘉偉 (3/17)　鴻盛投資股份有限公司 (3/19)　張恆瑜 (3/25) 鄒靖楠 (3/22)　江麗蘭 (3/20)　遠祥國際有限公司 (3/22)　蘇立緯 (3/13)　鐘月香 (3/12)　江宜庭 (3/15)　漢翔公司慈光社 (3/12) 楊慧姝 (3/16)　李其芳 (3/18)　蔡玉娟 (3/20)　楊孋芸 (3/20)　王心瀚 (3/20)　洪英智 (3/12)　蔡宛蓉 (3/18)　牛寶 (3/27)　無名氏 (3/29) 楊碧貞 謝正駿 (3/16)　陳堉綸 (3/17)　陳秉逸 (3/17)　藍敬 (3/16)　黃勝燦 (3/16)　張瑋玲 張景翔 (3/31)　林育甯 (3/31) 陳玉慧 (3/19)　陳秋恭 (3/31)　連明仁 (3/30)　廖菊英 (3/18)　陳春安 (3/18)　董佩怡 (3/31)　江禹葳 (3/31)　無名氏 (3/31)　李建民 (3/31) 蔡湧信 (3/18)　劉宜芳 (3/18)　鄧名珊 (3/31)　王凱芬 (3/31)　黃麗華 (3/31)　黃旭寬 黃承瑜 (3/18)　鐘志鴻 (3/18)　鄭國璜 (3/18) 萬太企業有限公司 (3/19)　友展企業有限公司 (3/22)　鍾步興 (3/22)　花亦柔 (3/5)　李淑女 (3/24)　洪金來 (3/24)　李勇達 (3/31) 黃瓊瑩 (3/17)　黃瓊瑩 (3/14)　黃顗珈 (3/8)　廖志穎 (3/6)　甘智仁楊筱君郭麗雪甘苡宣甘以豪 (3/9)　鄭正鴻 (3/8)　林宏樺 (3/20) 曾鈴如 (3/12)　張彥筠 (3/29)　蔡鄭碧娟 (3/29) 黃淑華 (3/30)　鍾瑞能 (3/30)　洪上程 (3/31)　鍾家軒 (3/30)　鍾明璟 (3/30)　楊昀潔 (3/30) 李卓穎 (3/30)　楊凱鈞 (3/30)　楊賢泰 (3/30)　吳永盛 (3/30)　陳朝興 (3/31)　陳玉燕 (3/31)　胡英章 (3/31)　張維珊 (3/31)　簡蕭木 (3/31) 洪文生 卓育湘 洪珮蓮 洪嘉佑 (3/31)
1,900	OKGO 捐款 (3/14)	
1,800	吳新鈞 (3/4)　羅邵先慧 (3/4)　台北市私立菁英幼兒園 (3/18)　黃怡瑄 (3/30)	
1,700	曾仁德 (3/9)	
1,688	廖峻威 (3/23)	
1,680	鐘儀珍 (3/14)	
1,600	ibon 捐款善心人士 (3/12)　李庭毅 (3/22)　林英琴 (3/4)	
1,596	林亭均 (3/3)	
1,593	OKGO 捐款 (3/3)	
1,550	善心人士 (3/20)	
1,501	張豐益 (3/21)	
1,500	呂厚昆 (3/21)　李品慧 (3/11)　許雅雯 (3/15)　陳美玉 (3/7)　張國良 (3/5)　蕭郁潔 (3/21)　柯紫文 (3/31)　ibon 捐款善心人士 (3/22) ibon 捐款善心人士 (3/10)　洪崑涵 (3/30)　周慧 (3/26)　鄭丞勛 (3/23)　鄭宇涵 (3/23)　OKGO 捐款 (3/15)　張庭萱 (3/10) 潘柔諭 (3/10)　菖廣紙業股份有限公司 (3/2)　大器聯合室內裝修設計有限公司 統編 27524542(3/10)　吳家葳 (3/2)　吳永清 (3/2) 李明易 (3/2)　呂佩純 呂依璇 呂翊綺 (3/3)　孔姵心 (3/15)　何淑滿 (3/15)　張品侑 (3/5)　享樂中壇元帥 (3/10)　鄭竣睿 (3/5) 菖鴻紙業股份有限公司 (3/5)　菖承企業股份有限公司 (3/5)　張軒綺 (3/18)　蘇玩伶 (3/5)　張芸桐 (3/6)　洪志勝 (3/10)　羅欽賢 (3/24) 蔣健群 劉瑞娥 蔣偉倫 蔣瑋恩 蔣翔騰 (3/18)　張國揚 張杜淳美 張愷芳 張愷芯 張家愷 (3/10)　侯麗梅 (3/24)　彭文芳 (3/22)　楊于萱 (3/20) 陳憲霆 (3/12)　呂信君 (3/12)　吳雅萍 (3/31)　菖源股份有限公司 (3/16)　連千惠 連宇璋 連建洲 (3/17)　徐孟瑜 徐仲達 徐季新 (3/18) 花亦芳 (3/5)　邱奕達 邱王晔 邱進任 (3/31)　品鮨日式料理 (3/12)　鄭琨耀 (3/23)　盧明志 (3/8)　廖家賢 (3/21)　鄭卉芸 (3/23) 陳怡蓁 (3/29)　陳信辰 (3/29)　王喬鈺 (3/31)
1,400	陳柏霖 (3/18)　黃芳亮 (3/23)	
1,300	劉夏欣 (3/10)　陳鳳儀 (3/15)　賴佳渝 (3/9)　郭欣悅 (3/12)	
1,228	莊家和 莊宏益 (3/26)	
1,200	蔡秀枝 (3/8)　黃咨諭 (3/21)　宏展通訊行 (3/23)　黃暉庭 (3/1)　黃馨儀 (3/3)　曾忠文 (3/30)　陳楷定 (3/28)　姚昱伶 (3/10) OKGO 捐款 (3/21)　OKGO 捐款 (3/20)　盧霽千 (3/10)　羅國基 (3/10)　鄒年恩 賴瑞蓮 鄒永隆 鄒鳳蘭 黃俊瑋 (3/3) 胡凱文 (3/4)　楊迪華 (3/18)　郭振山 (3/6)　李駱秀英 (3/8)　韓寶珠 趙芯誼 趙于薇 趙翊筑 趙明龍 趙馥儒 (3/11)　林杏林 (3/24) 彭湘凌 (3/29)　劉素惠 (3/31)　許幼如 (3/31)
1,196	宋紫嫣 (3/3)	
1,150	郭山河等 10 人 (3/9)	
1,100	吳韻誼 (3/24)　阮寶鳳 (3/9)　OKGO 捐款 (3/31)　OKGO 捐款 (3/13)　OKGO 捐款 (3/9)　董惠如 (3/20) 柯良玉 (3/2)

捐款金額	捐款人	捐款日期：2021/03/01-2021/03/31
1,020	劉洺賢 (3/17)　呂榮華 (3/24)	
1,015	潘德旗 (3/3)　蔡苾珞 (3/12)	
1,010	張綺恩 張中昱 (3/15)　張中昱 (3/15)　黃榆涵 (3/12)　黃湘婷 (3/12)	
1,000	杜啟敏 (3/12)　方鈺潔 (3/18)　廖婉貞 (3/29)　林昌衡 (3/13)　周盈孜 (3/31)　黃恬昀 (3/6)　廖惠冠 (3/28)　王秋桂 (3/11)　林映姿 (3/11) 陳宏生 (3/22)　林筱玲 (3/24)　陳淯謙 (3/29)　林孜宸 (3/20)　徐家琪 (3/25)　許志義 (3/21)　林愛卿 (3/5)　邱向謙 (3/8)　范姜依芬 (3/29) 蔡錦妙 (3/21)　林捷茹 (3/17)　余岳儒 (3/3)　徐菀苓 (3/9)　盟將水電工程有限公司 (3/20)　潘佳菱 (3/1)　李茗蕎 (3/30)　謝佳純 (3/28) 吳淑真 (3/26)　楊瀅蓁 (3/14)　陳奕仲 (3/12)　蔡雅鈐 (3/17)　江瑞懷 (3/24)　郭美伶 (3/31)　游智凱 (3/24)　李俞蓁 (3/9)　許馨勻 (3/3) 莊雅惠 (3/25)　風貴珍 (3/12)　蔡靜娟 (3/15)　王譽璇 (3/3)　梁樹木 (3/5)　謝偉智 (3/24)　胡采翎 (3/1)　洪依榛 (3/25)　王家威 (3/2) 魏秀珍 (3/16)　范沛盈 (3/28)　詹彥綸 (3/11)　何自蕙 (3/3)　簡頌祐 (3/14)　林昆淞 (3/16)　葉昇威 (3/31)　林修榆 (3/27)　許梓仁 (3/31) ibon 捐款善心人士 (3/31)　ibon 捐款善心人士 (3/18)　ibon 捐款善心人士 (3/11)　ibon 捐款善心人士 (3/6)　蕭慶炎 (3/31) ibon 捐款善心人士 (3/4)　ibon 捐款善心人士 (3/4)　ibon 捐款善心人士 (3/1)　陳瑩如 (3/31)　吳思葶 (3/31)　陳靖雯 (3/30) 張先生 (3/29)　黃柏翰 (3/28)　彭于臻 (3/27)　李宗憲 (3/27)　周峻暐 (3/26)　陳品瑄 (3/26)　ryan tsai(3/26)　陳佳柔 (3/26)　葉王愛 (3/24) 許哲源 (3/26)　余立萬 (3/26)　陳水金 (3/26)　劉容淨 (3/26)　林美麗 (3/26)　許淑慧 (3/25)　林一郎 (3/26)　李添福 (3/26)　甘雲霞 (3/26) 魏文政 (3/25)　甜甜圈幼兒園 (3/25)　魏文勇 (3/25)　魏期盛 (3/25)　王詩綺 (3/25)　陳禹蓁 (3/25)　陳家成 (3/23)　劉淑惠 (3/23) 余沅璋 (3/22)　周裕崴 (3/25)　黃承竑 (3/25)　黃云琦 (3/25)　張素華 (3/20)　張君虹 (3/19)　高鈞宥 (3/19)　楊若昕 (3/19)　謝金龍 (3/19) 徐福群 (3/18)　馬宗成 (3/18)　謝宗庚 (3/18)　bobby(3/18)　朱愛玲 (3/18)　judy(3/17)　楊祥群 (3/17)　王志文 (3/17)　賈信諭 (3/16) 林國良 (3/16)　吳秋蓉 (3/15)　小眼睛 (3/14)　陳富信 (3/14)　郭思妤 (3/14)　wei(3/14)　黃詩涵 (3/14)　張琬宜 (3/13)　莊蕉榕 (3/12) 戴勇平 (3/10)　白曜峰 (3/10)　馬淳芳 (3/9)　鄭文鳳 (3/9)　曾晨豪 (3/8)　黃敬惟蕭自凱蕭榮方 (3/7)　張閔智 (3/7)　陳冠婷 (3/7) 蕭忠和 (3/7)　陳柏勳 (3/7)　陳翊峰 (3/7)　吳盈姍 (3/7)　邱美鵑 (3/26)　姜雯萍 (3/26)　林楷翔 (3/27)　蓬萊 (3/26)　許竣傑 (3/26) 蕭金玉 (3/27)　邱敬琁 (3/27)　林峻右 (3/29)　張崴程 張礫元 (3/29)　陳有財 (3/29)　林志忠 (3/29)　謝岳龍 (3/6)　鄭慧玲 (3/5) 歐妮 onibuy(3/4)　張偉成 (3/4)　楊琇淳 (3/4)　jiani(3/4)　準點媒體有限公司 (3/4)　簡依恩 (3/4)　王東三 (3/22) OKGO 捐款 (3/17)　OKGO 捐款 (3/2)　陳慶全 (3/1)　李秀金 (3/1)　無名氏 (3/1)　曾鈺珈 (3/3)　陳濰翎 (3/3) 許瑔妃 (3/2)　龔怡夙 (3/4)　陳徵平 (3/4)　鄭色孟 (3/4)　蘇雅琪 (3/4)　顏維志 (3/4)　李淑蓉 (3/4)　莊桂惠 (3/4)　葉上菁 (3/4) 林芳至 (3/4)　蕭璽彧 (3/1)　林淵欽 (3/4)　張鈞維 (3/4)　陳盈州 (3/4)　張淑儀 (3/4)　蘇怡頤 (3/4)　方文波 (3/4)　郭品祐 (3/4) 高美祝 (3/4)　統宇電研股份有限公司 (3/4)　孫婕祐 (3/4)　朱彥堯 (3/4)　楊菀甄 (3/4)　余美玲 (3/4)　林明宜 (3/4)　江沛峰 (3/4) 洪西彬 (3/4)　王宥崴 (3/4)　林欣歡 (3/4)　曾奕霏 (3/4)　林金龍 (3/4)　沈依欣 (3/4)　楊美雲 (3/4)　梅登富 (3/4)　黃子馨 (3/4) 倪庭恩 (3/4)　林享億 (3/4)　倪正杰 (3/4)　詹益能 (3/4)　詹世明 (3/4)　李瓊均 (3/4)　李日農 (3/4)　劉俞旻 (3/4)　張盈甄 (3/4) 潘明慧 (3/4)　鄭芝昀 (3/4)　柯凱文 (3/4)　紀銘祥 (3/4)　張素秋 (3/4)　陳雪青 (3/4)　謝惠珍 (3/4)　朱美惠 (3/4)　蔡超塵 (3/4) 陳志維 (3/4)　古文銘 (3/4)　陳昭菁 (3/4)　毛良慶 (3/4)　林永重 (3/4)　沈昭仁 (3/4)　羅宜紋 (3/4)　王君豪 (3/8)　陳博武 (3/6) 傅敬軒 (3/6)　傅敬睿 (3/6)　楊奕昕 (3/5)　無名氏 (3/4)　周培煜 (3/7)　兒童癌症 (3/4)　無名氏 (3/10)　郭柏瀚 (3/10)　郭柏承 (3/10) 于秉辰 (3/10)　唐佐幸 (3/10)　劉育吟 (3/10)　劉澤澹 (3/10)　楊忠明 (3/10)　廖容岑 (3/10)　陳于毅 (3/10)　張怡婷 (3/10)　蔡卓錚 (3/10) 洪于絜 (3/10)　文宗麟 (3/10)　劉書合 (3/10)　林淑慧 (3/10)　劉志信 (3/10)　林谷裕 (3/10)　楊宗恩 (3/10)　游慧敏 (3/10)　黃培誠 (3/10) 劉庭瑋 (3/10)　陳錦鐘 (3/10)　歐陽貞穎 (3/10) 楊子陞 (3/10)　龔雙慶 (3/10)　許珮雯 (3/10)　麥家豪 (3/10)　麥維倫 (3/10) 洪源泰 (3/10)　黃雪梅 (3/10)　簡苑倩 (3/10)　林永宸 (3/10)　林雅姿 (3/10)　謝秀足 (3/10)　郭原宏 (3/10)　黃玫陵 (3/10)　陳林澤 (3/10) 陳媚綺 (3/10)　黃靖雅 (3/10)　陳宥銓 (3/8)　陳維銘 (3/13)　富律通訊處 (3/12)　無名氏 (3/10)　蔡青彤 (3/2)　吳美佐 (3/2) 陳芝玲 (3/2)　許增全 (3/2)　林函蓁 馬運芳 馬德華 (3/2)　鑫艷酒店 (3/2)　李振宇 李家毓 李榮政 羅密君 (3/2)　王崑柱 (3/2) 張靖晨 (3/2)　曾安民 (3/2)　廖千秋 (3/2)　陳正達 (3/2)　陳建利 (3/21)　長春四面佛 (3/12)　劉逸宏 (3/30)　李信毅 (3/2) 徐舒眉 (3/2)　邱珮玲 (3/3)　張馨文 (3/2)　王君豪 (3/2)　金大腳養生館 (3/2)　黃弘任 (3/3)　李依娟 (3/3)　邱金玉 (3/3) 洪美津 (3/3)　邱美惠 (3/3)　李亞諭 (3/3)　范瑋庭 (3/3)　車淑珍 (3/3)　王宗升 (3/15)　黃曉嵐 (3/15)　無名氏 (共用)(3/15) 無名氏 (共用)(3/15)　曹珮雯 (3/15)　黃士軒 (3/15)　劉旆希 (3/15)　蔣慧鈴 (3/15)　陸冠瑋 (3/15)　周文瀚 (3/15)　李東穎 (3/15) 曾心怡 (3/15)　蔡昇豪 (3/15)　吳玉印 (3/15)　吳家寬 (3/15)　陳怡君 (3/15)　無名氏 (3/15)　鄭楷軒 蔡淑芬 鄭明輝 (3/15)　江志隆 (3/15) 謝宥如 (3/15)　蔡依菱 (3/15)　黃玉英 (3/15)　林美慧 (3/15)　張勝杰 (3/15)　陳彥甫 (3/15)　陳孟宏 (3/15)　柯秀婷 (3/15)　陳家億 (3/15) 吳育賢 (3/15)　謝鳳玉 (3/15)　謝秀足 (3/15)　黃昱皓 (3/15)　陳鴻春 (3/3)　陳冠宏 (3/3)　陳奕慈 (3/3)　劉白江 莊玉娥 (3/3) 洪茉喬 (3/3)　洪熙閑 (3/3)　高長慶 (3/3)　李培金 李林依金 (3/3)　鄒美蘭全家 (3/3)　謝文鳳 (3/3)　邱敬琁 (3/3) 李宗倫 (3/3)　林宇華 林宇豐 林芳池 林阿瑟 李鈺慈 (3/3)　黃韻華 (3/3)　杜建緯 楊雅琇 (3/4)　林憲仁 (3/4)　黃光毅 (3/4) 王凱澤 (3/4)　王永順 (3/4)　王義 林屘 王穎誠 (3/4)　陳寶麗 (3/4)　曾麗君 (3/4)　李春雄 周碧惠 (3/4)　陳泰宇 (3/4) 黃苑琪 (3/4)　周宏奇 (3/17)　陳姻秀 (3/16)　無名氏 (3/16)　張舒涵 (3/16)　張芝綺 (3/16)　孫詩遠 (3/16)　林祺雅 (3/18)　鄭翔仁 (3/17) 劉家安 (3/17)　林文鶯 (3/4)　陳廷寬 (3/4)　李文富 (3/4)　劉柏陞 (3/4)　張雪紅 (3/5)　世貿航空貨運承攬股份有限公司 (3/5) 陳凱渝 陳凱揚 許麗玲 (3/5)　陳俊良 張智淑 陳怡安 陳楷鈞 (3/5)　范淑貞 (3/5)　林淳翔 (3/5)　吳美玲 (3/5)　柳淑秋 (3/9) 賴慧蓉 (3/18)　陳玉珠 (3/5)　鍾淑芳 (3/5)　黃貴香 (3/18)　江昭瑩 (3/18)　許保民等六人 (3/18)　崔明貴 (3/18)　傅秀雅 (3/18) 李政模 (3/18)　廖美鈴 (3/18)　黃淑苑 (3/18)　朱成棟 朱王春于 (3/18)　莊大億 (3/18)　莊子歆 (3/18)　辛珮琪 (3/18)　張瓊文 (3/18) 陳維堉 (3/18)　善心人士 (3/14) 張永聖 (3/18)　田家瑄 (3/18)　田乃云 (3/18)　陳威銘 (3/18)　謝玲玲 (3/18)　李貴蓮 (3/18)　陳維憲 (3/18) 黃晟硯 (3/18)　洪淑瑩 (3/18)　宋弘軒 (3/18)　楊宏基 (3/18)　曾兆慶 (3/18)　黃麗秋 (3/18)　蕭昭雄 (3/18)　蔡馨儀 (3/18)　黃浩耕 (3/18) 黃鈺婷 邱伊辰 邱聖翔 邱奕祺 孫錦堂 (3/18)　高治圻 (3/18)　江惠瑜 (3/18)　孫永安 (3/18)　呂紹綺 (3/19)　鍾枝霖 (3/5)　楊竣森 (3/5) 世貿海運承攬運送股份有限公司 (3/5)　皇田工業股份有限公司 (3/5)　楊仲鉅 (3/5)　吳淵源 (3/5)　蔡余金葉 (3/6)　洪志清 (3/6) 林郭信子 林瑞和 林亮宇 (3/6)　無名氏 (3/21)　楊馥任 (3/20)　高文賀 (3/20)　無名氏 (3/20)　無名氏 (3/19)　吳福泉 (3/6)　彭雅筠 (3/18) 林宣吟 (3/8)　劉子綝 (3/8)　盧東彥 馮婷婷 張郁郁 (3/8)　牟江榮子 (3/8)　高鈺軒 高鈺旂 (3/8)　許麗紅 (3/8)　陳溥楨 (3/8) 林瓊君 (3/8)　黃美翠 (3/8)　吳傳宏 (3/8)　鄭衣真 (3/8)　余瑞梅 (3/8)　光偉塗裝機械有限公司 (3/8)　董寶玉 (3/8)　楊雪代 (3/9) 蔡少延 (3/9)　李美燕 廖文森 廖俊瑋 (3/9)　黃唯甯 (3/23)　傅彥翔 (3/22)　謝仁蓓 (3/22)　陳芃霏 (3/9)　林振興 (3/9)　鄭文義 (3/10) 黃麗珠 (3/10)　許雅甄 (3/10)　蔡媗斐 (3/9)　張兆業 (3/9)　柯奕成 (3/9)　楊安庭 (3/10)　詹春花 (3/10)　陳淑芬 (3/10)　王梅燕 (3/10) 蕭松彬 洪瑜君 (3/10)　楊坤山 (3/11)　陳淑真 (3/11)　蔡碧瑜 (3/11)　劉芳語 賴孟暖 (3/11)　林清材 (3/11)　陳信甫 (3/11) 吳駿彬 (3/11)　黃品誠 (3/11)　程紗闔家 (3/11) 林禮慧 (3/11)　鄒開鑄 (3/24)　劉安旗 (3/11)　蘇立菁 (3/24)　劉俊亨 (3/24)　林瓊汝 (3/24) 黃淑為 (3/24)　蔡宏祥 (3/24)　吳建璜 (3/24)　李淑蘭 (3/24)　江隆昇 (3/24)　虞邦心 (3/24)　王玲 (3/24)　林佩燁 (3/24)　胡信哲 (3/24) 吳思宇 (3/24)　周長平 (3/22)　蘇秀里 (3/20)　何翠屏 (3/23)　無名氏 (3/21)　廖清俊 (3/22)　江韻如 (3/24)　蕭清洲 (3/24)　余淑杏 (3/24) 鍾明宏 (3/24)　林秉森 (3/24)　羅嘉寧 (3/22)　楊兆平 (3/22)　陳秋茹 (3/22)　葉文圭 (3/24)　陳玉書 (3/24)　曾于恩 (3/24)　林瓊華 (3/22) 簡文通 (3/20)　簡麗姑 (3/20)　呂雨澄 (3/24)　邱志玄 (3/24)　劉立麗 (3/24)　陳靚 (3/24)　呂雨澄 (3/24)　張婧淳 (3/24)　曹雨萱 (3/24)

捐款金額	捐款人	捐款日期：2021/03/01-2021/03/31
	陳求宏 林翠貞 陳薏婷 陳顗翔 陳顗喆 (3/24)	陳昱翔 (3/24) 陳怡縉 (3/24) 陳昱誠 (3/24) 温雅茹 (3/24) 盧廷煜 (3/24) 鄭偉仕 (3/24)
	楊啟靖 (3/24) 沈詩芸 (3/24) 林冠伶 (3/24)	周昱翔 (3/24) 魏志強 (3/24) 邱玉環 (3/24) 魏宏霖 (3/24) 陳慧娟 (3/24) 康錦豐 (3/24)
	黃琦絜 (3/24) 羅慧明 (3/24) 呂美珠 (3/24)	施絢欽 (3/24) 葉榮洋 (3/24) 林佑羚 (3/24) 甲渥國際建材有限公司 (3/24) 林柏穎 (3/24)
	童國誠 (3/22) 李美莉 (3/22) 莊麗惠 (3/22)	劉宜榛 (3/22) 蘇淑英 (3/22) 吳心硯 (3/22) 吳心畫 (3/22) 黃傳叡 (3/22) 顏英菊 (3/12)
	陳冠至 陳奴菱 林秀盈 (3/12) 謝忠謀 (3/22)	蘇士詠 (3/22) 殷子倫 (3/22) 鍾瀚滬 (3/22) 賴婕庭 (3/22) 謝芊驊 (3/22) 邱重嘉 (3/22)
	林素雯 (3/22) 曾盈燕 (3/22) 張皓宇 (3/22)	王振哲 (3/22) 王振益 (3/22) 許詠涵 (3/22) 林孟潔 (3/22) 陳陞泓 (3/22) 陳彥斌 (3/22)
	江學瀅 (3/20) 鐘美玲 (3/20) 呂侑萱 (3/20)	鄭姝羚 (3/20) 吳玉鎖 (3/15) 羅明揚 (3/12) 善心人士 (3/18) 簡忠盛 (3/24) 張嘉珍 (3/20)
	陳達彥 (3/15) 林清榮 (3/15) 陳賜國 (3/15)	吳程守馨 (3/15) 魯韋伶 (3/15) 孫柏年 (3/15) 鮑世濟 (3/12) 夏平 (3/12) 周淑惠 (3/15)
	張林鳳嬌 (3/15) 黃玉苹 (3/20) 詹淑幸 (3/12)	林定積 (3/15) 李文豪 (3/15) 陳姵羚 (3/20) 唐兆漢 (3/20) 陳建成 (3/20) 劉俊芬 (3/20)
	劉惠滿 (3/20) 游玉敦 (3/20) 洪曉珊 (3/20)	沈智平 (3/12) 林春梅 (3/12) 熊家瑞 (3/12) 蘇榆鈞 (3/29) 許嘉峻 (3/26) 康守花 (3/15)
	魯文裕 (3/15) 魯哲瑋 (3/15) 邱美惠 林裕真	邱于珊 (3/15) 黃冕 (3/15) 許哲源 (3/16) 大家愛心 (3/16) 邱莉惠 (3/16) 劉和瑞 (3/16)
	鄭心緹 (3/16) 黃秀雲 (3/16) 劉彥辰 (3/16)	龍德機械工業有限公司 (3/16) 馬碧桃 (3/16) 陳秋星 (3/16) 無名氏 (3/29) 劉玟妤 (3/16)
	莊詠甯 (3/16) 陳高發 (3/16) 呂宗育 (3/16)	黃秀雲 (3/16) 王秀婷 (3/16) 余冠緯 (3/16) 林鈴城 (3/17) 陳世恩 (3/17) 黃秀雲 (3/17)
	曾國忠 (3/17) 翁霈蓉 (3/16) 徐錦鳳 (3/17)	何宜鴻 (3/17) 尹俐文 (3/31) 李再松 (3/17) 何彥霖 (3/17) 簡慈怡 (3/31) 胡秀萍 (3/31)
	陳怡安 (3/31) 陳忻言 (3/31) 劉春秀 (3/31)	陳秋蓁 (3/31) 許芷嫣 (3/30) 許芷嫙 (3/30) 無名氏 (3/30) 張莘瑜 (3/19) 林定澄 (3/19)
	李雪紅 (3/19) 楊玉琴 (3/19) 傅玉寶 (3/19)	李鳳姿 (3/19) 彭增陵 林淑珍 (3/19) 徐振誠 徐振中 (3/19) 張宇璿 (3/31)
	柯若妍 (3/31) 周畇奇 (3/31) 黃麗蓉 (3/31)	黃劉美 (3/31) 黃麗鈐 (3/31) 陳慧珊 (3/31) 鄒宇松 (3/31) 唐培恩 (3/31) 唐詩涵 (3/31)
	陳裕盛 (3/31) 劉柏敏 (3/31) 陳品宏 (3/31)	戴家琦 (3/31) 朱彥曦 (3/18) 林銘勇 (3/18) 陳永添 (3/18) 杜諺穎 (3/18) 陳炳源 (3/18)
	吳翁玉玲 (3/18) 郭俊宏 (3/18) 陳良權 (3/18)	黃莉彥 (3/31) 陳珉 (3/31) 趙哲逸 (3/31) 王心佳 (3/31) 陳毓宣 張國樑 (3/31)
	黃碧霞 (3/31) 許日桂 (3/31) 梁瑜芮 (3/31)	李百齡 (3/31) 陳宥勳 (3/31) 張耀中 (3/31) 林美智 (3/31) 劉瑞珍 (3/31) 王文雄 (3/31)
	曾兆訢 (3/31) 葉國暉 (3/31) 曾啟鈞 (3/18)	黃玖美 (3/19) 江弘海 (3/19) 林寶鳳 (3/19) 黃玉鳳 (3/19) 許婷硯 (3/19) 樓雅萍 (3/20)
	簡碧如 (3/19) 尤又賢 (3/22) 林宜芳 (3/22)	黃建勇 (3/22) 蕭伊雯 (3/22) 無名氏 (3/31) 蔡聖麒 (3/22) 鄧品硯 (3/7) 楊定紘 (3/23)
	李美玉 (3/23) 許維晏 (3/24) 石振輝 (3/24)	鄭翠琴 (3/24) 曲雪卿 (3/24) 善心人士 (3/24) 陳淑莉 (3/24) 茹毅紅 (3/24) 張群 (3/24)
	泰利煤氣行 (3/24) 穆昶誠 穆珏諺 穆宥臻 (3/24)	謝佳穎 (3/21) 謝佳穎 (3/12) 楊承達 (3/26) 楊承達 (3/23) 卓言蓁 (3/2)
	卓琪珈 (3/2) 卓彥岑 (3/2) 陳旻彥 (3/26)	李芬馨 (3/14) 梁嘉成 (3/6) 林宜汝 (3/7) 易威廷 (3/27) 葉詩琳 (3/13) 尤宗瑜 (3/24)
	林宸義 (3/31) 詹麗琴 (3/22) 李安承 (3/10)	邱煤業 (3/10) 林衍安 (3/10) 羅林阿好 (3/3) 林美娟 (3/3) 李清江 (3/2) 蘇珊頤 (3/2)
	林 (3/2) 義晟商行 (3/2) 陳誌賢 (3/1)	劉浩賓 林昌逸 (3/1) 楊茜惠 (3/1) 林怡萱 (3/23) 高菁敏 (3/23) 李再松 (3/24)
	善心人士 (3/29) 永明旭有限公司 (3/24) 陳三龍 (3/30)	黃香華 (3/30) 黃紹華 (3/30) 施義舜 (3/29) 林暐宸 (3/29) 陳金蘭 (3/30)
	王潔 (3/30) 林松柏 (3/31) 陳信甫 (3/30)	黃崑福 (3/30) 黎高興 黎儀萱 (3/31) 鍾佳樺 (3/31) 黃國慶 (3/30) 謝舉泉 (3/30)
	董修良 (3/30) 楊琍婷 (3/30) 方士瑋 (3/31)	張凱毓 (3/31) 黎心慈 蔡昆諺 (3/31) 馮雪真 李瑞盈 (3/31) 張振岳 (3/31)
	富邦人壽富尊通訊處 (3/31) 王釋庸 (3/31)	梁淑宜 (3/31) 何湘文 (3/31) 彭秀明 (3/31)
996	楊健貴 (3/3)	
990	黃武永 (3/31)	
933	王居皓 (3/4)	
900	蔡茗名 (3/14) 有愛兄弟會 (3/14)	峰餐盒料理 (3/19) 蔡璇如 (3/26) OKGO 捐款 (3/26) OKGO 捐款 (3/7)
	何雨承 (3/12) 何文財 (3/12) 陳 (3/3)	林承賢 (3/31)
888	林照貴 (3/31) 江欽全 (3/30)	
800	楊中文 (3/10) 劉容竹 (3/10) ibon 捐款善心人士 (3/29)	陳威助 (3/26) 陳子緯 (3/23) 江肇強 (3/26) 呂維鏵 (3/29) 孫張單 (3/22)
	鄭美如 (3/10) 蔡淑隆 (3/10) 蘇政泓 (3/10)	高豪志 (3/15) 王逸嫻 (3/18) 蔡淑真 (3/18) 張芷玲 (3/20) 魏楷矜 (3/9) 詹華欣 (3/11)
	金晴有限公司 (3/24) 蔣若涵 (3/24) 林怡君 (3/24)	劉東慶 (3/24) 林保仁 (3/20) 許蘇雪悅 (3/15) 許家弘 (3/15) 許芳男 (3/15)
	李美玉 (3/16) 陳誼桓 (3/31) 孫蕙菁 (3/22)	蘇祈睿 (3/31) 張怡清 (3/24) 善心人士 (3/29) 善心人士 (3/31) 周于平 (3/29) 吳紹揚 (3/13)
	許維倫 (3/24) 李美紅 (3/31)	
750	金乖乖 (3/30) 陳澄霞 (3/22) 林宗模 (3/22)	
721	吳堉帆 (3/18)	
700	OKGO 捐款 (3/19) 張綉春 (3/4)	江宜梅 (3/4) 廖姻斐 (3/4) 洪綺鴻 (3/15) 黃義盛 (3/9) 張清泉 褚麗卿 (3/5)
	蔡明臻 (3/11) 朱庭萱 (3/11) 小魚兒服飾 鄭雅芳 (3/12)	陳君涵 (3/20) 謝懿琳 (3/16) 陳裕仁 (3/30) 沈元通 (3/30) 吳明璋 (3/30)
666	楊子樂 (3/12)	
660	周秉濂 (3/20) 周承葦 (3/20)	
650	謝懿琲 (3/16) 謝懿琦 (3/16)	
600	陳佳琳 (3/30) 李忠壕 / 林羽芹 (3/3)	詹家豪 (3/31) 濟公師父 (3/14) 陳怡如 (3/28) 洪睿檠 (3/17) 邱玉玲 (3/31) 李秀月 (3/1)
	林智仁 (3/1) 李曉婷 (3/25) 黃柏閔 (3/22)	ibon 捐款善心人士 (3/31) ibon 捐款善心人士 (3/14) ibon 捐款善心人士 (3/9)
	陳郁婷 (3/30) 李俞蓁 (3/30) 張育睿 (3/29)	洪奎若 (3/26) 王雅莉 (3/26) 溫麗華 (3/25) 王書涵 (3/23) 楊勝豪 (3/20) 許智仁 (3/19)
	陳映典 (3/16) 廖佳珍 (3/15) 亮亮 (3/12)	吳明獻 (3/29) 陳偲園 (3/6) 張育睿 (3/3) OKGO 捐款 (3/10) 賴玫瀔 (3/22)
	江毅生 (3/4) 張維真 (3/4) 廖宸毅 (3/4)	謝佳妤 (3/4) 葉耿華 (3/4) 盧茗蓁 (3/4) 白昇永 施淑芬 白育慈 白芳瑜 (3/4)
	汪逸萍 (3/3) 周祐榆 (3/10) 林郁軒 (3/10)	鄭雅君 (3/10) 張玉明 (3/10) 李期陽 (3/10) 陳梅雪 (3/10) 李奕德 (3/10) 黃怡馨 (3/10)
	儲玉媛 (3/10) 楊淑媛 (3/10) 吳欣曈 (3/10)	黃禹霏 (3/10) 吳淑靜 (3/10) 佘芮蓁 (3/10) 正鑫鋼鐵股份有限公司 (3/10) 蔡名倫 (3/3)
	呂欣泰 (3/2) 陳俞妏 (3/2) 林煌 林鄭靜瑞	林萬水 (3/2) 明泰豐工程行 (3/2) 陳漢筅 (3/2) 楊勝邦 (3/5) 曾嘉祥 (3/2)
	小黃 (狗狗)(3/20) 大躍工程行 (3/2)	呂奕穎 (3/3) 陳澤愷 (3/3) 黃翊宸 (3/3) 郭文發 (3/15) 簡溢宏 (3/15)
	吳啟鈴 (3/15) 謝明憲 (3/15) 陳子平 (3/15)	王惠民 (3/3) 張郁翎 (3/3) 周寶賢 (3/3) 黃麗華 (3/4) 蔡宜珊 (3/5) 張珮真 (3/5)
	李慧敏 (3/18) 吳美連 (3/18) 林勳爵 (3/18)	陳銀英 (3/18) 曹馨心 (3/18) 范菁崧 (3/10) 蔡博儒 (3/5) 徐偉程 (3/6) 吳珮煊 (3/6)
	白華幼 黃煌釧 (3/8) 林思佑 (3/11)	林書緯 (3/11) 溫智翔 (3/11) 姚委武 (3/11) 陳瑞玉 (3/24) 施夙芬 郭昱岑 (3/20)
	蔡依雯 (3/24) 吳禹潔 (3/24) 黃群凱 (3/24)	蔡函諭 (3/24) 王淑靜 (3/20) 馮岑岑 鄭啓東 (3/24) 吳身潤 (3/24) 黃瑞菊 (3/24)
	黃國輝 (3/24) 李慧貞 (3/24) 莊涵雯 (3/20)	林敬凱 陳美玉 (3/12) 林麗珍 (3/22) 善心人士 (3/20) 陳雅玲 (3/17) 康振達 (3/16)
	羅秀珍 (3/17) 游春梅 (3/19) 柯博軒 (3/31)	蔡語彤 (3/31) 劉欣潔 (3/31) 王哲雄 (3/31) 陳奇聰 (3/31) 何佳樺 (3/18) 張佩義 (3/8)
	曾博廸 (3/3) 陳佳昀 (3/2) 連万毅 (3/3)	赤麵廠盧洲 (3/2) 李家瑋 (3/1) 翁彩螢 (3/1) 郭家維 (3/23) 許庭維 (3/24)
	林濬智 (3/29) 大躍工程行 (3/31)	明泰豐工程行 (3/31) 許文翰 (3/31)

捐款金額	捐款人	捐款日期：2021/03/01-2021/03/31
560	吳昱萱 (3/31)	
555	黃萬益 黃富翔 黃禾崴 楊瓊琳 黃禾媗 陳婉貞 (3/24)	
550	林人豪 (3/17) 柯儒穎 全家福 (3/5)	
521	李宇雯 (3/22)	
520	郭茂源 (3/26) 簡苡釩 (3/4) 洪子晴 (3/10) 李沛晨 (3/22)	
519	春安柑仔店顧客捐贈 (3/3)	
510	TWICE(3/28)	
508	陳俊諺 (3/4) 鄞秉松 (3/2)	
500	林靜秀 (3/21) 邁卿允 (3/18) 李育麟 (3/17)	陳昱玄 (3/30) 楊澔昕 (3/20) 林怡岑 (3/1) 洪瑞敏 (3/6) 陳品聿 (3/29) 李兆翌 (3/1)
	吳修村 (3/28) 楊勝翰 (3/23) 陳月華 (3/5)	吳瑞展 (3/11) 程柏維 (3/17) 陳孝安 (3/24) 張珮怡 (3/8) 許銘浚 (3/29) 吳子瑜 (3/3)
	杜瑾璿 (3/6) 田清廉 (3/20) 李玟泉 (3/2)	蔡承宗 (3/3) 陳貴興 (3/8) 邱淑宜 (3/18) 鄭詠之 (3/27) 林嘉玲 (3/29) 陳韻如 (3/22)
	曾薇潔 (3/1) 阮婉菁 (3/10) 蘇逸蓁 (3/8)	李畇寬 (3/7) 黃永勝 (3/3) 王呂桂香 (3/19) 陳志通 (3/19) 簡雅婷 (3/3) 郭俊廷 (3/24)
	蔡宛娟 (3/8) 陳進興 (3/22) 洪秉成 (3/14)	林盈汝 (3/10) 彭尹溱 (3/31) 陳威宇 (3/17) 林佳瑩 (3/14) 賴愛華 (3/1) 林秀英 (3/23)
	陳昭滿 (3/1) 黃秀鳳 (3/27) 大新店蔬果 (3/1)	林佳宏 (3/2) 張智斌 (3/30) 彭昇茂 (3/12) 邱子揚 (3/9) 黃怡琇 (3/12)
	林重義 (3/14) 鄭有惠 (3/18) 陳芃諭 (3/24)	ibon 捐款善心人士 (3/30) ibon 捐款善心人士 (3/28) ibon 捐款善心人士 (3/25)
	Peter H(3/31) ibon 捐款善心人士 (3/24)	ibon 捐款善心人士 (3/23) ibon 捐款善心人士 (3/23) 林淑雯 (3/31) 李宜峰 (3/31)
	ibon 捐款善心人士 (3/22) ibon 捐款善心人士 (3/16)	ibon 捐款善心人士 (3/15) ibon 捐款善心人士 (3/13) 王俊憲 (3/31)
	ibon 捐款善心人士 (3/13) ibon 捐款善心人士 (3/11)	ibon 捐款善心人士 (3/5) ibon 捐款善心人士 (3/4) 莊琇婷 (3/31)
	ibon 捐款善心人士 (3/5) ibon 捐款善心人士 (3/1)	胡佩欣 (3/31) 梁美玲 (3/31) 林政賓 (3/31) 林珺晶 (3/31) 陳世釗 (3/31)
	薛家昇 (3/30) 林美杏 (3/30) ivan(3/29) tina 羅 (3/29)	葉光盛 (3/29) 溫侑澄 (3/29) 時昭嫄 (3/29) 吳妘霈 (3/29) 洪望瓏 (3/29)
	蔡永欽 (3/29) 柯秉承 (3/29) 李昱辰 (3/28)	王春梅 (3/28) 古益成 (3/28) 民 (3/28) 陳瑀涵 (3/27) Y-Ming Chang(3/27)
	陳延彰 (3/27) 林梅枝 (3/27) 傅瓊瑢 (3/26)	陳立翰 (3/24) 林楹伃 (3/24) 謝佳蓁 (3/28) 曾凡恩 (3/24) 郭昱成 (3/25) 洪德美 (3/25)
	張庭嘉 (3/25) 陳元璟 (3/26) 無名氏 (3/26)	陳坤源 (3/26) 蔡逸靜 (3/26) 黃惠美 (3/26) 張家華 (3/26) 陳佳雯 (3/25) 吳陳一枝 (3/25)
	曾傳明 (3/25) 唐瑩 (3/25) 陳峻宇 (3/26)	傅玉如 (3/26) 吳長庭金虎 (3/26) 金虎 (3/26) 官將首金虎 (3/26)
	李采縈 (3/25) 李進丁翁翠芳 (3/24)	金寶兒 (3/24) 金狐 (3/24) 金正 (3/24) 金鳳 (3/24) 張哲榮 (3/23) 陳佳安 (3/22)
	蕭惠華 (3/22) 周雅鳳 (3/22) 盧三勝 (3/22)	汪郁晨 (3/21) 張廷瑜 (3/21) 周昆宜 (3/25) 楊子乂 (3/25) 楊和基 (3/25) matt(3/21)
	林侑稼 (3/21) 廖容靚 (3/21) 王偉勳 - 邱曉芬 (3/20)	徐秋芬 (3/20) 華德 (3/19) 邱偉倫 (3/18) 谷鄭文珊 (3/18) 吳允宸 (3/17)
	吳羽晞 (3/17) 翁緯達 (3/17) 郭展嘉 (3/17)	劉怡秀 (3/17) 吳慧珍 (3/17) 何思雨范議云 (3/16) 廖文志 (3/16) 黃怡惠 (3/16)
	chen(3/16) 林添貴 (3/15) 林宜杉 (3/14)	蔡承瑋璋 (3/14) 李秀花 (3/14) 陳敏文 (3/14) 嚴聖傑 (3/14) 楊秀鳳 (3/13) 陳延彰 (3/13)
	陳盈智 (3/13) 徐世育 (3/13) 黃彥誌 (3/11)	黃千千 (3/11) 陳麗鳳 (3/11) 彭聖翔 (3/10) 方俊斌 (3/10) 劉育珍 (3/23) 游竣達 (3/23)
	游博丞 (3/23) 陳柏堯 (3/23) 何兆貞 (3/23)	謝鳴宸 (3/23) 張軒誠 (3/23) 劉映岑 (3/23) 莊淑芬 (3/23) 黃源福 (3/23) 郭寬福 (3/23)
	林鈺雯 (3/9) 許素香 (3/23) 游興隆 (3/23)	游亞詩 (3/23) 善心人士 (3/25) 葉嘉昇 (3/9) 蔡好菜 (3/9) 黃駿樺 (3/9) 曾昱仁 (3/8)
	尤治中 (3/8) 李柔蒂 (3/8) 許芳莉 (3/8)	馬淳芳 (3/8) 陳延彰 (3/7) 袁紫綾 (3/7) 徐維良 (3/7) 郭宜學 (3/7) 紅包 (3/7)
	溫憲堂 (3/25) 溫承勳 (3/25) 袁家珍 (3/26)	陳敬德 (3/26) 林曼秀 (3/27) 沈雨柔 (3/29) 沈劼叡 (3/29) 陳桂子 (3/27) 沈佳霓 (3/29)
	賴玉芳 (3/29) 蔡楚卉 (3/29) 吳福泉 (3/29)	蕭鎮豪 (3/29) 潘宗呈 (3/29) 林孟嫻 (3/29) 沈宛宜 (3/29) 施承甫 (3/6) winnie(3/6)
	林亭葳 (3/6) happy888(3/6) 鄭又誠 (3/6)	崔正宇 (3/5) 劉浩宏 (3/5) 楊承翰 (3/5) 林俊儒 (3/5) 善心人士 (3/5) 李彥輝 (3/5)
	高韻涵 (3/5) 高福隆 (3/5) 謝依璇 (3/4)	陳彥廷 (3/4) 李秉勳 (3/4) 詹富傑 (3/4) 楊順淵 (3/4) 陳櫻嘉 (3/3) 陳子祥 (3/22)
	OKGO 捐款 (3/24) OKGO 捐款 (3/12)	OKGO 捐款 (3/6) OKGO 捐款 (3/4) 無名氏 (3/1)
	賴奕霏 (3/3) 陳容寧 (3/2) 王晨珮 (3/4)	汪麗娟 (3/4) 楊嘉齊 (3/4) 李順源 (3/4) 林子嘉 (3/4) 林駿典 (3/4)
	鄭幸宜 (3/4) 鄭喬芳 (3/4) 簡華霖 (3/4)	高炳凱 (3/4) 任艷君 (3/4) 蔡宗明 (3/4) 吳淑敏 (3/4) 陳志勇 (3/4) 葉明珠 (3/4)
	兒童 (3/1) 隨喜福慧 (3/2) 蔡政峯 (3/4)	吳姿穎 (3/4) 彭天榮 (3/4) 李麗玉 (3/4) 林福海 (3/4) 林志學 (3/4) 林志鴻 (3/4)
	陳意文 (3/4) 楊文凱 (3/4) 王得中 (3/4)	王郁雯 (3/4) 王郁茜 (3/4) 蔡儀勳 (3/4) 蔡儀潔 (3/4) 陳建志 (3/4) 潘杏昀 (3/4)
	許瓊玟 (3/4) 郭智軒 (3/4) 洪瑱齋 (3/4)	張歆苡 (3/4) 呂神柱 (3/4) 簡君倫 (3/4) 劉美琪 (3/4) 黃韋嘉 (3/4) 葉素余 (3/4)
	陳柏安 (3/4) 陳桂緣 (3/4) 李菲菲 (3/4)	宏展通訊行 (3/4) 陳忠佑 (3/4) 高健誠 (3/4) 顏志蕙 (3/4) 李子晴 (3/4)
	慧碩國際貿易有限公司 (3/4) 黃雅菁 (3/4)	余欣宸 (3/4) 劉穎儒 (3/4) 吳譿軒 (3/4) 李曼駿 (3/4) 李曜廷 (3/4) 林皇燁 (3/4)
	陳逸君 (3/4) 王俊凱 (3/4) 汪嘉琪 (3/4)	陳睿茂 (3/4) 鄭永吉 (3/4) 陳信秀 (3/4) 廖婉喻 (3/4) 莊璧霞 (3/4) 黃秀姬 (3/4)
	金煜恩 (3/4) 黃莉玲 (3/4) 黃湘婷 (3/4)	呂振榮 (3/4) 顏守駿 (3/4) 陳麗英 (3/4) 陳淑薇 (3/4) 洪國祐 (3/6) 無名氏 (3/8)
	鄧東杰 (3/7) 李東哲 (3/10) 楊淳米 (3/10)	沈軒 (3/10) 蕭羽秀 (3/10) 蕭亦汝 (3/10) 林美伶 (3/10) 趙美惠 (3/10) 魏聖洲 (3/10)
	楊芷琬 楊允瑭 (3/10) 林玉梅 (3/10)	郭又誠 (3/10) 洪王燕如 (3/10) 陳奎彰 (3/10) 林素瑱 (3/10) 李婕妘 (3/10) 許葆晴 (3/10)
	陳保穎 (3/10) 黃金藏 (3/10) 李冠廷 (3/10)	李冠德 (3/10) 高亦萱 張耕輔 張語岑 (3/10) 楊于嫻 (3/10) 林心筠 (3/10) 韓璧雲 (3/10)
	陳蕙珍 (3/10) 汪祐任 (3/10) 王政惟 (3/10)	謝宜軒 (3/10) 謝沅哲 (3/10) 梁栗綺 (3/10) 黃翠芳 (3/10) 黃昱仁 (3/10) 王昭旺 (3/10)
	王示是吟 (3/10) 郭芬玲 (3/10) 林詩雅 (3/10)	張哲維 (3/10) 游珍菁 (3/10) 謝政育 (3/10) 盧垠城 (3/10) 陳月嬌 (3/10) 林映君 (3/10)
	李佳珍 (3/10) 謝憶惠 (3/10) 陳維中 (3/10)	楊思倫 (3/10) 許淑綺 (3/10) 鄭雅文 (3/10) 張瑞文 (3/10) 張秀娟 (3/10) 無名氏 (3/4)
	陳若嘉 (3/13) 陳楀橙 (3/13) 黃上軒 (3/9)	無名氏 (3/12) 無名氏 (3/10) 趙貫廷 (3/2) 趙齊昂 (3/2) 葉人豪 (3/2) 黃俊穎 (3/2)
	黃韋碩 (3/2) 趙彤筠 (3/2) 林吳玲香 (3/2)	陳偉杰 (3/2) 林青蓉 (3/2) 洪慧敏 (3/2) 紀翠華 (3/2) 林書億 (3/2) 林秀絹 (3/2)
	昱銓醫療器材有限公司 (3/2) 葉威廷 (3/2) 鄭金婷 (3/2)	謝有貴 (3/2) 李維甯 (3/2) 關中穎 (3/2) 紀美蹴 (3/2) 善心人士 (3/2)
	陳忠桂 張簡秀月 (3/2) 邱于芾 邱瀚逸 (3/2)	老藤咖啡有限公司 (3/27) 許慧瑛 (3/7) 吳泓儒 (3/21) 葉人瑋 (3/2)
	吳宗翰 (3/2) 紀耀宗 (3/2) 巫穎翰 (3/2)	蔡麗蘭 (3/2) 張家禎 (3/2) 林亞築 (3/2) 張凱晟 張純瑄 (3/2) 吳劍進 (3/2)
	陳聖文 (3/3) 鄧宏義 (3/3) 鄧皚蓮 (3/3)	張熒珊 (3/3) 阮蔡玉雪 (3/2) 吳華宗 (3/3) 藍若慈 (3/3) 沈莉媛 (3/3) 游銘棟 (3/3)
	黃戀淑 (3/3) 曾美雲 (3/3) 陳冠宇 (3/3)	邱于庭 (3/3) 李子安 李健治 (3/3) 林煒哲 (3/3) 黃松柏 (3/3) 李奉治 (3/3)
	彭光華 (3/3) 梁容禎 (3/3) 趙張洪桃 (3/3)	莊孟育 (3/3) 陳宥帆 (3/3) 洪玉欣 (3/3) 張永萱 (3/3) 陳亭吟 (3/15) 梁素香 (3/15)
	曾敏智 (3/15) 傅丰筠 (3/15) 蔡昕澐 (3/15)	無名氏 (共用)(3/15) 黃春景 (3/15) 吳慶隆 (3/15) 洪瑋蔆 (3/15) 許馨予 (3/15)
	洪萩美 (3/15) 黃唯甯 (3/15) 黃菀瑜 (3/15)	官伯釗 (3/15) 何伃婷 (3/15) Peter Huang(3/15) 柯虹伶 (3/15) 曾怡欣 (3/15)
	賴立偉 (3/15) 邱毓芳 (3/15) 蘇敏慧 (3/15)	無名氏 (3/15) 林心筠 (3/15) 李宇豪 (3/15) 曾芷柔 (3/15) 許文貞 (3/15) 游永德 (3/15)
	金寶珠 (3/15) 無名氏 (3/15) 王耀昇 (3/15)	張凌芝 (3/15) 倪金蓁 (3/15) 王瑋琳 (3/15) 吳素寬 (3/15) 劉千翡 (3/15) 陳晴惠 (3/15)
	林科瑋 (3/15) 廖麗華 (3/15) 無名氏 (3/15)	黃馨儀 (3/15) 傅玉燕 (3/15) 邱榮澄 (3/15) 陳桂美 (3/15) 楊志仁 (3/15) 無名氏 (3/15)

捐款金額	捐款人　　捐款日期：2021/03/01-2021/03/31
	鄭朱惠文 (3/15) 孫晨沂 (3/15) 劉珮瑋 / 李淑韻 / 李淑瀛 / 劉肇昀 (3/15) 陳昀蓁 (3/15) 廖禾豐 (3/15) 蔡逢原 (3/15) 呂佳玲 (3/15)
	黃妍綾 (3/15) 張淑惠 (3/3) 陳秉沅 (3/3) 郭宜柔 郭奕翔 (3/3) 賴韋霖 (3/3) 陳軍翰 (3/3) 賴漢聲 (3/3) 顧英珍 (3/4)
	邵麒維 (3/4) 金湘齡 黃仲生 (3/3) 陳學銘 (3/3) 陳玟伶 (3/3) 陸萱 (3/3) 周玲惠 (3/3) 洪靜純 (3/3) 鄭安婷 (3/17)
	(3/17) 無名氏 (3/16) 溫弘曆 (3/15) 無名氏 (3/17) 邵仲平 (3/4) 邵芝穎 (3/4) 詹華欣 (3/4) 何雪珍 (3/4) 許堯卿 (3/4)
	林秀燕 (3/4) 張錦梅 (3/4) 張莉筠 (3/4) 陳金精 蕭國賀 蕭宏宇 蕭加珈 蕭瑩螢 許倍瑜 蕭愃樂 蕭可 (3/4) 柯宏偉 (3/4) 王偉禎 (3/4)
	林彥博 (3/4) 賴奕廷 (3/5) 賴冠璋 (3/4) 紀妊欣 (3/4) 黃士權 (3/15) 李玉環 (3/5) 劉霽穎 (3/5) 李文華 (3/5) 曲妍璇 (3/5)
	劉憲祥 (3/5) 徐雅莉 (3/5) 王德修 (3/5) 黃芯珮 黃芯薇 (3/5) 陳靜敏 (3/5) 朱春蘭 (3/5) 廖仁君 廖思諭 吳美滿 (3/5)
	唐鄭美貞 (3/5) 高詩惟 (3/18) 陳佳彥 (3/18) 高振傑 (3/18) 高詩雅 (3/18) 陳佳綺 (3/18) 李佳慧 (3/18) 林小玉 (3/18) 羅貞玲 (3/18)
	陳正隆 (3/18) 郭式雄 (3/18) 張秀芳 (3/18) 朱國良 (3/18) 潘麗雅 (3/18) 黃翠萍 (3/18) 李秋冬 (3/18) 林家禾 (3/18) 陳宗銓 (3/18)
	陳雋安 (3/18) 李依玲 (3/18) 蘇麗珍 (3/18) 吳淑玉 (3/18) 曾姿玉 (3/18) 陳樂沁 (3/18) 陳幸足 (3/18) 游福英 (3/18) 陳章輝 (3/18)
	陳君肇 (3/18) 郎亞玲 (3/18) 林佑寯 (3/18) 黃雅祺 (3/18) 黃宏達 (3/18) 鄭莉芸 (3/18) 盧奕辰 (3/18) 莊佳穎 (3/18) 洪正昌 (3/18)
	蔡馨儀 (3/18) 陳勁宇 (3/18) 陳博元 (3/18) 陳諺 (3/18) 林睿勝 (3/18) 康錦綉 (3/18) 黎秀妍 (3/18) 賴玉婷 (3/18) 楊銘昭 (3/18)
	李品琪 (3/18) 湯儒彥 (3/18) 潘國柱 (3/18) 周宥慧 (3/18) 鄭又祥 (3/18) 黃國慶 (3/18) 蔡雅恩 (3/18) 吳明澤 (3/5) 姜智豪 (3/5)
	劉士緯 (3/5) 許瑞文 (3/5) 王慶財 (3/5) 周永清 (3/5) 鄒文妍 (3/5) 賴玫漙 (3/5) 周佾廷 (3/5) 林峻寬 (3/5) 李子成 (3/6)
	任君勝企業有限公司 (3/5) 許敦堯 (3/6) 許家振 (3/6) 孫雪琪 (3/6) 鍾治蘇 (3/6) 許敦翔 (3/6) 陳碧霞 (3/8) 黃思文 (3/20)
	劉士加 (3/6) 林祐民 (3/8) 倪睿妤 (3/8) 倪崧恩 (3/8) 黃添修 魏曉梅 (3/8) 劉威廷 (3/8) 劉建文 (3/8) 劉俊民 (3/8)
	劉子豪 (3/8) 林子祐 林子亮 (3/8) 黃嘉國全家 (3/8) 林子軒 (3/8) 林伶 (3/8) 黃伯鈞 (3/8) 陳俊宇 (3/8)
	李宸廣 (3/8) 王清棋 (3/8) 廖婕妤 (3/8) 林于恭 林于絹 林于敬 (3/8) 吳素珍 (3/8) 黃奕蓀 (3/8) 林說花 (3/8) 王錦松 (3/8)
	鍾采樂 (3/8) 邱靖富 (3/8) 王葦伶 (3/8) 謝正忠 (3/8) 李林芳枝 (3/8) 陳哲仁 (3/8) 鍾忻彤 (3/8) 楊蕎伊 (3/8) 孫暟鈴 (3/8)
	蔡櫻桃 (3/8) 顏朝發 (3/9) 胡素貞 (3/9) 蔣秀蘭 (3/9) 林哲綸 (3/9) 黃秉豐 (3/9) 涂莉婷 (3/9) 黃廷緯 (3/9) 謝明珠 (3/23)
	沈文堅 (3/9) 蕭雪如 (3/9) 許玉珠 (3/9) 林欽泉 (3/10) 楊俞滇 (3/19) 馬嘉駿 洪黃梅 馬暐傑 馬敬婷 馬睿澤 (3/9) 林芳瑜 (3/9)
	陳通城 楊雪鍾 (3/9) 劉汝南 (3/9) 劉玉珊 (3/9) 陳素梅 (3/9) 陳陽隆 陳柏瑋 (3/9) 林俞涵 (3/10) 趙名慧 (3/10)
	詹前煌 (3/10) 劉麗美 陳錦祥 劉蔡淑女 陳宣志 陳葦芸 (3/10) 陳慧貞 (3/10) 夏雲霞 (3/10) 盧致佑 (3/10) 高琦姝 (3/10) 蕭柏凱 (3/10)
	曾英彥 林玫英 曾仁志 曾紹哲 曾韋皓 (3/10) 葉馨心 (3/11) 陳萬三 (3/11) 葉建邦 (3/24) 莊育聖 (3/24) 陳祈勳 (3/24) 葉馨文 (3/11)
	黃麗蕙 (3/11) 高庚鑽 徐怡玲 (3/11) 陳金英 (3/24) 魏宗崙 (3/24) 吳美金 (3/24) 陳續元 (3/11) 張庭瑋 (3/11) 詹達明 (3/24)
	宋浩淵 (3/24) 張春蘭 (3/24) 張柏松 (3/24) 梁靜安 (3/24) 梁乃文 (3/24) 張庭宇 (3/11) 柳冠羽 (3/11) 張寶珠 (3/20) 邱瓊儀 (3/11)
	沈子合 (3/11) 李健平 (3/11) 梁家萍 (3/11) 葉昱婷 (3/11) 甘玉妃 (3/11) 施欽閔 (3/24) 林玉玲 (3/11) 吳柏嵩 (3/11) 陳宥彤 (3/23)
	蔡昇勳 (3/22) 邱宗瑋 (3/22) 徐毅宸 (3/22) 陳祺綸 (3/24) 陳澎璇 (3/24) 陳志宏 (3/24) 林彥辰 (3/24) 陳秋香 (3/22) 陳信威 (3/24)
	陳楀潼 (3/24) 劉修宏 (3/11) 張君亦 (3/22) 莊仁政 (3/20) 莊文忠 (3/20) 黃建鈞 (3/20) 林春燕 (3/20) 陳宛妤 (3/20) 巫宥慈 (3/24)
	高群報關有限公司 (3/24) 張倫戩 (3/24) 吳建彤 (3/24) 高苡琁 (3/24) 吳芊妤 (3/24) 王永哉 (3/24) 林妍姿 (3/24) 張新龍 (3/24)
	鄒秋錦 (3/24) 莊凱茵 (3/24) 陳健宇 (3/24) 黃馨諄 (3/24) 陳和慶 (3/24) 林怡欣 (3/24) 王麒祐 (3/24) 李芝芸 (3/24) 陳瀚元 (3/24)
	林陳美惠 (3/24) 王淑惠 (3/24) 林劉來葉 (3/24) 邱文冲 (3/24) 曾旭平 (3/24) 曾千芬 (3/24) 游煥霓 (3/24) 黃哲銘 (3/24) 范姜又荷 (3/24)
	蔡玲娟 (3/24) 蔡立言 (3/24) 林筱臻 (3/24) 古恬禎 (3/24) 許智涵 (3/24) 蔣振華 (3/24) 麥凱傑 (3/24) 莊惠如 (3/24) 劉倫欣 (3/24)
	洪素珠 (3/24) 陳品靜 (3/24) 張雅鳳 (3/24) 朱瑞月 (3/24) 高淵清 (3/24) 黃汶霞 (3/22) 王咏雪 (3/22) 楊友香 (3/22) 莊惠雯 (3/20)
	張志安 黃意惠 張郁慈 張筠汝 張佑民 (3/22) 林盈嫩 (3/20) 林毅誠 (3/20) 蕭潤祺 (3/20) 黃妍心 (3/20) 洪祖喨 (3/20) 李佩珊 (3/20)
	林銘宏 (3/22) 陳律嘉 (3/12) 陳羅彩雲 陳靜文 陳炘明 陳逸樺 陳星儀 (3/12) 柯帛辰 (3/12) 周婉麗 (3/12) 邱理甄 (3/20) 魏貴應 (3/12)
	無名氏 (3/25) 陳祐祥 (3/22) 張維蓁 (3/22) 林郭月 (3/22) 楊蕎伊 (3/22) 楊淑安 (3/22) 周宗頡 (3/22) 方華生 (3/22) 李宥蓁 (3/22)
	張晃阜 (3/22) 王彥博 (3/22) 蔡雅琳 (3/22) 王玥媛 (3/22) 劉孟杰 (3/22) 何佳怡 (3/22) 曾聖媛 (3/22) 趙素娟 (3/20) 翁禎言 (3/20)
	施金賢 (3/20) 翁慧鈴 (3/20) 林麗芬 (3/20) 楊清源 (3/20) 楊董華 (3/20) 陳冠穎 (3/25) 張兆榮 (3/15) 廖蔡雲嬌 (3/15) 廖英智 (3/15)
	江華瀧 (3/15) 江翊榕 (3/15) 王碧瑜 (3/12) 洪嘉苡 (3/20) 陳映羽 (3/12) 陳映羽 (3/12) 施瑞展 (3/12) 莊順程 (3/13) 簡美玲 (3/15)
	陳淑敏 (3/15) 江懿庭 (3/15) 徐珮淯 (3/12) 劉宸鈞 (3/12) 曾廖淑援 (3/15) 江豐鈦 (3/15) 盧朝傳 (3/15) 何美津 (3/15) 錢彥蓁 (3/20)
	林旂賢 (3/20) 郭沐桓 (3/20) 李欣怡 (3/20) 李皓鈞 (3/20) 廖紫婷 (3/20) 梁彩燕 (3/20) 戴淑惠 (3/20) 陳律嘉 (3/12) 劉安莉 (3/12)
	馬嘉駿 洪黃梅 馬暐傑 馬敬婷 馬睿澤 (3/12) 魏貴聰 (3/12) 林淑惠 (3/13) 屈文明 (3/15) 楊錦喜 (3/15) 楊燁 (3/15) 孫維均 (3/15)
	孫浿瑄 (3/15) 葉奕鴻 (3/16) 葉郭麗華 (3/16) 蔡英玟 (3/16) 邱聖珉 (3/16) 廖家妙 (3/17) 薛富騰 (3/17) 鄭開 鄭郭阿銀 (3/16)
	郭素貞 (3/17) 郭廷正 (3/17) 蔡秉舜 (3/17) 林寶珠 (3/17) 柯柏豪 (3/17) 劉欣怡 (3/16) 張進益 (3/16) 沈興源 (3/16) 張偉德 (3/16)
	劉鎮華 (3/16) 政昌汽修廠 葉奕甫 (3/16) 林孟珍 莊嫚雯 莊靖雯 莊新昌 (3/16) 高樹山 (3/16) 楊益銓 (3/17) 楊順賀 (3/17)
	陳淑香 (3/31) 林雅敏 蔡典元 蔡克培 蔡克梵 (3/31) 陳昭宜 (3/17) 楊凱閔 (3/17) 紀華妮 (3/17) 陳姿蓉 (3/17) 張凱綸 (3/31)
	許蟾 (3/17) 陳思翰 (3/31) 許林美枝 (3/17) 李焌瑛 (3/31) 王妙真 (3/31) 李依潔 (3/31) 王智勇 王柏翔 (3/31) 劉國偉 (3/31)
	陳玟伶 (3/18) 賴采俞 (3/31) 郭家豫 / 郭又銘 (3/25) 林忠信 (3/19) 朱杏花 (3/31) 魏玉宏 (3/31) 徐筱涵 (3/31) 林巧敏 (3/31)
	黃柏綱 (3/19) 黃昌川 (3/19) 陳卿翰 (3/19) 陳一仁 (3/19) 黃琮勝 (3/31) 張琇涵 (3/31) 楊淮 (3/31) 劉志雄 (3/31) 張麗美 (3/31)
	周碧霞 (3/31) 柯瑋宸 (3/31) 陳爾杰 (3/31) 林啟祥 (3/31) 詹景惠 (3/31) 林靜怡 (3/31) 曾睿偉 (3/31) 張維真 (3/31) 黃靖恩 (3/31)
	顏秀蓉 (3/31) 許文怡 (3/31) 張黛珊 (3/31) 郭羽庭 (3/18) 趙永崴 (3/31) 林錦慧 (3/31) 吳泓治 (3/31) 葉姿君 (3/31) 吳侑樺 (3/31)
	吳文平 (3/31) 梅元光 (3/31) 郭以婷 (3/31) 陳怡嘉 (3/31) 林玉幼 (3/31) 李書丞 (3/31) 黃建政 (3/31) 陳瑔云 (3/31) 呂詩婷 (3/31)
	郭秋美 (3/31) 廖旻叡 (3/31) 趙怡如 (3/31) 林冠亨 (3/18) 楊文里 (3/18) 康世堅 (3/20) 呂欣 呂佳 (3/19) 陳明富 (3/20)
	陳煥昌 陳道平 杜秀梅 (3/20) 呂亦凡 (3/18) 許偉儀 (3/18) 陳雅真 (3/22) 廖碧霞 (3/22) 李有連 (3/22) 王思云 (3/22) 黃國益 (3/22)
	曾世濬 (3/22) 王映方 (3/22) 陳柏憲 (3/22) 王修筠 王修珩 (3/22) 邱宇德 (3/22) 陳美月 (3/22) 李盈諭 (3/22) 江采葳 (3/21)
	江家瑜 (3/21) 江淵源 (3/21) 蔡友為 (3/31) 張育琦 (3/31) 吳泓儒 (3/26) 黃懿巧 (3/8) 郭萬家 (3/8) 游雅芳 (3/23) 穆慶富 (3/24)
	姜泯豪 姜泯志 (3/23) 善心人士 (3/25) 穆昶誠 (3/24) 莊佳穎 (3/23) 陳春津 陳盈君 陳宏傑 陳維婷 (3/24) 陳俊廷 (3/24)
	黃睿哲 (3/23) 楊承達 (3/14) 洪昆宇 (3/2) 劉吉烜 (3/20) 陳芊 (3/2) 黃麗珠 (3/24) 黃碧玉 (3/3) 洪婕語 (3/4) 黃名辰 (3/23)
	張益誠 (3/14) 林連興 (3/31) 蔡宗熹 (3/9) 李梅英 (3/10) 洪榮祺 (3/10) 王憶婷 (3/10) 王勁惟 (3/3) 鄭茜妮 (3/2) 謝明蓁 (3/2)
	丁泰魁 (3/2) 陳瑩淳 (3/2) 陳盈志 (3/2) 陳俞心 (3/2) 陳中平 (3/1) 蕭維倫 (3/1) 鍾旻瑋 (3/1) 郭美美梅 (3/1) 游凌軒 (3/23)
	陳柏巧 (3/23) 劉映廷 (3/23) 朱樹 (3/24) 葉艷屏 (3/31) 蕭岳聰 (3/25) 龔金顧 (3/29) 陸盛標 (3/30) 張孟宗 (3/29) 朱虔儀 (3/29)
	林富榮 李玉 (3/30) 廖今微 廖期均 (3/31) 陳天祐 (3/29) 李建國 (3/30) 陳明亮 (3/30) 吳彩如 (3/30) 陸玉來于 (3/30)
	林柏豪 (3/30) 邱于芾 邱瀚逸 (3/30) 周金德 (3/30) 盧泳瑞 盧宜和 盧林翠媛 盧銀田 (3/30) 張凱晟 張純瑄 (3/31)
	余毓敏 (3/31) 陳永儒 (3/31) 李晉明 (3/31) 柯江阿柑 (3/31) 楊瓊雅 (3/31) 蔡昌男 (3/31) 王郁玟 (3/31) 林文雄 (3/31) 陳映竹 (3/31)
	劉安莉 (3/31) 陳淑櫻 (3/31) 李佳家 (3/31) 黃千芮 (3/31) 吳明節 (3/31) 吳宜錢 (3/31) 李芮秦 (3/31) 柯玉玲 (3/31)

捐款金額	捐款人　　捐款日期：2021/03/01-2021/03/31
499	陳翰廷 (3/2) 陳威光 (3/2) 陳威光 (3/17)
480	天川商務合作公益平台 (3/23)
450	謝瓊瑤 (3/23) 夏莉淇 (3/3)
416	高宥榮 (3/18)
400	ka.studio(3/16) 李訓謙 (3/22) 鐘朝鵬 (3/25) 鐘梁榴 (3/25) 徐廣澄 (3/21) 善心人士 (3/20) 陳方盈 (3/11) 黃志誠 (3/23) 張貴雅 (3/23)
	陳瑞宗 (3/25) OKGO 捐款 (3/25) OKGO 捐款 (3/16) 陳哲憲 (3/4) 許敬忠 (3/4) 黃麗燕 (3/4) 林柏辰 (3/3)
	劉振貴 孫月桃 劉家穎 劉睿豐 (3/4) 杜小玲 (3/3) 黃筱瑜 (3/3) 黃正良 呂曉芬 (3/3) 善心人士 (3/3) 葉慧蘭 (3/3)
	花蓮高農春暉社 (3/3) 楊世民 楊承翰 楊采于 鄭夙玲 (3/10) 善心人士 (3/3) 蔡文豪 (3/3) 王瑜 (3/15) 陳彥伶 (3/15)
	無名氏 (共用)(3/15) 洪雪恣 (3/5) 林妮嬅 楊秉豪 楊建霖 楊雅琳 (3/18) 蔡林阿純 (3/8) 戴智子 林瑞哲 (3/8)
	蔡伯鴻 蔡伯隴 (3/9) 無名氏 (3/23) 黃俊盛 (3/24) 顏富美 (3/17) 顏忠義 (3/17) 鄧學梅 林瑄珮 周塏庭 周麟瑋 (3/18)
	黃鼎中 (3/23) 洪榮鋒 (3/20) 葉健霆 (3/10) nicky(3/3) 潘樹凰 (3/30) 王江美珠 (3/31) 劉和紳 (3/31)
375	林瀰澔 (3/7)
371	洪麟宗 (3/28)
360	陳秀琳 (3/18)
350	楊美蓁 (3/4) 陳俞瑾 (3/2) 陳奕霏 (3/2) 陳玨瑞 (3/2) 溫惠燕 (3/2)
349	官采柔 (3/31)
335	葉永智 (3/21)
333	黃萬益 黃富翔 黃禾崴 楊瓊琳 黃禾媗 陳婉貞 (3/24)
315	游秋敏 (3/2)
300	陳芃諭 (3/27) 庸鳳 (3/9) 邁卿允 Anna Meyer(3/15) 賴佳慧 (3/20) 陳怡伶 (3/10) 簡玲香 (3/19) 尚鉉企業行 (3/1)
	吳源斌 (3/1) 林亦晟 (3/5) 莊曜宇 (3/12) 劉華池 (3/2) 周國基 (3/30) 魏美 (3/16) 蔡岳軒 (3/5) 陳怡孜 (3/21) 黃盈全 (3/31)
	江秀芬 (3/9) 黃思評 (3/1) 張雅靜 (3/15) 何穎怡 (3/10) 黃曉莉 (3/3) 鄭羰彬 (3/11) 蔡坤成 (3/12) 張珣珺 (3/31) 謝佩璇 (3/4)
	林鎂惠 (3/6) 黃昀程 (3/15) 陳有宏 (3/7) 鄭智尹 (3/11) 陳冠樺 (3/13) 侯敏慧 (3/30) ibon 捐款善心人士 (3/31) 黃森南 (3/31)
	ibon 捐款善心人士 (3/28) ibon 捐款善心人士 (3/27) ibon 捐款善心人士 (3/20) 李夢苓 (3/31) ibon 捐款善心人士 (3/20)
	ibon 捐款善心人士 (3/19) ibon 捐款善心人士 (3/18) 黃春鳳 (3/31) ibon 捐款善心人士 (3/11) ibon 捐款善心人士 (3/11)
	ibon 捐款善心人士 (3/7) 蔡思婷 (3/29) ibon 捐款善心人士 (3/5) 李小米 (3/29) 張瑞旻 (3/29) 陳韻涵 (3/29) 王麗琪 (3/29)
	陳啟欣 (3/27) 張勵君 (3/24) 莊昭賢 (3/25) 藍玉霞 (3/25) 林麗琴 (3/26) 廖麗玉 (3/26) 李佳檉 (3/25) 郭沛榮 (3/23) 楊慧玲 (3/23)
	潘佩欣 (3/22) 涂明家 (3/22) 蕭茗峯 (3/22) 陳嘉興陳宥均 (3/21) 林文智 (3/21) 張巧瀅 (3/21) 周安琪 (3/21) 姚佐旻 (3/20)
	林子馨 (3/19) 周易萱 (3/19) 李小姐 (3/19) 吳芮霖 (3/18) 楊勝傑 (3/18) weng(3/18) 陳歆云 (3/17) 朱家葳 (3/16) 黃春鳳 (3/16)
	陳思彤 (3/15) 靳雅淳 (3/15) 王思蘋 (3/15) 范喜芝 (3/15) 林家倩 (3/15) 弧仙 (3/14) 高銘志 (3/13) 大甲城隍廟眾神明 (3/13)
	詹仁智 (3/13) 許家菖 (3/12) 黃智壕 (3/11) 陳啟倫 (3/11) 黃德馨 (3/23) 吳沛璇 (3/23) 張翁珠 (3/23) lenny(3/9) 黃春鳳 (3/9)
	呂王罔飼 (3/8) 邱雅貞 (3/8) 陳泓熙 (3/8) 李雅雯 (3/8) 劉崇豪 (3/8) 龔莉婷 (3/7) 王寶英 (3/25) 林金鳳 (3/26) 吳宥甄 (3/26)
	陳芝蓮 陳敬文 (3/27) 林偉芳 (3/26) 劉彥琳 (3/27) 鄒淇安 (3/29) 許汎傑 (3/29) 許勝璋 (3/29) 許哲誌 (3/29) 陳映珍 (3/29)
	楊碧珠 (3/29) 陳宥任 (3/6) 羅光仁 (3/6) 劉孜煉 (3/6) 黃靖甯 (3/5) 黃竑少 (3/5) 張耕彬 (3/5) 賴淑芳 (3/5) 李宛諭 (3/4)
	張瀞尹 (3/4) weng(3/4) 李若晴 (3/4) 立仁國小 (3/3) 黃榆媗 (3/3) OKGO 捐款 (3/28) OKGO 捐款 (3/22)
	OKGO 捐款 (3/18) OKGO 捐款 (3/8) 王端勇 (3/4) 蔡睿璟 (3/4) 蕭羽珊 蕭偉倫 (3/1) 謝育臻 (3/4)
	陳又菱 (3/4) 陳姿文 (3/4) 陳沛歆 (3/4) 陳偉俊 (3/4) 孫旻穗 (3/4) 葉子嘉 (3/4) 葉俊廷 (3/4) 章玲琪 (3/4) 吳品樺 (3/4)
	高毓婷 (3/4) 陳國課 (3/4) 胡嘉俊 (3/4) 趙俞芳 (3/4) 郭金玉 (3/4) 謝昀橙 (3/4) 謝禾軒 (3/4) 施宥歆 (3/4) 李淑雯 (3/5)
	無名氏 (3/3) 善心人士 (3/5) 林宥竹 (3/7) 每月兒癌捐款 (3/8) 梁聖亞 (3/10) 古文進 (3/10) 溫灝騰 (3/10) 張可妍 (3/10)
	詹鳳美 (3/10) 白佩玉 (3/10) 吳華銳 (3/10) 賴建行 (3/10) 陳嘉妮 (3/10) 王婷柔 (3/10) 鄭琇霞 (3/10) 安後得 (3/10) 趙順強 (3/2)
	羿可顧客捐贈 (3/3) 袁三梅 (3/1) 陳聖鑫 (3/2) 賴雅惠 (3/2) 呂坤城 呂佩玲 楊瑤玲 (3/2) 王藝樺 (3/27) 陳志祥 (3/18)
	賴雅惠 (3/2) 林鈺庭 (3/2) 陳源榮 (3/2) 張騰元 (3/2) 曾慧愉 (3/2) 林重佑 (3/3) 林彥廷 (3/3) 周宜汝 (3/3) 廖淑媛 (3/3)
	蔡語敏 吳姿儀 (3/3) 倪惠軒 (3/3) 劉阿品 (3/3) 黃義宏 (3/3) 張簡信東 (3/3) 詹鴻慧 謝銘燦 謝宛庭 (3/3) 呂奇恩 (3/15)
	李嘉娜 (3/15) 菰玉雲 (3/15) 無名氏 (3/15) 無名氏 (3/15) 許皎慧 (3/15) 賴羿錦 (3/15) 何恩 (3/15) 何戎 (3/15) 黃鈺惠 (3/15)
	魏崧宏 (3/15) 魏沛汝 (3/15) 蔡丞勛 (3/15) 黃淑鈴 (3/15) 黃千玳 (3/15) 張簡淑美 (3/3) 李育如 江長宸 黃素美 (3/3) 李妍臻 (3/3)
	施阿淑 (3/3) 張錦秀 張　仁 (3/3) 林裕和 許美琇 (3/3) 韓邵極 (3/3) 陳鋒蒔 (3/4) 呂瑞惠 張哲維 張哲豪 (3/3)
	林重元 陳向娟 (3/3) 沈啟文 (3/4) 鄭名傑 (3/4) 善心人士 (3/14) 侯秉科 (3/4) 廖麗玉 (3/5) 黃千芳 (3/5) 陳彥均 (3/18)
	王魯發 洪妙玲 王佳心 (3/18) 范煜明 (3/18) 黃羿惠 (3/18) 林珈妙 (3/18) 姜麗幸 (3/18) 徐婕麗 (3/18) 徐子晴 (3/18) 徐丞嬀 (3/18)
	王春桃 (3/18) 陳慧美 (3/18) 張嘉文 (3/18) 葉紓妘 (3/18) 張弘毅 (3/18) 周定澤 (3/18) 余昌勳 (3/18) 葉恩愷 (3/18) 黃世昌 (3/18)
	林于靖 (3/18) 吳基全 (3/18) 林謙佑 (3/18) 李素秋 (3/18) 李緯吟 (3/18) 林采儀 (3/18) 簡孝娟 (3/5) 曲妤庭 (3/5) 謝欣炘 (3/5)
	孫益儁 (3/5) 閻秋燕 (3/5) 江宓怡 (3/5) 鄭乃瑜 (3/5) 張家華 張家甄 張家郡 (3/5) 楊碧玉 (3/5) 古聖瑋 (3/19) 紀良育 (3/8)
	紀佩汾 (3/8) 紀龍年 (3/8) 王證瑋 (3/8) 蘇桂滿 (3/8) 陳顏腰 (3/8) 陳保林 (3/8) 王釗 (3/8) 唐文斌 (3/8) 呂淑娟 (3/8)
	蕭信良 (3/8) 陳萬益 (3/8) 俞雲 (3/8) 洪保羅 (3/8) 蔡國祥 (3/9) 康縺恩 (3/23) 郭定原 (3/23) 呂碧蓮 (3/23) 何彥勳 (3/9)
	吳永舒 (3/9) 蘇鈺祐 蘇千惠 連家華 蘇正竹 (3/10) 張宏裕 (3/10) 羅紋慈 (3/10) 卓彥甄 卓奕群 (3/10) 卓金星 (3/24)
	蔡政廷 (3/11) 陳怡如 (3/11) 蔡玥旻 (3/11) 潘瑩憶 (3/24) 鄭玉琦 (3/24) 吳亮吟 (3/24) 林順 (3/24) 陳泓甫 (3/24) 駱秉序 (3/24)
	高睿晨 (3/24) 溫中遠 (3/11) 張美珠 (3/11) 蕭仲庭 (3/20) 蕭仲庭 (3/20) 楊舒媛 (3/22) 歐陽雅玲 (3/24) 陳良演 (3/24) 李先居 (3/24)
	謝金菊 (3/24) 陳立群 郭幸如 陳紫瑜 (3/24) 程怡華 (3/22) 黃奕勤 (3/24) 陳怡臻 (3/24) 黃品頤 (3/24) 黃品恩 (3/24) 張晉榮 (3/24)
	陳怡臻 (3/11) 善心人士 (3/24) 尤雅玲 (3/24) 李怡婷 (3/24) 王裕超 (3/24) 李立帆 (3/24) 鄭惟庭 (3/24) 湯和喜 (3/24) 劉莉莉 (3/24)
	郭奕瓊 宋沛帆 (3/24) 楊信桂 (3/24) 施淑芬 (3/24) 黃芃甄 (3/24) 林志南 (3/22) 柯文朱 (3/20) 蕭靖澂 (3/20) 馮惠娩 (3/20)
	謝奉圜 (3/12) 簡琬融 (3/12) 徐振唐 (3/22) 徐崇凱 (3/22) 周忠富 (3/22) 周椿騰 (3/22) 陳盈朱 (3/22) 陳慧頤 (3/22) 邱美雪 (3/22)
	謝丞皓 (3/22) 林燦宇 (3/22) 簡石庚 (3/20) 馬星妤 (3/20) 林淑華 (3/20) 馬萬青 (3/20) 顏秀芬 (3/20) 吳麗芬 (3/23) 張小芬 (3/20)
	李國華 (3/22) 陳輝 (3/12) 杜志宗 (3/15) 陳柏蓉 (3/20) 楊祺生 (3/20) 楊采婕 (3/20) 楊莞筠 (3/20) 許家逢 (3/20) 許詠程 (3/20)
	曾玉雯 (3/20) 林靜宜黃柏勳林陳阿敏 (3/28) 徐瑋婷 (3/16) 沈秀連 (3/16) 鄒曜 (3/16) 曲幼蓁 (3/17) 翁霈琪 (3/16) 周毓滿 (3/16)
	林添盛 李寶雪 (3/16) 林蘇秋蘭 (3/17) 高淑娟 (3/31) 李玉如 (3/17) 林宗漢 (3/17) 郭金蓮 (3/17) 簡佑丞 (3/31) 吳翊寧 (3/31)
	何遂裕 (3/31) 林泓志 陳宛玲 林晨宇 (3/18) 徐麗子 (3/18) 張棕泓 (3/19) 林峻逸 (3/19) 張喬茵 (3/31) 程怡婷 (3/31) 余秉芮 (3/31)
	崔立潔 (3/31) 簡麗鳳 (3/31) 蔡孟娟 (3/31) 吳淑芬 (3/31) 吳志隆 (3/31) 顏文忠 (3/31) 鄭淇庭 (3/31) 賴怡蓉 (3/31) 陳萱倚 (3/31)

捐款金額	捐款人	捐款日期：2021/03/01-2021/03/31
	陳莉穎 (3/31) 吳信樟 (3/31) 陳柏融 (3/31) 高宜姍 (3/31) 吳政翰 (3/31) 劉美嬌 (3/31) 曾碧姿 (3/31) 曹國榮 (3/31) 黃珮雯 (3/31)	
	翁書傑 (3/31) 郭江月娥 (3/31) 張雅婷 (3/19) 張雅涵 (3/19) 林瑀樂 (3/19) 周春美 王紹維 王姿云 (3/20) 褚月鳳 (3/19) 張雅棨 (3/19)	
	張子宸 (3/19) 蕭長沛 (3/19) 林定緯 (3/19) 程金鳳 (3/25) 蔡昀霖 (3/25) 蔡怡玲 (3/30) 吳柏憲 (3/9) 洪苙哲 (3/23) 王毓昶 (3/23)	
	黃笠家 (3/5) 葉軒甫 葉晏廷 (3/24) 瞿廷宇 (3/2) 瞿詩庭 (3/2) 屠劭軒 (3/22) 沈裕翔 (3/15) 陳左翔 (3/4) 王宜臻 (3/10)	
	蔡宗憲 (3/25) 紀建龍 (3/13) 林美玲 (3/1) 黃鈺詞 (3/11) 阿婆 (3/10) 余忠勳 (3/3) 廖啟超 (3/3) 黃先生 (3/3) 劉書廷 (3/1)	
	陳紅月 (3/1) 呂律寬 (3/1) 廖華興 (3/1) 劉月鳳 (3/23) 陳宏慈 (3/23) 善心人士 (3/24) 余素秋 (3/24) 許明傑 (3/29) 陳和源 (3/29)	
	鄭華文 (3/29) 曾柏文 (3/30) 林聖富 (3/30) 陳聖鑫 (3/31) 曾柏元 (3/30) 劉燕萍 (3/31) 洪順成 (3/31) 陳源榮 (3/31)	
299	施育憲 (3/20)	
280	老屋家廚料理 (3/3)	
277	許珮格 (3/24)	
270	魏子晏 (3/4)	
250	鍾吉軒 (3/5) ibon 捐款善心人士 (3/25) ibon 捐款善心人士 (3/8) 金俊男 (3/27) 方尊義 (3/7) 陳穎珊 (3/29) 陳昆明 (3/29)	
	陳德育 (3/29) 楊嬿鈴 (3/10) 王泠樺 (3/3) 呂浩維 (3/18) 鄭維雄 (3/5) 蔡錫坤 (3/6) 張美蘭 (3/6) 林金玲 (3/9) 蔡侑諺 (3/9)	
	林家歆 (3/9) 林敬傑 (3/22) 陳育琮 (3/24) 蔡妍儀 (3/12) 蔡宗瑾 (3/12) 陳韋翰 (3/15) 黃新雅 (3/29) 黃福生 (3/29)	
233	ibon 捐款善心人士 (3/15)	
226	戚鼎榮 (3/13)	
222	蘇文芊 (3/18) 黃萬益 黃富翔 黃禾崴 楊瓊琳 黃禾媗 陳婉貞 (3/24) 黃萬益 黃富翔 黃禾崴 楊瓊琳 黃禾媗 陳婉貞 (3/24)	
220	蔡喻瓊 (3/27) 無名氏 (共用)(3/15) 程芳芝 (3/20)	
200	黃政雄 (3/5) 黃瑞揚 (3/30) 林哲瑋 (3/24) 余雀汝汝 (3/10) 連俊玄 (3/9) 連于晴 (3/9) 蔡淑貞 (3/4) 陳威廷 (3/1) 凌滙智 (3/11)	
	廖子靚 (3/4) 張純瑛 (3/21) 吳文欣 (3/2) 吳秀貞 (3/16) 黃洪金鳳 (3/11) 裴淇 (3/28) 黃動弟 (3/16) 姜凱勛 (3/25)	
	徐紹杰 徐可霓 (3/10) 吳思葶 (3/30) 高彥珅 (3/6) 張若安 張妍妍 (3/9) 盧亮妤 (3/7) 彭婉婷 (3/4) 彭婉婷 (3/14)	
	林宜嫻 (3/13) 玄天上帝 (3/29) 許天勇 (3/29) 陳怡萍 (3/19) 馬偲芸 (3/18) 吳育霈 (3/15) 曾英彰 (3/6) 古雯晴 (3/17) 詹詔宇 (3/8)	
	龐法銘 (3/8) 黃惠珠 (3/8) 盧炯翰 (3/23) 余敦維 (3/10) 謝宛靜 (3/5) 林妤臻 (3/29) 曾信鉉 (3/22) ibon 捐款善心人士 (3/31)	
	ibon 捐款善心人士 (3/30) ibon 捐款善心人士 (3/30) 簡佑 (3/31) ibon 捐款善心人士 (3/26) ibon 捐款善心人士 (3/25)	
	ibon 捐款善心人士 (3/23) 周禾蓁 (3/31) ibon 捐款善心人士 (3/20) ibon 捐款善心人士 (3/20) ibon 捐款善心人士 (3/18)	
	黃瑞美 (3/31) ibon 捐款善心人士 (3/18) ibon 捐款善心人士 (3/18) ibon 捐款善心人士 (3/17) 游子賢 (3/31) 簡榮助 (3/30)	
	ibon 捐款善心人士 (3/17) ibon 捐款善心人士 (3/17) ibon 捐款善心人士 (3/16) ibon 捐款善心人士 (3/15) 吳惠停 (3/30)	
	ibon 捐款善心人士 (3/15) ibon 捐款善心人士 (3/12) 游祺鴻 (3/30) ibon 捐款善心人士 (3/11) ibon 捐款善心人士 (3/11)	
	ibon 捐款善心人士 (3/9) ibon 捐款善心人士 (3/8) ibon 捐款善心人士 (3/7) ibon 捐款善心人士 (3/7) 羅慶藏 (3/30)	
	ibon 捐款善心人士 (3/7) ibon 捐款善心人士 (3/3) ibon 捐款善心人士 (3/2) 莊孟琪 (3/29) 于恩唯 (3/31) danny(3/29)	
	善心人士 (3/31) 陳慧嫻 (3/29) 廖珮君 (3/29) 王俊興 (3/28) 沈慧怡 (3/28) 游美玲 (3/28) 周秉淵 (3/27) 周家宏 (3/27) 徐芳慈 (3/27)	
	吳宗翰 (3/27) 康雅筑 (3/27) 林俊豪 (3/27) epic(3/27) 林意恩 (3/26) 李建府 (3/26) 林韋彤 (3/25) 連昱傑 (3/25) 覃嘉翠 (3/25)	
	劉乙萱 (3/26) 許免 (3/26) 姜芳陵 (3/26) 姜芳真 (3/26) 周淑媚 (3/25) 黃伊辰 (3/25) 戴晉得 (3/25) 許詠霖 (3/25) 林汝涵 (3/25)	
	羅文婷 (3/25) 紀子儀 (3/24) 蔡承翰 (3/24) 莊宜臻 (3/24) 汪柏聰 (3/23) 李恩睿 (3/23) 呂建安 (3/22) 陳慧嫻 (3/22) epic(3/22)	
	黃梓瑋 (3/22) aoba(3/21) 周佳樺 (3/25) 林宛靜 (3/25) 蔡麗琦 (3/25) 賴如琳 (3/21) epic(3/21) 蔡任軒 (3/20) 黃煬晉 (3/20)	
	謝語倢謝雨彤 (3/20) 王招陽 . 王陳進香 (3/19) 陳先生 (3/19) 蔡宗杰 (3/19) 吳佩靜 (3/19) 賴淑娟 (3/19) 張美玲 (3/19)	
	歐惠真 (3/19) 張瑞軒 (3/18) 呂盧愛馨 (3/17) 洪若羚 (3/17) 林立翔 (3/17) 許華軒 (3/17) 蔡宗全 (3/16) 康雅筑 (3/16) 蔡松曄 (3/15)	
	台灣摩根是海栗 (3/15) 彭新泰 (3/15) 陳慧嫻 (3/15) jason(3/14) 陳佳偉 (3/14) 劉明峴 (3/13) 陳慶泰 (3/13) 蔡佩吟 (3/13)	
	吳毓茹 (3/13) scodec(3/13) 彭詔舜 (3/13) 賴妍萱 (3/13) 謝秉豈 (3/12) 簡佑 (3/12) 蕭縺妗 (3/12) 陳嘉浤 (3/12) 林宇婕 (3/12)	
	李安承 (3/12) 王昊緒 (3/11) 洪建華 (3/11) ann(3/10) 李恩睿 (3/9) 趙欣怡 (3/23) 趙文榮 (3/23) 趙文愷 (3/23) 陳艷麗 (3/23)	
	張瑜軒 (3/23) 溫明忠 楊玉屏 (3/23) 呂明秀 (3/23) 李湘鈐 (3/9) wei(3/8) 余欣憲 (3/8) 陳秋源 (3/8) 陳慧嫻 (3/8)	
	陳玉桃 (3/7) 卓其賢 (3/7) 王舒晴 (3/7) 善心人士 (3/7) 王琮郁 (3/6) 林佑聰 (3/25) 王釗 (3/25) 許秀蘭 (3/26) 陳昱興 (3/27)	
	陳仲霖 (3/27) 劉怡雯 (3/27) 廖乙聰 (3/26) 魏永吉 (3/26) 林俊廷 林文琳 (3/26) 陳麗淑 (3/26) 廖柏豪 (3/29) 林函怡 (3/29)	
	蔡雅近 (3/29) 游鎮禕 (3/6) 謝尚宏 (3/6) 善心人士 (3/6) 施雅雯 (3/5) 陳建佑 (3/5) 吳其濠 (3/5) 楊順淵 (3/5) 陳品蓉 (3/5)	
	黃衣宁 (3/5) 賴詩婷 (3/4) 林昀萱 (3/4) 盧潔亭 (3/4) 楊瑞宇 (3/3) 李桂儀 (3/3) 江柏翰 (3/3) 方世惠 (3/22) 林智盛 (3/1)	
	郭全议，洪淑 (3/1) 張志佑 (3/2) 吳慧燕 (3/4) 洪油山 (3/4) 何榮賜 (3/4) 陳沛涔 (3/4) 江林碧桃 (3/4) 李淑玲 (3/4)	
	張靜智 (3/4) 林慧君 (3/4) 戴春蘭 (3/4) 沈明摑 (3/4) 許雅華 (3/4) 林奕呈 (3/4) 蔡宜秀 (3/4) 何撒拉 (3/4) 徐子嫈 (3/3)	
	幫助低收入者 (3/5) 陳婉玲 (3/3) 小麥家烘焙坊 (3/3) 無名氏 (3/9) 林德勝 (3/7) 善心人士 (3/3) 鍾瑀蓉 (3/3)	
	高雄港務警察總隊 (3/3) 李秀珠 (3/3) 陳鴻彬 (3/3) 陳柏宏 (3/3) 全聯中山松江店 (3/3) 羿町顧客捐贈 (3/3)	
	台灣火鷓鴣服務協會 (3/3) 蔡振東 (3/3) 李秀珠 (3/3) 高雄港務警察總隊 (3/3) 善心人士 (3/3) 賴靜瑜 林志南 林翰呈 (3/10)	
	吳柏燁 (3/10) 曾慧貞 (3/10) 王照雲 (3/10) 盧宜利 (3/10) 邱玉萍 (3/10) 林煌期 (3/10) 林昇諒 (3/10) 林宥廷 (3/10) 卓浩瑋 (3/10)	
	陳秀限 (3/10) 楊蕙瑀 (3/10) 林椀華 (3/10) 邱金昌 (3/10) 廖品淵 (3/10) 廖云安 (3/10) 郭冉純 (3/10) 廖翌竣 (3/10) 賴姵璇 (3/10)	
	汪宗賢 (3/10) 江芷琳 (3/10) 汪知萱 (3/10) 汪知霆 (3/10) 賴湘穎 (3/10) 吳典嶸 吳宜蓁 (3/3) 趙建勳 (3/3) 無名氏 (3/5)	
	善心人士 (3/3) 海彙企管顧問股份有限公司 (3/3) 馬浚赫 馬浚碩 馬健凱 (3/3) 黃筱瑜 (3/3) 鄧玉梅 (3/2) 林立軒 (3/2)	
	胡權耀 / 張惠筑 / 胡琍淇 / 胡妤亘 / 胡永吉 (3/12) 林進星 (3/2) 黃昶翔 (3/23) 曾承惠 (3/28) 李婉如 (3/3) 陳其志 (3/3)	
	楊關安 (3/2) 韓有綱 (3/2) 楊佳鳳 (3/2) 陳裕承 (3/2) 胡禮玲 (3/2) 林子熙 (3/2) 李啟瑞 (3/2) 林家萱 (3/2) 廖韋綸 (3/2)	
	吳育耆 (3/2) 黃芃宜 (3/3) 吳佳璉 (3/2) 林中仁 (3/2) 林貽仁 (3/2) 陳永昇 (3/2) 王孝瑀 (3/2) 李品妤 (3/2) 呂嬋娟 (3/3)	
	李羿萱 李柏翰 (3/3) 陳彥州 (3/3) 陳彥霖 (3/3) 無名氏 (共用)(3/15) 謝依伶 (3/15) 詹唐威 (3/15) 張博俊 (3/15)	
	王怡云 (3/15) 賴秀禎 (3/15) 李湘蓉 (3/15) 李妍薰 (3/15) 許文貞 (3/15) 陳正紋 (3/15) 曾慧婷 (3/15) 陳仲昕 (3/15) 陳仲侑 (3/15)	
	謝金蘭 (3/15) 黃重輝 (3/15) 無名氏 (3/15) 陳芎羽 (3/15) 林稟程 (3/15) 潘美鳳 (3/15) 莊宜璇 (3/15) 陳宥伊 (3/15) 鄭佳玲 (3/15)	
	張心雅 (3/15) 葉迎熙 (3/15) 莊以樂 (3/15) 林函怡 (3/3) 劉貞伶 (3/3) 趙英卉 (3/3) 林佑聰 (3/3) 林宛靜 (3/3) 鍾牡丹 (3/3)	
	曲淑芳 (3/4) 方宏寶 (3/3) 林韋彤 (3/3) 周佳樺 (3/3) 溫弘晉 (3/16) 鄭財華 (3/4) 顧啟輝 (3/4) 無名氏 (3/3) 楊姍儒 (3/4)	
	侯沛玲 (3/4) 蔡湞太 (3/4) 賴佩佳 (3/5) 黃呈豪 (3/4) 黃禹碩 (3/4) 陳聖琮 (3/4) 陳宗達 (3/4) 尤新雅 (3/4) 尤亭又 (3/4)	
	林義忠 (3/4) 江科論 (3/4) 江美春 (3/4) 吳佩蓮 (3/4) 許志瑋 吳亭儀 (3/4) 林靜美 (3/4) 陳昱澍 (3/5) 游光瑜 (3/5)	
	吳芷云 (3/5) 吳柏緯 (3/5) 張陳美雪 (3/4) 林湘昀 (3/4) 張明蒼 (3/4) 江冠勛 (3/4) 梁傢鳳 (3/4) 陳謝寬 (3/4) 林泓毅 (3/18)	
	廖文龍 (3/18) 林曉君 (3/18) 曾俊冠 (3/18) 黃薇傑 (3/18) 邱文賢 (3/18) 梁斐伊 (3/18) 謝昀諺 (3/18) 蕭少宏 (3/18) 湯湘華 (3/18)	

捐款金額	捐款人	捐款日期：2021/03/01-2021/03/31
	賴佑承 (3/5) 賴佩怡 (3/5) 賴佩君 (3/5) 陳紀諳 (3/5) 吳珮煊 (3/5) 吳岳樺 (3/5) 閻秋月 (3/5) 陳靜美 (3/5) 方琮彬 (3/5)	
	黃璿霖 (3/5) 洪素珠 (3/5) 吳建成 (3/5) 任真 (3/5) 曲許秋引 (3/5) 曲大中 (3/5) 許民瑄 (3/5) 許丰蘅 (3/5) 曲淑君 (3/5)	
	林美娟 (3/5) 陳得君 (3/5) 陳立軒 (3/5) 周紋綺 (3/5) 吳玲芳 (3/6) 無名氏 (3/19) 陳順茂 (3/8) 陳國偉 (3/8) 陳柯秀美 (3/8)	
	陳玟晴 (3/8) 陳禹穎 (3/8) 蔡秀琴 (3/8) 蘇美珍 (3/8) 林其煜 (3/8) 林守民 (3/8) 林其莉 (3/8) 蔡銘峰 (3/8) 蔡榮軒 (3/8)	
	蔡昌霖 (3/8) 梁菽茹 (3/8) 簡建忠 楊素蘭 (3/8) 簡小雯 (3/8) 陳一誠 (3/8) 陳治國 (3/8) 伍冠樺 (3/8) 黃文修 (3/9)	
	蕭語喬 (3/9) 陳英華 (3/9) 連金輝 李阿葉 (3/9) 無名氏 (3/22) 陳慧菁 (3/9) 許翠娥 陳清鑑 (3/9) 李釩溱 (3/10)	
	林承彥 林楷傑 (3/9) 林佩穎 (3/10) 林品宏 (3/10) 余泓寬 (3/10) 許智傑 (3/10) 邱王寶月 (3/10) 邱王寶月 (3/10) 李炘諺 (3/10)	
	林智慧 (3/10) 余進隆 (3/10) 卓張金妹 (3/10) 周秀蓁 (3/10) 姚永地 (3/10) 蕭木榮 (3/11) 蕭博豪 (3/11) 蕭凱駿 (3/11) 蕭睿廷 (3/11)	
	蕭睿辰 (3/11) 林美惠 (3/11) 吳宇君 (3/11) 侯冠佑 (3/11) 侯志賢 (3/11) 侯宜彤 (3/11) 蕭毓玲 (3/11) 周俐妘 (3/24) 江慧萍 (3/24)	
	許子豫 (3/24) 許晏綾 (3/24) 郭莉庭 (3/24) 鄧宇皓 (3/24) 鄧宇軒 (3/24) 張鈞哲 (3/20) 吳俊杰 (3/20) 許峯瑞 (3/22) 葉有信 (3/11)	
	黃憲智 (3/22) 邱淑菡 (3/22) 陳祥茗 (3/24) 唐譽軒 (3/11) 張晏寧 (3/11) 林莉莎 (3/22) 游明祥 (3/24) 周宇祥 (3/22) 蔡啟聰 (3/20)	
	徐瑋傑 (3/20) 江怡慧 (3/24) 周俞汎 (3/24) 李采家 (3/24) 吳雅惠 (3/24) 田麗霞 (3/24) 郭奕瓊 宋沛帆 (3/24) 陳業儒 (3/24)	
	魏凰妃 (3/24) 陳玉真 (3/24) 朱恩廷 (3/24) 朱清顯 (3/24) 朱烈興 (3/24) 林亮宇 (3/11) 林浩正 (3/11) 林亮均 (3/11) 洪明財 (3/11)	
	黃建樺 蕭愛務 (3/22) 張聖明 (3/20) 許芊莎 (3/20) 曾云柔 (3/20) 洪宥稜 (3/20) 張少宏 (3/20) 林玉茹 (3/20) 郭長盛 (3/20)	
	郭孟君 (3/20) 郭孟真 (3/20) 蔡永晟 (3/20) 林燕 (3/20) 黃楷元 (3/20) 王郁芬 (3/20) 王蓁儀 (3/22) 呂嘉益 (3/12) 李美瑤 (3/22)	
	陳台彬 (3/22) 唐美雲 (3/22) 廖羿困 (3/22) 周芷菥 (3/22) 周如婉 (3/22) 賴伊屏 (3/22) 利聖輝 (3/20) 徐玟庭 (3/20) 陳美蓮 (3/20)	
	高藤霖 (3/15) 高顥瑋 (3/15) 高顥瑋 (3/15) 謝炎農 謝茹涵 (3/13) 杜天財 杜林美娥 (3/12) 許淵宏 (3/20) 鄒宗諺 (3/20)	
	謝鈞翔 羅麗珠 (3/13) 周朱英梅 (3/20) 陳宥程 (3/20) 涂英惠 (3/20) 張凱崴 (3/20) 謝喆宇 (3/20) 無名氏 (3/28) 無名氏 (3/26)	
	李韃鎂 (3/15) 陳翰霖 (3/15) 江世豪 (3/15) 許高峯 (3/30) 蔡家地基主 (3/15) 許月里 (3/15) 楊舒瑜 (3/15) 胡禮玲 (3/15)	
	邱鋒俊 (3/15) 鄭嘉妤 (3/15) 曾丞玄 (3/15) 鄭朝文 (3/16) 楊鎮遠 (3/16) 詹令愷 (3/16) 吳秉軒 (3/16) 鄭欽文 (3/16) 巫碧珠 (3/17)	
	吳奕傑全家 (3/16) 詠利舜工業社 (3/16) 程鐘 (3/17) 許祐誠 (3/17) 黃羅蕉 (3/17) 史濟能 (3/31) 許嘉真 (3/17)	
	許崴傑 (3/17) 張智泓 (3/17) 陳昱宇 潘彥廷 (3/17) 林劭安 (3/17) 林宸安 (3/17) 洪文賢 (3/17) 林晉維 (3/18) 林文一 (3/18)	
	林晉豪 (3/18) 鄭嘉慧 (3/30) 陳威州 (3/17) 鄭淑貞 (3/18) 顏政倫 (3/31) 許一峰 (3/31) 蔡向懿 (3/31) 洪佩珊 (3/31) 黃美媛 (3/31)	
	王凌容 (3/31) 張有筌 (3/17) 陳文權 (3/17) 顏林沛濠 (3/31) 方建福 (3/31) 陳新妮 (3/31) 鄭雅玫 (3/31) 劉杏枝 (3/31) 連國閔 (3/31)	
	卜建威 (3/31) 郭秀玲 (3/31) 張嘉霖 (3/31) 李淑媛 (3/31) 黃淳意 (3/31) 劉佩儒 (3/31) 呂林政子 (3/19) 陳銀樹 李忱慎 (3/17)	
	陳建洲 (3/19) 劉玉華 (3/19) 陳禹豪 (3/19) 許莉婷 (3/19) 咕嚕咪 (3/19) 郭達賢 (3/20) 吳昌期 (3/18) 陳俊宏 (3/19) 楊姍儒 (3/19)	
	吳素趁 (3/19) 方宏寶 (3/22) 葉楚涵 (3/22) 葉安琦 (3/22) 蔡佳憓 (3/22) 蔡耀堂 (3/22) 蔡佳燕 (3/22) 陳崴煬 (3/19) 蔡佩蓁 (3/19)	
	陳威誌 (3/19) 呂雯玲 (3/22) 蔡怡玲 (3/1) 蘇雅玲 (3/9) 連于勛 (3/9) 林泫毅 (3/17) 李琴韻 (3/5) 徐甄伶 (3/27) 宋回祐 (3/24)	
	兒童癌症基金會 (3/28) 黃楨珍 (3/5) 感謝林玉燕 (3/28) 感謝李志鵬 (3/14) 陳品齊 (3/22) 陳勁豪 (3/22)	
	張銘凱 (3/13) 曾政誠 (3/3) 林育民 (3/13) 林錦霞 (3/29) 邱冠彰 (3/23) 楊曉青 (3/25) 莊彗真 (3/24) 陳莉蓁 (3/23) 張駒圻 (3/20)	
	官幸潔 (3/11) 黃俊傑 (3/11) 黃琳婷 (3/11) 黃翊庭 (3/11) 黃彥翔 (3/11) 季竑丞 (3/10) 小燕子 (3/10) 善心人士 (3/3) 陳麗如 (3/3)	
	吳宗翰 (3/3) 林意恩 (3/2) 游佩姍 (3/2) 楊美慧 (3/2) 陳慧嫻 (3/2) 黃彼得 (3/1) 王小淇 (3/1) 黃育瑄 (3/1) 柯冠良 (3/1)	
	張才珍 (3/1) 楊勝智 (3/24) 鄭靖諭 (3/29) 林勝偉 (3/29) 邱慧盈 (3/30) 陳耀嘉 (3/30) 余儒澹 (3/29) 紀宥任 (3/31) 李佳諭 (3/30)	
	江阿寶 (3/30) 李皓仟 小朋友 (3/30) 陳謙祐 (3/31) 紀泓維 (3/31) 陸志遠 (3/31)	
190	吳徐丞 (3/29)	
188	蔡宜珊 (3/28) 蔡宜珊 (3/18) 蔡宜珊 (3/15)	
175	簡羽崎 (3/9)	
168	陳福昌 (3/10)	
155	陳建學 (3/31)	
151	黃梓瑋 (3/23)	
150	陳彥希 (3/5) 謝佑芳 (3/29) 黃嘉慶 (3/7) 金地母 (3/31) 邵宏崎 (3/23) 王美蕙 (3/20) 善心人士 (3/15) 黃米瓊 (3/23) 王雅婷 (3/5)	
	戴昱欽 (3/2) 戴浚洺 (3/2) 戴軒丞 (3/2) 陳宥霖 (3/15) 陳宥綸 (3/15) 蕭慶龍 黃雅真 吳巧雯 (3/4) 吳孟蓁 蕭筑云 蕭晨卉 (3/4)	
	林思妤 (3/24) 林恩瑾 (3/24) 張綜哲 (3/24) 楊恩至 (3/15) 楊博宇 (3/15) 吳進財 (3/23)	
145	張婷婷 (3/19)	
141	嘉實資訊股份有限公司 (3/8)	
130	李瑞珊 (3/28)	
124	李至偉 (3/22)	
120	沈明興 (3/8)	
115	張瑜晏 (3/16) 偕志語 (3/31)	
110	李沛臻 (3/31)	
109	吳建生 (3/18) 簡恬馨 (3/31) 吳禹申 (3/31)	
107	善心人士 (3/15)	
105	王一博肖戰 (3/16) 鄭淑紋 (3/31) 張麗玉 (3/31) 鄭宗燦 (3/31) 張伊佐 (3/31)	
100	范佳欣 (3/25) 陳豐麟 (3/14) 黃馨慧 (3/5) 吳晨罕 (3/24) 鍾佩芸 (3/11) 林宥蕎 (3/11) 033383388(3/11) 藍翊禎 (3/20)	
	薛翠婷 (3/30) 何采玲 (3/25) 張蔓寧 (3/17) 江源錦 (3/17) 楊沐心 (3/3) 劉子瑄 (3/31) 黃楷倫 余芊萱 (3/6) 賴品璇 (3/15)	
	葉怡秀 (3/14) 葉亞昕 (3/21) 游輝仁 (3/17) 陳樟詞 (3/17) 莫如秀 (3/3) 陳宥廷 (3/21) 張儷薰 (3/4) 林明東 (3/7) 傅櫪婷 (3/15)	
	王淑芳 (3/17) 鄭萌萌 (3/19) 林冠名 (3/29) 盧詩雯 (3/19) 劉金源 (3/13) 劉金源 (3/1) 許珍熒 (3/27) 劉喬 (3/7) 曹培峰 (3/14)	
	張華育 (3/14) 簡名喻 (3/27) 彭姵瑀 (3/8) 黃建融 (3/5) 邱亭毓 (3/6) 侯富程 (3/17) 蔡維恩 (3/19) 粘庭墉 (3/29) 吳志強 (3/15)	
	ibon 捐款善心人士 (3/31) ibon 捐款善心人士 (3/31) 陳慧娥 (3/31) ibon 捐款善心人士 (3/31) ibon 捐款善心人士 (3/31)	
	ibon 捐款善心人士 (3/30) ron(3/31) ibon 捐款善心人士 (3/30) ibon 捐款善心人士 (3/29) ibon 捐款善心人士 (3/28)	
	劉晏廷 (3/31) ibon 捐款善心人士 (3/27) ibon 捐款善心人士 (3/26) ibon 捐款善心人士 (3/25) 李氏祖先 (3/31) 洪倫雅 (3/31)	
	ibon 捐款善心人士 (3/25) ibon 捐款善心人士 (3/25) ibon 捐款善心人士 (3/25) ibon 捐款善心人士 (3/24) 清原 (3/30)	
	ibon 捐款善心人士 (3/24) ibon 捐款善心人士 (3/23) ibon 捐款善心人士 (3/23) ibon 捐款善心人士 (3/23) 謝宏杰 (3/30)	
	ibon 捐款善心人士 (3/23) ibon 捐款善心人士 (3/22) ibon 捐款善心人士 (3/22) ibon 捐款善心人士 (3/22) 邱立業 (3/30)	
	ibon 捐款善心人士 (3/20) ibon 捐款善心人士 (3/20) ibon 捐款善心人士 (3/20) 李佩芠 (3/30) ibon 捐款善心人士 (3/19)	
	ibon 捐款善心人士 (3/17) ibon 捐款善心人士 (3/17) 劉庭安 (3/30) ibon 捐款善心人士 (3/16) ibon 捐款善心人士 (3/16)	

捐款金額	捐款人	捐款日期：2021/03/01-2021/03/31
	ibon 捐款善心人士 (3/15)　金后 (3/29)　ibon 捐款善心人士 (3/15)　ibon 捐款善心人士 (3/14)　ibon 捐款善心人士 (3/13)	
	tyyu(3/29)　ibon 捐款善心人士 (3/13)　ibon 捐款善心人士 (3/13)　ibon 捐款善心人士 (3/13)　李采芊 (3/29)　陳泳輝 (3/29)	
	ibon 捐款善心人士 (3/12)　ibon 捐款善心人士 (3/12)　ibon 捐款善心人士 (3/12)　ibon 捐款善心人士 (3/11)　Rinsky(3/28)	
	ibon 捐款善心人士 (3/11)　ibon 捐款善心人士 (3/10)　ibon 捐款善心人士 (3/9)　ibon 捐款善心人士 (3/9)　邱立業 (3/28)	
	ibon 捐款善心人士 (3/9)　ibon 捐款善心人士 (3/9)　ibon 捐款善心人士 (3/9)　ibon 捐款善心人士 (3/8)　陳靜宜 (3/27)	
	ibon 捐款善心人士 (3/8)　ibon 捐款善心人士 (3/8)　ibon 捐款善心人士 (3/8)　leeway(3/27)　ibon 捐款善心人士 (3/8)	
	ibon 捐款善心人士 (3/6)　ibon 捐款善心人士 (3/5)　丁翰升 (3/27)　ibon 捐款善心人士 (3/5)　ibon 捐款善心人士 (3/4)	
	ibon 捐款善心人士 (3/3)　陳欣頤 (3/26)　ibon 捐款善心人士 (3/1)　丁翰升、丁英傑 (3/31)　黃以晴 (3/26)　黃信豪 (3/24)	
	黃彰津 (3/24)　歐芷函 (3/24)　宋秀穎 (3/24)　黃怡棻 (3/24)　謝在湘 (3/25)　張淑慧 (3/25)　張雯婷 (3/25)　歐芷芸 (3/24)　陳衍威 (3/24)	
	蔡明莉 (3/25)　蔡水祥 (3/25)　劉沛妤 (3/26)　張羽萱 (3/26)　黃宥宸 (3/26)　黃慶興 (3/26)　金鳳豬哥亮 (3/26)　王詩涵 (3/25)	
	謝新達豬哥亮 (3/26)　古東育 (3/25)　謝宏杰 (3/25)　善心人士 (3/25)鄭筑薇 (3/25)　陳中平 (3/25)　蔡珮珊 (3/25)　吳奇勳 (3/25)	
	陳梓函 (3/24)　吳宗儒 (3/24)　謝宏杰 (3/24)　楊雅淇 (3/24)　洪裕展 (3/24)　十方法界一切諸有情眾 (3/24)　所有諸佛菩薩 (3/24)	
	劉庭安 (3/23)　陳王阿惜 (3/23)楊秀珍 (3/23)　善心人士 (3/22)丁翰升、丁英傑 (3/22)　謝甘秀蓉 (3/25)侯佩君 (3/21)　Rinsky(3/21)	
	林筱薇 (3/21)　歐婉馨 (3/20)　姚智強 (3/20)　陳中平 (3/20)　施昀彤 (3/19)　葉佳璋 (3/19)　鄭筑薇 (3/19)　曾芷柔 (3/19)　潘英臻 (3/19)	
	戴建銘 (3/19)　戴詠庭 (3/19)　郭如娟 (3/19)　謝承庭 (3/19)　林顥原 (3/19)　陳映羽 (3/19)　陳幼真 (3/18)　周煒銘 (3/18)　sam(3/18)	
	Sunny Kao(3/17)丁翰升、丁英傑 (3/18)　陳玉桃 (3/17)　有愛 (3/17)　莊芸心 (3/17)　廖怡婷 (3/16)　楊順淵 (3/16)　鄭筑薇 (3/16)	
	童沛澐 (3/16)　劉庭安 (3/16)　陳虹臻 (3/16)　陳孟杋 (3/16)　陳中平 (3/16)　陳柏嶧 (3/15)　廖金地 (3/15)　蔡侑庭 (3/15)　周威廷 (3/15)	
	潘瑪婭 (3/15)　曾寶珠 (3/15)　陳素華 (3/15)　陳小姐 (3/14)　陳泳輝 (3/14)　陳勻之 (3/14)　陳楀杰 (3/14)　Rinsky(3/14)　曾慶民 (3/13)	
	陳中平 (3/13)　蔡景承之女 (3/13)　黃麗雅 (3/13)　劉庭安 (3/12)　許智青 (3/12)　顏郭珠蓮 (3/12)高鈺屏 (3/11)　陳泰勳 (3/10)	
	劉銘鈺 (3/9)　十方法界一切諸有情眾 (3/10)　吳義蔡好菜吳建廷吳慧玲吳欣玲 (3/10)　邱昇燕 (3/9)　高和豐 (3/9)　張峻瑋 (3/9)	
	廖持修 (3/9)　王惠美 (3/9)　陳振剛 (3/9)　丁翰升、丁英傑 (3/9)　顏家天上聖母 (3/9)　曾詩婷 (3/9)　陳昱愷 (3/8)	
	黃威翔 (3/8)　董曉臻 (3/8)　劉庭安 (3/8)　吳榮沅 (3/8)　李宗庭 (3/8)　魏金川 (3/7)　黃詩純 (3/7)　勸 buy(3/7)　善心人士 (3/7)	
	徐雪霞 (3/7)　陳中平 (3/7)　華藏淨宗學會 (3/7)　廖瑋帆 (3/6)　林彥丞 (3/25)　蔡明足 (3/25)　蔡李靜江 (3/25)張舜凱 (3/26)	
	魏碩君 (3/29)　林桂美 (3/29)　十方法界一切諸有情眾 (3/6)　蔡明江 (3/6)　丁翰升、丁英傑 (3/6)　jl 呂聯壽 (3/6)　許雅茜 (3/5)	
	林怡君 (3/5)　鄭筑薇 (3/5)　吳仁凱 (3/5)　THAKSHAK(3/5)劉妤榛 (3/5)　洪瑋杰 (3/5)　卓昱廷 (3/4)　楊景翔 (3/4)　Rinsky(3/4)	
	黃威翔 (3/3)　徐秋如 (3/4)　汪子淇 (3/4)　兒童癌症 (3/2)　呂侑恩 (3/4)　邱麗安 (3/4)　邱政雄 (3/4)　黃阿月 (3/4)　陳又禎 (3/4)	
	陳元皓 (3/4)　呂梓瑄 (3/4)　張籽和 (3/4)　張謹品 (3/4)　洪啟景 (3/4)　黃昱翔 (3/4)　莊莉萍 (3/4)　陳玉姿 (3/4)　兒童癌症 (3/2)	
	鄧庭蓁 (3/7)　王瑞芬 (3/10)　楊莉羚 (3/10)　柯威誌 (3/10)　柯家蓁 (3/10)　柯睿承 (3/10)　鍾芳怡 (3/10)　鄭文昇 (3/10)　梁淑惠 (3/10)	
	李瑞英 (3/10)　梁志忠 (3/10)　劉佩欣 (3/10)　鄭妤萱 (3/10)　郭佑訓 (3/10)　郭佑哲 (3/10)　康喬智 (3/10)　黃智璁 (3/10)　蘇素美 (3/10)	
	吳玟靜 (3/10)　謝佳妤 (3/10)　林素櫻 (3/10)　方鳳祺 (3/10)　鄭國慶 (3/10)　郭佑峯 (3/10)　曾泳芸 (3/10)　林瑞真 (3/10)　陳簡成 (3/10)	
	陳郁翔 (3/10)　陳郁舜 (3/10)　陳郁翰 (3/10)　鄧宛榛 (3/7)　劉祈汎 (3/14)　王美雲 (3/13)　江黃清月 (3/2)　江亭延 (3/2)　劉伃珊 (3/2)	
	劉育光 (3/2)　吳志強 (3/2)　黃聖婷 (3/17)　江柏諺 (3/17)　江源鈐 (3/17)　羅菊妹 (3/17)　曾建謨 (3/17)　林天賜 (3/9)　陳綉琴 (3/9)	
	林純敏 (3/9)　王英哲 (3/22)　王呂金華 (3/18)王英哲 (3/17)　王呂金華 (3/2)　王英哲 (3/1)　陳思瑋 (3/31)　陳思瑋 (3/30)　陳思瑋 (3/29)	
	陳思瑋 (3/28)　陳思瑋 (3/27)　陳思瑋 (3/26)　陳思瑋 (3/25)　陳思瑋 (3/24)　陳思瑋 (3/23)　陳思瑋 (3/22)　陳思瑋 (3/21)　陳思瑋 (3/20)	
	陳思瑋 (3/19)　陳思瑋 (3/18)　陳思瑋 (3/17)　陳思瑋 (3/16)　陳思瑋 (3/15)　陳思瑋 (3/14)　江文漳 (3/2)　閻孟澤 (3/2)　蔡育慈 (3/2)	
	蔡育庭 (3/2)　蔡惠平 (3/2)　江幸娟 (3/2)　陳建明 (3/2)　黃怡華 (3/2)　陳國夫 (3/2)　楊立莉 (3/2)　蔡邱對 (3/2)　林知亮 (3/15)	
	林知妍 (3/15)　邱賢禮 (3/15)　無名氏 (共用)(3/15)　林益呈 (3/15)　無名氏 (3/15)　馮琪茵 (3/15)　詹易叡 (3/15)　高睿宜 (3/15)	
	黃筱晴 (3/15)　黃宣瑄 (3/15)　林淑惠 (3/15)　卓育忻 (3/15)　楊佩頤 (3/15)　陳王秋蘭 (3/15)陳錦蓉 (3/15)　呂瑞敏 (3/15)　黃香齊 (3/15)	
	劉惠玲 (3/15)　高睿宜 (3/15)　高睿廷 (3/15)　張芯瑜 (3/15)　林晉妃 (3/3)　張琍 (3/3)　麥麗萍 (3/3)　李黃英 (3/3)　劉欣樺 (3/3)	
	鄭婕妤 (3/4)　陳衍威 (3/3)　陳瑞木 (3/3)　顧家維 (3/4)　唐利 (3/3)　陳柏翰 (3/3)　鄭安妤 (3/4)　顧維恩 (3/4)　陳品蓁 (3/17)	
	許殷銘 (3/4)　許文耀 (3/4)　田九光 (3/4)　歐清富 (3/13)　鄭瑞文 (3/5)　陳信予 (3/4)　黃紀瑋 (3/5)　兒童癌症基金會 (3/12)	
	張虹敏 (3/5)　張瑛珍 (3/5)　張立蓁 (3/5)　柯振堂 (3/18)　劉文良 (3/18)　張芷榕 (3/18)　陳玟靜 (3/18)　黃郁凱 (3/18)　黃柏羲 (3/18)	
	王晨祐 王偉峻 (3/18)　潘映允 (3/18)　兒童癌症基金會 (3/10)　善心人士 (3/13)鄭丞妤 (3/5)　張碧和 (3/5)　王穗凌 (3/5)	
	臺北市私立和楓園幼兒園 (3/5)　邱郁善 (3/18)　賴開方 (3/18)　郭勇成 (3/18)　許博洋 (3/18)　林軒妤 (3/18)　許洧銘 (3/18)　許庭鋐 (3/18)	
	兒童癌症基金會 (3/11)　歐淑申 (3/13)　鄭力誠 (3/5)　張定沂 (3/5)　黃采慧 (3/5)　陳竑翰 (3/5)　藍瑀岑 (3/5)　陳輻才 (3/5)	
	邱啟軒 (3/6)　葉家宏 (3/5)　何建德 (3/5)　藍可馨 (3/5)　孫湧竣 (3/5)　魏國輝 (3/5)　李玉霞 (3/6)　邱鎮國 (3/6)　邱芳妤 (3/6)	
	邱栩丞 (3/6)　陳廷昌 (3/5)　張錦標 張簡阿綢 張力友 (3/5)　唐子婷 (3/5)　簡曉郁 (3/6)　林洧禾 (3/8)　林亮亮 (3/8)　張維庭 (3/8)	
	魏寶蓮 (3/8)　陳憶雯 (3/8)　陳威翰 (3/8)　張鎮麟 (3/8)　陳怡如 (3/8)　張恩睿 (3/8)　陳慧瑾 (3/8)　張哲瑋 (3/8)　黃律綺 (3/8)	
	陳榕萱 (3/8)　陳正橋 (3/8)　陳俞妏 (3/8)　陳佳恩 (3/9)　陳佳聖 (3/9)　葉春美 (3/9)　陳佳慧 (3/9)　陳家福 (3/10)　陳麗華 (3/10)	
	陳秋妤 江俊傑 (3/10)　江幸真 江彥儀 (3/10)　張廷強 (3/10)　余宥駐 (3/10)　張錦標 張簡阿綢 張力友 (3/10)　詹怡萍 (3/10)	
	黃湫眉 (3/24)　黃宇禪 (3/24)　高世杰 (3/24)　林彥丞 (3/11)　王國榮 (3/11)　蔡皓旭 (3/20)　潘麗美 (3/20)　楊智鈞 (3/20)　楊博詠 (3/20)	
	吳雅玲 (3/24)　陳鼎昊 (3/24)　陳鼎愷 (3/24)　陳怡妏 (3/24)　江雅慧 (3/24)　江安琪 (3/24)　陳德明 (3/22)　陳宥諶 (3/22)　楊雅珺 (3/22)	
	陳品妘 (3/22)　林美束 (3/22)　石博翔 (3/22)　萬奕霆 (3/24)　黃素惠 (3/20)　周湘慧 (3/20)　萬宥霆 (3/24)　吳蕎絹 (3/24)　毛沛緹 (3/24)	
	毛珮絮 (3/24)　陳珮淇 (3/24)　陳慶坤 陳黃再香 陳祈翰 (3/24)周美蓮 (3/24)　蘇郁誠 (3/24)　蘇姿允 (3/24)　藍雅婷 (3/24)　洪千雯 (3/11)	
	黃月霞 (3/11)　吳秀真 (3/22)　楊宗杰 (3/22)　陳言禕 (3/22)　陳易霈 (3/22)　郭兆權 (3/22)　江青貞 (3/22)　邱薰誼 (3/20)　曾竣蔚 (3/20)	
	梅哲卓也 (3/22)李哲凱 (3/20)　胡家為 (3/20)　周秋香 (3/20)　蔡永康 (3/20)　鄭君茹 (3/20)　張簡志霖 (3/20)江桓旭 (3/20)　蔡政廷 (3/20)	
	林彥丞 (3/12)　簡慧玲 (3/22)　羅金漢 (3/22)　鄭詠馨 (3/22)　何沛洵 (3/22)　何振禔 (3/22)　鄭連清 (3/20)　鄒佳宏 (3/20)　李仲妮 (3/13)	
	王智稜 (3/14)　林侑頡 (3/12)　黃瑞玲 (3/12)　陳亞音 (3/20)　柯佩宜 (3/20)　張伉佑 (3/20)　張淑妮 (3/20)　林楷祐 (3/12)　無名氏 (3/26)	
	卓予涵 (3/15)　鄭如雯 (3/15)　鄭凱謙 (3/15)　簡錦寬 (3/15)　楊鳳淑 (3/15)　卓予婷 (3/15)　卓天星 (3/15)　張錦標 張簡阿綢 張力友 (3/16)	
	蔡金容 (3/16)　伏鶯 (3/16)　陳羿靜 (3/17)　許棠琦 (3/31)　賴枚儀 (3/31)　蔡育如 陳品全 陳冠宇 (3/31)　蔡祐廷 (3/18)　陳天賜 (3/17)	
	張靜宜 (3/31)　林宜潔 (3/17)　馬烱修 (3/31)　歐美鈴 (3/17)　盧奕文 (3/31)　王震瑜 (3/31)　許耿崇 (3/17)　林建豐 (3/17)　林柏清 (3/17)	
	陳薇仰 (3/17)　許珮純 (3/31)　吳泉忠 (3/31)　翁韶榕 (3/31)　陳躍珮 (3/31)　羅珮菁 (3/31)　楊三賢 (3/31)　謝鈺苓 (3/31)　黃馨慧 (3/31)	
	楊森帆 (3/19)　蔡永欽 (3/18)　陳蘭馨 (3/18)　楊黃玉花 (3/19)鄭建民 (3/22)　無名氏 (3/22)　王美雲 (3/31)　楊復興 (3/22)　賴彩華 (3/23)	
	賴彩華 (3/16)　李秉粲 (3/16)　李秉粲 (3/1)　陳思瑋 (3/13)　陳思瑋 (3/12)　陳思瑋 (3/11)　劉有芳 (3/23)　黃馨儀 (3/24)　陳思瑋 (3/10)	
	劉勳國 (3/23)　張錦標 張簡阿綢 張力友 (3/24)陳思瑋 (3/9)　善心人士 (3/29)蔡邱對 (3/24)　蔡育慈 (3/24)　蔡育庭 (3/24)　蔡惠平 (3/24)	
	黃怡華 (3/24)　黃信榮 (3/24)　陳思瑋 (3/8)　陳思瑋 (3/7)　陳思瑋 (3/6)　陳思瑋 (3/5)　陳思瑋 (3/4)　陳思瑋 (3/3)　陳思瑋 (3/2)	
	陳思瑋 (3/1)　李厚德 (3/27)　蔡蕎憶 (3/12)　徐水盛 (3/18)　羅碧玲 (3/18)　陳偉玲 (3/17)　蔡阿香 (3/17)　劉秀芬 (3/27)　曾勝昇 (3/11)	
	Tobey Chen(3/24)　黃漢盛 (3/2)　張玉薇 (3/1)　林健昌 (3/4)　張卉雯 (3/8)　林佳淑 (3/14)　歐婉馨 (3/5)　廖世遠 (3/8)	

捐款金額	捐款人	捐款日期：2021/03/01-2021/03/31
	翁千惠 (3/10)　陳碧玉 (3/31)　alan(3/11)　蘇郁珊 (3/10)　周坤穎 (3/10)　溫健瑜 (3/3)　連振宇 (3/3)　吳怡瑾 (3/3)　陳佳綺 (3/3)	
	吳麗華 (3/2)　吳義雄 (3/2)　吳李梅 (3/2)　黃羽彤 (3/2)　曾晴恩 (3/2)　陳映羽 (3/2)　謝慧宣 (3/1)　vanessa(3/1)　傅君緯 (3/1)	
	彭存潔 (3/1)　李信 (3/1)　葉春美 (3/23)　黃張秋滿 (3/24)麥麗萍 (3/24)　吳儇亮 (3/29)　郭孟儀 (3/29)　魏嘉君 (3/29)　江亭延 (3/31)	
	劉育光 (3/31)　殷仲諺 (3/31)　陳昱汶 (3/30)　陳怡如 (3/30)　徐韻雯 (3/30)　徐韻惠 (3/30)　徐韻婷 (3/30)　江文漳 (3/31)　江幸娟 (3/31)	
	劉伃珊 (3/31)　江黃清月 (3/31)楊立莉 (3/31)　林志聰 林豐義 (3/31)　李黃英 (3/31)　張錦標 張簡阿綢 張力友 (3/31)	
94	黃慶次郎 (3/9)　高天輝 (3/9)　高鴻銘 (3/9)　黃曾淑 (3/9)　高林淑瓊 (3/9)	
93	黃檍璿 (3/9)　高瑜君 (3/9)　高于凱 (3/9)	
88	邱翊珊 (3/20)　王柏權 (3/20)　李宥宏 (3/20)　謝涵如 (3/20)　張雅涵 (3/20)　曾立傑 (3/20)　楊文斌 (3/20)　孫嘉蔚 (3/20)　鐘子涵 (3/20)	
	邱美玲 (3/22)	
60	蔡涵倪 (3/22)	
50	盧昱尹 (3/4)　春安柑仔店顧客捐贈 (3/3)　簡永昇 (3/2)　李彩玉 (3/2)　簡家豪 (3/2)　陳正輝 (3/18)　吳建興 吳奇青 吳清印 (3/2)	
	涂宸祐 (3/13)　涂宸翰 (3/13)　涂盈文 (3/13)　許倍瑜 (3/13)　陳黃英華 (3/15)林日勇 (3/15)　陳茂雄 (3/15)　林東達 (3/15)　林詹秀蘭 (3/15)	
	陳品妤 (3/15)　劉蓁霓 (3/16)　郭秀滿 (3/16)　劉忠穎 (3/16)　劉吳良珠 (3/16)劉建志 (3/16)　郭迫和 (3/16)　陳廷瑋 (3/31)　陳妤瑄 (3/31)	
	吳彥諭 (3/31)　許耿彰 (3/31)　許紘瑞 (3/31)　吳盈潔 (3/31)	
20	春安柑仔店顧客捐贈 (3/3)　夏莉淇 (3/3)	
10	夏莉淇 (3/3)	

醫療藥物補助 (2020 年醫療藥物合計補助 141 人次，共 10,373,606 元)

受助金額	同意公開之受助者	補助日期：2020/3/1-2020/3/31
57000	藍亞庭	

受助金額	同意公開之受助者	補助日期：2020/7/1-2020/7/31
300000	張祐綺	
50000	郭菲菲	

新個案關懷金 (2020 年新個案關懷合計補助 434 人次，共 8,560,000 元)

受助金額	同意公開之受助者	補助日期：2020/1/1-2020/1/31
20000	梁穎婕	

受助金額	同意公開之受助者	補助日期：2020/2/1-2020/2/29
20000	呂瑋恩	

受助金額	同意公開之受助者	補助日期：2020/5/1-2020/5/31
20000	陳品安	

受助金額	同意公開之受助者	補助日期：2020/7/1-2020/7/31
20000	游昕瑩　陳禾軒　蔡禾豐　董晏均	

經濟弱勢生活補助 (2020 年經濟弱勢生活合計補助 389 人次，共 4,471,000 元)

受助金額	同意公開之受助者	補助日期：2020/1/1-2020/1/31
10000	林嘉恩　游子儀　陳尹柔　吳閎旻　吳媗昀　卓芯莛	

受助金額	同意公開之受助者	補助日期：2020/2/1-2020/2/29
10000	林嘉恩　游子儀　陳尹柔　吳閎旻　吳媗昀	

受助金額	同意公開之受助者	補助日期：2020/3/1-2020/3/31
10000	林嘉恩　游子儀　陳尹柔　林聖瑕　卓芯莛	

受助金額	同意公開之受助者	補助日期：2020/4/1-2020/4/30
10000	吳閎旻　吳媗昀　卓芯莛	
12000	林聖瑕	
15000	陳尹柔　郭育純	

受助金額	同意公開之受助者	補助日期：2020/5/1-2020/5/31
10000	吳閎旻　吳媗昀　卓芯莛	
12000	林聖瑕	

受助金額	同意公開之受助者	補助日期：2020/6/1-2020/6/30
10000	卓芯莛	
12000	林聖瑕	
15000	劉子銜　彭羿婕	

受助金額	同意公開之受助者	補助日期：2020/7/1-2020/7/31
10000	卓芯莛　吳懿鄰	
12000	李承叡	

受助金額	同意公開之受助者	補助日期：2020/8/1-2020/8/31
10000	卓芯莛	

受助金額	同意公開之受助者	補助日期：2020/9/1-2020/9/30
10000	卓芯莛　陳立泓	
12000	葉寅呈	

受助金額	同意公開之受助者	補助日期：2020/10/1-2020/10/31
10000	卓芯莛	

受助金額	同意公開之受助者	補助日期：2020/11/1-2020/11/30
12000	葉寅呈	

受助金額	同意公開之受助者	補助日期：2020/12/1-2020/12/31
12000	葉寅呈	

幫助兒癌病童的捐款辦法

戶名：財團法人中華民國兒童癌症基金會

1、 郵政劃撥捐款帳號：**056-82889**（基金會支付手續費每筆 15-20 元）

2、 銀行匯款 ：**台北富邦城中分行　00500210966415**
（可於捐款後將您的聯絡資料及匯款相關憑證傳真或郵寄至本會，
亦可來電 (02)2389-6221 告知，以方便開立捐款收據。)(匯款手續費由捐款人負擔)

3、 郵局或銀行定期帳戶扣款 (基金會支付手續費每筆 8-10 元)
信用卡捐款 (基金會支付手續費每筆 1.2-2%)
授權書請上官網下載或電洽本會索取

4、 掛號郵寄支票、匯票捐款 ：
支票抬頭請寫：「**財團法人中華民國兒童癌症基金會**」

5、 愛心發票捐贈：欲捐贈電子發票請於結帳時輸入愛心碼 **88888**，
如需索取票卡貼請電洽本會。

6、 利用 OK 便利商店之「**OK go 平台**」捐款。(基金會支付手續費每筆 6 元)

7、 利用 7-11 便利商店之「**Ibon 便利生活站**」捐款。(無須支付手續費)

8、 本會線上捐款系統網路傳輸資料均經過 SSL 加密，安全方便又快速，歡迎多加利用！
- 信用卡捐款
- 超商條碼
- 超商代碼繳費

（此捐款方式基金會支付手續費每筆 2.3%）

捐款辦法